Director
LEÃO VELLOSO

Correio da Manhã

Proprietario
EDMUNDO BITTENCOURT

Endereço telegraphico — "CORREOMANHA"
Impresso em papel de HOLMBERG BECH & Cª. — Stockolmo e ...

Director, 1558, C.—Red. 5698, C.—Administração, 37, Central
Impresso em papel de NORDSKOG & Cª. — Christiania — Rio.

ANNO XIX — N. 7.748
Gerente — V. A. DUARTE FELIX

RIO DE JANEIRO — TERÇA-FEIRA, 18 DE MAIO DE 1920

REDACÇÃO
Largo da Carioca n. 13

O MOMENTO INTERNACIONAL — Serviços da Associated Press, Havas, Americana e correspondentes especiaes

A Suissa adhere á Liga das Nações

A RETIRADA DAS TROPAS FRANCEZAS DA REGIÃO DO RUHR

LONDRES, 17 — Communicam de Francfort: Afim de evitar incidentes desagradaveis no momento da evacuação desta cidade, as autoridades francezas exigiram refens, entre elles o Burgomestre e varias outras personalidades. Foi exigido tambem o deposito de um milhão de marcos em garantia

BERNA, 17 — A Suissa, pelo pronunciamento favoravel de 11 ½ cantões contra 10 ½, adheriu á Liga das Nações. O plebiscito deu o seguinte resultado: a favor da Liga, 400.000 votos; contra, 300.000, approximadamente

A imprensa turca, com pequenas excepções, ataca os termos do tratado de paz

A BOLIVIA E A QUESTÃO DO PACIFICO

—:—

ARICA PERTENCE-LHE EXCLUSIVAMENTE, DIZ O SEU DELEGADO A' CONFERENCIA DA PAZ

Continúa sendo objecto de commentarios, nos circulos diplomaticos, o pedido de demissão do sr. José Carrasco, que no Brasil exerce ha quatro annos, as funcções de ministro plenipotenciario e enviado extraordinario da Bolivia.

Como hontem dissemos, motivou essa attitude de s. ex. o desgosto que lhe causou o facto de ter o seu paiz contraido com o Chile uma alliança, contra o Perú, seu antigo alliado.

A titulo de curiosidade vamos pôr os nossos leitores ao par dos capitulos mais interessantes da memoria que, sobre a questão de Tacna e Arica, apresentou o delegado boliviano á Conferencia da Paz.

Nesse documento, da maior importancia para os paizes sul-americanos, s. ex. começa accentuando que essa questão, a mais grave do continente, offerece dois aspectos completamente diversos: um que interessa ao Perú e outro que affecta apenas á Bolivia.

O primeiro, diz, é puramente sentimental e pode ser eliminado pela intervenção de um poder internacional de alta competencia, tal como o da Liga das Nações que julgará e decidirá, inspirando-se nas necessidades permanentes dos povos e nas razões preexistentes e imprescriptiveis de ordem juridica. O segundo, de ordem fundamental, subsistirá, a despeito de todas as politicas, enquanto subsistir a causa essencial que lhe deu origem. Em outros termos: o que diz respeito ao Perú, consiste em determinar qual a soberania que esta nação deve ter, actualmente indecisa, sobre uma zona maritima, que nenhuma influencia tem sobre a vida e progresso do Perú, que já teve fixada a necessaria compensação.

Quanto á Bolivia, trata-se da sua propria entidade soberana, compromettida pelo seguimento de uma estructura geographica, tornada incompleta, o que, affectando os seus interesses vitaes, põe em perigo o seu futuro e paralysa o seu desenvolvimento.

Refere-se em seguida á alliança Perú-Bolivia, firmada em 1813, no intuito de prevenir uma possivel aggressão por parte do Chile, aggressão essa que, com effeito se effectuava seis annos mais tarde.

Assignado o tratado de Ancon em 1883, sem que a Bolivia fosse ouvida, adquirindo assim o Chile a plena posse da provincia de Tarapacá e a posse provisoria de Tacna e Arica, resultou para aquella a perda de todas as suas costas maritimas, restando-lhe apenas fazer a guerra contra forças inimigas muito superiores e aceitar as tregoas illimitadas que lhe foram propostas.

Assente essa condição, passaram ao dominio do Chile os portos de Antofagasta, Mejillones, Cobija e Tocopilla, occupados militarmente logo ao ser declarada a guerra.

No momento da assignatura de tão rigorosas condições, os plenipotenciarios da Bolivia declararam, em nome do seu paiz, que este não assignaria a paz sem ter, previamente, obtido um porto sobre o Pacifico, pois que a privação desse orgão geographico indispensavel ao desenvolvimento de sua actividade economica, comprometteria até a sua entidade politica.

Desde 1884 a 1904 todas as tentativas para a conclusão da paz foram de encontro á obstinação chilena, que sempre se recusou a dar á Bolivia uma saida independente sobre o oceano, ou, pelo menos, a partilhar a convicção dos direitos de se communicar livremente com o mar. Quando a paz da America pareceu perigar, varias vezes, o Chile reconheceu a necessidade internacional ás aspirações bolivianas, cedendo-lhe Arica, após um plebiscito, caso o Perú concordasse. Em caso contrario, ceder-lhe-ia um pedaço do littoral que levasse os bolivianos a um porto ao sul de Arica. E sobre isso se fundou o tratado de 1895, que caducou por falta de ratificação e por ter o Chile voltado á sua antiga orientação, por terem mudado as circumstancias politicas. Collocada num dilemma doloroso entre a morte por asphyxia, do regimen anterior, ou a vida sem communicação com o exterior, assignou a paz de 1904, abandonando ao Chile os seus quatro portos, depois desta nação lhe ter notificado, em nota, que escusava de esperar por elles porque não tinha necessidade de tal e a força e a victoria obrigavam como lei.

Refere-se ao papel que Arica representa para a Bolivia, affirmando que esse porto é exclusivamente deste paiz, e termina dizendo que "ha uma razão superior para não ter confiança num futuro de paz e um motivo poderoso para que a Bolivia aspire a subtrahir-se a semelhante tutela, que poderá comprommetter até a sua independencia".

Em palestra comnosco, hontem á tarde o sr. José Carrasco declarou que só se retirará desta capital depois de concluidos varios trabalhos de que pelo seu paiz fora incumbido, junto ao governo brasileiro, por intermedio do Itamaraty, e referentes a interesses dos dois povos amigos.

Quer assim s. ex. cumprindo um dever patriotico muito honroso, deixar a legação que durante quatro annos dirigiu com talento e descortino, satisfeita toda a tarefa de que se obrigou perante o seu governo e a sua nação.

Assim é que só em junho o sr. Carrasco seguirá para La Paz.

Hontem á noite s. ex. esteve na residencia do conselheiro Ruy Barbosa, em visita particular de despedida — a primeira nesse caracter, e que fez, num testemunho de ... ao eminente brasileiro.

O emprestimo da paz, francez

Paris, 17 — Os titulos do Emprestimo da Paz foram hoje cotados a 100,50.

A questão turca

A imprensa em geral repelle os termos do tratado de paz

Constantinopla, 17 — Numerosos jornaes desta capital se manifestaram violentamente contra a acceitação do tratado de paz. Afinando pelo mesmo diapasão, os jornaes concordam em que "a assignar semelhante documento, é preferivel morrer de uma vez", e, nesse sentido, bordam seus commentarios ás condições impostas á Turquia pelos alliados.

Alguns jornaes, porém, são favoraveis á assignatura do tratado, mas revelam uma opposição pacifica aconselhando a revisão de certas clausulas.

Os jornaes gregos e armenios mostram-se satisfeitos com os termos do tratado, allegando tratar-se de uma justa punição á Turquia, a qual, dizem, contribuiu para prolongar a guerra, no minimo, dois annos.

A canonização de Joanna d'Arc

Roma, 17 — O acto da canonização de Joanna D'Arc revestiu-se de impressionante solennidade do ritual antigo. Depois de ter o papa tomado o seu assento no throno que lhe cabe na Basilica de S. Pedro, os dignitarios da Egreja pediram, em altas vozes que fosse concedida a santidade á serva de Deus Joanna D'Arc.

Respondendo, em nome do papa, monsenhor Galle, segundo é do Rito, disse que invocassem primeiros os santos, pelo que foi entoada a Ladainha de Todos os Santos. Foi, em seguida, feito o segundo pedido. Depois de uma pequena oração, em que o papa se recolheu, ouviu-se o "Veni Creator Spiritus", cantado pelo côro.

Pela terceira vez foi implorada a santidade para Joanna D'Arc, ao que monsenhor Galli respondeu estar o papa convencido "de que tal coisa era do agrado de Deus, pelo que decidira pronunciar a sentença de canonização". O papa então declarou canonizada a nova santa e deixou o seu throno entoando o "Te-Deum".

Os sinos da Basilica de S. Pedro annunciaram o feliz acontecimento, no que foram acompanhados pelos sinos de todas as egrejas de Roma.

Em seguida houve missa celebrada pelo papa e sermão sobre a vida da nova santa. Emquanto o papa falava estava exposto um grande retrato de Joanna D'Arc.

Jellicoe e French cidadãos de Londres

Londres, 17 — Na tarde de hoje, no Guid Hall, o marechal de campo French e o almirante Jellicoe foram declarados cidadãos da cidade. Depois foi-lhes offerecido um lunch pelo Lord Mayor. O marechal Frenhc disse que a maior lição da grande guerra é que a indecisão e a vacillação são causadoras de grandes desastres. O almirante Jellicoe disse que para ninguem mais do que para os soldados e marinheiros o termino da guerra fora bemvindo mas era sua opinião de que o poder do Imperio Britannico deveria ser conservado até que se tornassem effectivas as medidas da paz definitiva.

A Côrte Suprema norte-americana

Washington, 17 — A Corte Suprema suspendeu as suas sessões até o dia 1 de junho sem haver julgado da validade da lei de prohibição.

Um poeta guatemalense corre perigo de ser fuzilado

Paris, 17 — Foi aqui recebida a noticia de que o poeta Guatemalense Santos Chocona, que está respondendo a conselho de guerra, corre perigo de ser fuzilado.

O "Evenement" e o "Figaro" publicou artigos em sua defesa e pedem á imprensa que inicie um movimento intenso para salvar a vida do grande poeta cuja morte seria motivo de luto para a França e para todos os paizes da America Latina.

Esta noticia repercutiu dolorosamente nos meios literarios do Rio de Janeiro. Num gesto de solidariedade, um grupo de intellectuaes brasileiros resolveu interceder em seu favor, por intermedio do ministro do Exterior, junto ao governo de Guatemala, tendo enviado nesse sentido o seguinte telegramma ao sr. Azevedo Marques:

"Ministro Relações Exteriores — Itamaraty — Intellectuaes brasileiros appellam v. ex. interferir junto governo Guatemala favor liberdade poeta Santos Chocano ameaçado pena morte. Nosso vehemente protesto deante attentado vida representante poesia americana. Confiamos acção nosso governo."

O dinheiro hungaro

Budapest, 17 — O dinheiro que dentro em breve vae ser emittido pelo Banco Austro-hungaro será o mais bello da Europa.

Será impermeavel, de grande durabilidade e impossivel de ser falsificado. As cedulas de maior valor serão impressas em papel de seda, approveitando-se o material desta qualidade tirado das paredes dos velhos palacios de todo o paiz.

Em vista da grande falta de metal, o governo resolveu emittir cedulas de pequeno valor impressas em pelle de porco curtida.

A revolução no Mexico

Os rebeldes perseguem as forças do general Carranza

Vera Cruz, 17 — Os revolucionarios commandados pelos generaes Sanchez e Aguilar estão perseguindo as forças do presidente Caranza, nas montanhas. Annunciou-se que cerca de tres mil e quinhentos soldados deste foram capturados pelos rebeldes que o perseguem. O general Torres morreu em consequencia das feridas recebidas.

A falta de generos alimenticios e de agua causou forte depressão moral entre os carranzistas, durante os mais importantes combates, o que importou em muitas deserções, no momento mais critico. Os soldados soffreram horrivelmente de sêde, quando esgotaram as suas provisões desse liquido.

O general Candido Aguilar, genro do presidente Caranza, conseguiu escapar-se e juntar-se ao seu sogro, com 300 soldados.

Uma resolução do Conselho Nacional de Fiume

Roma, 17 — Communicam de Fiume que o Conselho Nacional daquella cidade resolveu, na sua ultima reunião, recusar todos os cereaes que se encontravam a bordo do vapor recentemente tomado pelos legionarios fiumenses.

Diz-se que aquelle Conselho tomou esta resolução, attendendo a que a acceitação destes cereaes que se destinavam ás populações pobres da Italia, constituiria um crime de alta traição á patria.

Continua o movimento grévista na França

Esteve reunida a commissão executiva da C. G. T.

Paris, 17 — Em reunião effectuada hontem, a Commissão Administrativa da Confederação Geral do Trabalho examinou minuciosamente a situação e resolveu convocar uma reunião da Commissão Nacional Confederal para a proxima quarta-feira.

Segundo informam os jornaes tambem foi discutida a eventualidade da volta ao trabalho, mas não se chegou a accordo sobre qual das organizações que lançaram a ordem de grêve devia ordenar a cessação do movimento. Essas corporações são a Federação dos Ferroviarios, a Confederação Geral do Trabalho e as Federações Operarias.

Em vista de nada ter sido resolvido, as differentes classes continuam em grêve. Os serviços publicos estão, porém, funccionando com toda a regularidade.

A crise ministerial italiana

Continuam as negociações para a formação do gabinete

Roma, 17 — O motivo da desistencia do sr. Bonomi de formar gabinete foi a recusa do Partido Popular Catholico em fazer parte do novo ministerio.

S. m. o rei Victor Manuel recebeu hontem á tarde o presidente demissionario do Conselho sr. Nitti e o chefe liberal sr. Giuseppe de Nava.

Roma, 17 — O rei depois de consultar o sr. Nitti, tomou a resolução de convidar para organizar o ministerio o ex-ministro Nava.

Tumultos na Irlanda

Belfast, 17 — Deram-se hontem á noite varios tumultos em Londonderry.

Londonderry, 17 — Continuaram esta manhã os tumultos que vêem se dando desde sabbado entre nacionalistas e unionistas. Houve muita pedrada, tendo alguns sinn-feiners usado dos seus revolvers. Nas desordens de hontem, foi morta uma pessoa e feridas tres.

Morte de um toureiro celebre

Madrid, 17 — Communicam de Talavera de la Reina, Provincia de Toledo, que nas touradas realizadas hontem naquella cidade um touro matou o "diestro" Joselito.

Os partidarios do ex-imperador Carlos e a paz

Budapest, 17 — Os partidarios do ex-imperador Carlos, que até agora não se tinham pronunciado sobre a attitude que deveriam assumir em relação ao tratado de paz, informam terem recebido um telegramma de Prangins, residencia actual do ex-soberano, na qual este aconselha a ratificação do tratado.

O Conselho Executivo da Liga das Nações

O projecto da Côrte Permanente de Justiça Internacional

Roma, 17 — Na sessão publica de hontem do Conselho Executivo da Liga das Nações o secretario geral annunciou a constituição de uma Commissão de Juristas encarregada de elaborar o projecto da Côrte Permanente de Justiça Internacional que será composta por cinco representantes das grandes potencias e outros cinco das potencias secundarias.

A primeira reunião foi marcada para 11 do proximo mez de junho em Haya.

As tropas francezas evacuaram a margem direita do Rheno

MOGUNCIA, 17 — As tropas francezas evacuaram hoje pela manhã as cidades da margem direita do o Rheno. Os allemães foram informados da partida das tropas francezas de Francfort e Darmstadt pelo general Degouttes numa proclamação laconica, concebida nestes termos: "*Os francezes cumprem a sua palavra.*" Esta proclamação foi espalhada por toda a parte. A evacuação realizou-se no meio da maior ordem e tranquillidade

A Russia dos "Soviets"

Enver Pachá á frente de cincoenta mil russo-tartaros

Londres, 17 — O Times recebeu do seu correspondente em Teheran o seguinte telegramma: "Consta que Enver Pachá, á frente de cincoenta mil russo-tartaros, chegou a Bakú e pretende concentrar essas forças afim de empregal-as em operações contra a Georgia e na conquista de Batum.

O governo da Persia foi informado do internamento em territorio persa das missões estrangeiras que se encontravam em Bakú.

Londres, 17 — Um telegramma dos bolsheviki informa estarem travados violentos combates, na frente polaca, os quaes já duram diversos dias.

Diz esse despachos que villas inteiras teem sido destruidas pelo fogo e que grande quantidade de trigo foi queimado. Transmittiu-se tambem o texto de um appello aos cidadãos russos e aos proletarios de todos os paizes, denunciando a intenção dos ataques polacos e pedindo que nada se faça para auxilia-los, nem embarcando ou enviando armas, nem agindo de qualquer outro modo que possa ajuda-los na lucta.

Londres, 17 — Os representantes britannicos na commissão nomeada pelo Supremo Conselho Economico para tratar com as sociedades cooperativas russas insistirão para que os bolshevikis combinem com imposições muito severas antes que os alliados recomecem as suas relações commerciaes com elles.

Autoridades do Ministerio das Relações Exteriores não são do parecer de que estas se façam rapidamente, devido á instabilidade dos acontecimentos do Oriente proximo, onde as condições mudam rapidamente, saindo das mãos do governo com que os inglezes querem se entender.

Em consequencia, um dos termos que serão apresentados ás sociedades cooperativas será a cessação da actividade bolsheviki, militarista ou propagandista, nos Estados mais proximos.

Quasi simultaneamente com a chegada dos russos a Londres, vem uma noticia de Baku dizendo que os bolshevikis detiveram alguns subditos inglezes e obrigaram-nos a trabalhar.

Londres, 17 — Um radiogramma de Moscou transmittindo um communicado de hontem diz:

"Na região de Bolisov o combate estava circumscripto. Os nossos aviadores tiveram um encontro com aviadores inimigos, conseguindo derribar um apparelho polaco capturando o piloto.

Em Cherkash foi occupada uma villa a oeste da cidade.

No sector da Criméa, a oeste do Isthmo de Perekop, navios inimigos bombardearam por muitas vezes as villas da costa. No Mar de Azov houve encontro com a esquadra inimiga que teve de retirar-se".

Londres, 17 — Um telegramma de Moscou transmittindo um communicado official diz: "Na região de Kiev as nossas tropas iniciaram um novo avanço e encontraram o inimigo a dez milhas a leste de Kiev".

A EVACUAÇÃO DA MARGEM DIREITA DO RHENO

BERLIM, 17 — Foram postos em liberdade os refens pedidos pelas forças francezas que abandonaram Frankfort.

Mercado americano

Chicago, 17 — O mercado de cereaes abriu hoje frouxo. Principaes cotações durante os negocios da manhã: milho para entrega em maio, 1.72 1/2 por bushel; para julho, 1.64 1/8. A cotação maxima do milho para maio, durante os negocios da manhã, 1.79 e minima 1.77 1/2. Aveia para maio, 92 3/4, para julho — 76 3/8. Porco para maio, $36.95.

Cotações de encerramento: milho para maio, 1.76 1/2; aveia para maio, 92 3/2; porco para julho, $36.75.

Vae se realizar em Ostend uma conferencia inter-alliada

Paris, 17 — Deverá reunir-se em Ostende uma conferencia alliada com o fim de estudar as questões financeiras existentes entre os alliados, independentemente da conferencia da Liga das Nações que haverá em Bruxellas, em data futura. Esta resolucção que foi tomada na conferencia de Hythe foi muito bem recebida, nos circulos francezes. Ainda que a somma de indemnisação pedida pela França não pareça bastar á restauração das regiões devastadas, pois da parte desse paiz é de 66 billiões de marcos ouro, que no actual cambio valem em 240 bilhões de francos papel, a opinião publica mostra-se satisfeita.

Dez mil operarios que ficam sem trabalho

Paris, 17 — As officinas de quatro systemas ferro-viarios — Orléans — Midi do Estado. — Paris-Lyon e do Mediterraneo — que se achavam, durante a guerra, meio fechadas, foram definitivamente abandonadas, por serem consideradas um foco de radicalismo e não ser compensadora a sua renda.

Foram dispensados dez mil operarios, dos quaes os melhores serão empregados noutras partes.

OS PRIMEIROS SYMPTOMAS DO FRACASSO DA LIGA DAS NAÇÕES

—:—

"Ha já varios mezes a Polonia vinha se preparando notoriamente para atacar a Russia" — denuncia lord Robert Cecil

LONDRES, 17 — Lord Robert Cecil, com o apoio da Liga das Nações, escreveu ao ministro do Exterior, sr. Curzon, pedindo a convocação do Conselho dessa mesma Liga, particularmente para estudar a offensiva polaca.

O missivista expressa a sua tristeza pelo facto de não ter sido utilizado o pacto da Liga para obstar ulteriores conflictos.

Respondendo, o sr. Curzon declarou que o governo britannico entendeu que o avanço polaco não constitue um "começo" de guerra, mas que é apenas uma nova phase de uma guerra que se faz, ha já bastante tempo.

Disse não poder acceitar a suggestão de lord Cecil, de que "ha já varios mezes a Polonia vinha se preparando notoriamente para atacar a Russia".

Numa segunda carta, lord Cecil declarou que o ataque polaco tinha sido objecto de longos preparativos, dos quaes, certamente, o governo inglez deveria ter sido informado. Fez notar que os inimigos da Liga dizem que se ella foi incapaz de evitar a luta entre polacos e bolsheviki "o seu insuccesso no futuro seria incomparavelmente maior", e concluiu pedindo que se enviasse aos representantes da Inglaterra, no Conselho da Liga, actualmente reunido em Roma, instrucções telegraphicas para que chamem a attenção dos seus pares para o assumpto.

O sr. Curzon expressou a sua surpresa por ter lord Cecil dado publicidade á primeira carta entre elles trocada, e concluiu dizendo que lhe cabia apenas dizer que algumas das suas declarações eram falsas.

O material bellico austriaco

Vienna, 17 — Os representantes militares da Italia, Inglaterra e Japão, declararam ao ministro da Guerra, sr. Deutsch, que todo o material bellico excedente, em Vienna e Klagenfurt, ficará sobre o "contrôle" da commissão interalliada, a qual exigirá uma lista de todo o material vendido, englobada e separadamente.

Taxas cambiaes

Nova York, 17 — Mercado do Cambio:

Libra esterlina, 3.8225; dollar sobre Paris, 14.47; dollar sobre a Italia, 20.32; dollar sobre a Suissa, 5.69; pesetas hespanholas, 16.82; dollar sobre Stockolmo, 21.05; dollar sobre Christiania, 18.55; dollar sobre Copenhague, 16.65; marco allemão, 2.06 e corôa austriaca, .49.

Pronunciadas sob a accusação de aproveitadoras

Nova-York, 17 — O grande Jury Federal pronunciou sentença contra as companhias frigorificas Morris e Cudahy, de Chicago, accusadas de "aproveitadoras".

O preço do assucar na Inglaterra

Londres, 17 — Conforme foi previamente annunciado será hoje augmentado para quatorze pence o preço da libra de assucar.

Um desmentido de Berlim

Londres, 17 — Informam de fonte officiosa e proveniente de Berlim diz ser infundada a noticia que correu de que sete zeppelins tinham voado sobre Varsovia.

A bôa administração de um paiz não dispensa o concurso de estatisticas efficazes; estas não prescindem, por sua vez, dos algarismos fundamentaes fornecidos pelo recenseamento. Preenchei, portanto, os boletins censitarios em 1 de Setembro de 1920.

DE PORTUGAL

O "Livro Branco" — Os bens das extinctas congregações religiosas

Lisboa, 17 — O Conselho de Ministros, na ultima reunião que realizou, tratou de varias questões de ordem economica e financeira que interessam á situação internacional do paiz.

Lisboa, 17 — A primeira parte do "Livro Branco", sobre a participação de Portugal na guerra, contém 534 documentos desde 14 de agosto de 1914 até março de 1916.

Lisboa, 17 — Foram iniciados nesta capital os leilões dos bens que pertenceram ás extinctas congregações religiosas.

Lisboa, 17 — Nos centros politicos mais bem informados affirma-se que o primeiro congresso do Grupo Republicano Constitucional, constituido ha pouco por alguns amigos evolucionistas, se realizará em setembro proximo, para o que já se estão effectuando as respectivas "demarches" junto dos principaes elementos da provincia, que pertenceram aquelle antigo partido, que foi chefiado pelo dr. Antonio José de Almeida, presidente da Republica.

Os membros promotores do annunciado congresso do novo partido começaram uma activa propaganda aqui, e vão lançar um jornal, que será o orgão do partido.

Lisboa, 17. — O presidente da Republica partiu hoje para Alcobaça, acompanhado de seu ajudante de ordens, varias autoridades civis e militares e de outras pessoas de elevada categoria, afim de levar áquella villa a commenda da Grã-Cruz da Torre e Espada.

A recepção do chefe do Estado foi feita ali com grande imponencia, tendo sido s. ex. alvo de grandes manifestações.

Lisboa, 17 — Noticia-se que o aviador Portugal aqui chegado recentemente, pilotando um dos hydro-aviões adquiridos em Londres, foi victima de um ligeiro desastre em Sheervens, na fóz do Tamisa, tendo o apparelho ficado cheio dagua.

O aviador, porém, nada soffreu apezar das circumstancias de que se revestiu o desastre, que foi a causa do retardamento de sua chegada a esta cidade.

Lisboa, 17 — Entrou hoje no Tejo o vapor de nacionalidade allemã "Adriadno", procedente de Hamburgo.

Lisboa, 17, — Na sessão de hoje da Camara dos Deputados, foi calorosamente discutido o caso da elevação do preço do phosphoro, tendo sido feitos vehementes ataques á situação do ministro da Fazenda, sr. Pina Lopes, a respeito do alludido problema.

Lisboa, 17. — Attendendo á necessidade de continuar as communicações directas com a India portugueza, o governo acaba de resolver o restabelecimento de uma linha de vapores para aquella colonia.

Fallecimento de um ex-vice-presidente dos Estados Unidos

Nova York, 17 — Na avançada idade de 96 annos falleceu hontem, quando commemorava o seu anniversario natalicio, o sr. Levi P. Morton, ex-governador do Estado de Nova York e antigo vice-presidente dos Estados Unidos.

As ultimas eleições japonezas

Tokio, 17 — A imprensa desta capital é unanime em declarar que apezar da victoria numerica o Governo foi moralmente batido nas ultimas eleições.

OS PONTOS FIXADOS NA CONFERENCIA DE HYTHE

PARIS, 17 — Os unicos pontos definitivamente fixados na conferencia de Hythe entre os primeiros ministros da França e da Inglaterra e aqui sabidos nos meios officiaes, foram os seguintes:

"A fixação da somma total das repartições allemãs em cento e vinte bilhões de marcos em ouro, adiamento da conferencia de Spa até o dia 21 de junho e a emissão por parte da Allemanha de titulos cobrindo a sua divida aos alliados e pagaveis em prestações annuaes."

Assim a França poderá descontar o que lhe deve a Allemanha e pagar a sua divida aos Estados Unidos e á Inglaterra.

O REGRESSO DO SR. HERCILIO LUZ A FLORIANOPOLIS

Florianopolis 17 — O dr. Hercilio Luz, governador do Estado, seguirá para sua fazenda em Taquarás, só reassumindo o governo depois que dali regressar.

Florianopolis, 17. — Continuam as grandes manifestações de regosijo pelo regresso do dr. Hercilio Luz, governador do Estado.

Hoje, á noite, haverá espectaculo em homenagem a s. ex. e ao coronel Raulino Horn, vice-presidente em exercicio.

Os resultados da conferencia de Hythe

Paris, 17 — Telegrapham de Londres:

"O representante da Agencia Havas nesta capital obteve interessantes e precisas informações nos centros autorizados sobre os resultados das conversações de Hythe. A mais importante das resoluções tomadas naquella reunião consiste na fixação das prestações minimas que a Allemanha deve pagar como indemnização aos alliados. Parece que os chefes dos dois governos combinaram que o total da indemnização fosse fixado em cento e vinte billiões de marcos para evitar as fluctuações do cambio. Tudo leva a crer que por emquanto não se realizará nenhum accordo sobre o modo de pagamento da indemnização devida pela Allemanha.

O primeiro ministro da Inglaterra reconheceu á França apenas um direito de prioridade para reconstrucção das suas regiões devastadas. O sr. Lloyd George acha que não se pode fazer selecção entre as victimas da guerra e ainda menos conceder um tratamento de favor para reparações áquelles que tiveram prejuizos materiaes e não cuidar dos que soffreram damnos pessoaes, como os soldados mutilados ou mortos, aos quaes a Allemanha deve pagar pensões.

A opposição do sr. Lloyd George é inspirada especialmente na attitude dos governos dos Dominios, que contam com as sommas a receber da Allemanha para pagar as pensões militares e difficilmente concordariam que o credito francez para reconstituição das regiões devastadas fosse privilegiado.

Foi necessario encontrar uma outra forma de satisfazer a França e permittir-lhe a restauração dos departamentos invadidos.

A delegação franceza teria proposto a solução seguinte: Pagamento da indemnização distribuida por trinta e tres annuidades, podendo a Allemanha levantar capital por meio de emprestimos successivos destinados em parte, ao reerguimento do paiz e em proporção mais importante ao pagamento da indemnização. Para mobilisar immediatamente o credito allemão, os peritos francezes propuzeram um vasto emprestimo, que seria coberto pela propria Allemanha, pela França, Inglaterra, Italia e Belgica, e talvez por alguns paizes neutros. Esses emprestimo teria como garantia a indemnização devida pelos inimigos.

Quanto aos detalhes da execução dessa operação, não houve tempo material para concluir uma combinação definitiva, que os peritos financeiros franco-inglezes vão preparar em Londres para ser submettida muito proximamente aos chefes dos governos alliados, provavelmente em Ostende.

A repartição da indemnização da Allemanha entre os alliados, foi fixada de conformidade com as proporções adoptadas durante o curso das negociações de paz. Assim a França receberá 55 °|° e a Inglaterra 25 °|°. A parte da França na indemnização de cento e vinte billiões será, pois, de sessenta e seis billiões.

A Conferencia Financeira Internacional de Bruxellas, cujas decisões devem inspirar-se nas resoluções da reunião de Spa, será de facto adiada em consequencia do adiamento desta ultima conferencia.

Pode-se considerar que os resultados da Conferencia de Hythe foram inteiramente satisfactorios e hão de provar á Allemanha que não deve contar com a desunião da França e da Inglaterra para se eximir ao cumprimento das suas obrigações financeiras nem com a falta de um accordo financeiro entre os alliados para restauração da França e reconstrucção da Europa.

A adhesão da Suissa á Liga das Nações

Berna, 17 — O Referendum popular cujos resultados foram hoje apurados, auctorisa por 410.000 contra 310.000 votos a adhesão da Suissa á Liga das Nações.

O MONOPOLIO DO CAFE' E O GOVERNO ITALIANO

Um decreto em vigor a ser convertido brevemente em lei

O governo italiano acaba de baixar um decreto, n. 2.298, datado de 27 de novembro de 1918, relativo ao monopolio do café e que, nessa qualidade, está em vigor, devendo ser convertido em lei logo que tenha a approvação do Parlamento.

O artigo 1º fixa em 500 liras o preço do quintal, para o café crú de qualquer qualidade e em 640 liras o quintal do café torrado (peso liquido).

O decreto estabelece penas e multas para os casos de contravenção e infracções dos dispositivos que protegem o monopolio do Estado nas alfandegas do reino, não trazendo, porém, innovação alguma, senão na parte em que se refere á autorização do Minisaerio da Fazenda — de conceder *permissão de importação* directamente a particulares, mas apenas para pequenas quantidades, *quando hajam motivos especiaes*, comtanto que sejam effectuados os pagamentos dos direitos de entrada e dos que estabelece o monopolio.

O mesmo governo baixou um decreto, que entrou em vigor a 1º de janeiro ultimo, tornando extensiva a algumas mercadorias de exportação a obrigatoriedade da cessão, em favor dos institutos autorizados a negociarem em cambios, dos valores estrangeiros que representam os respectivos preços da venda e dos creditos relativos a essas transacções.

"REMINISCENCIAS DA GUERRA"

AS MEMORIAS DO GENERAL LUDENDORFF

A campanha de 1914 não trouxe a decisão, e ainda não me era possivel ver claramente a maneira de obtel-a em 1915. Nos ultimos dias do anno tinham sido constituidos quatro novos corpos de exercito, que deviam estar promptos para entrar em combate em fevereiro. As experiencias feitas com as formações novas de 1914 deram excellente resultado. Haviamos conseguido unidades mais solidas, pondo á frente de cada companhia um certo numero de officiaes, de sub-officiaes e de soldados escolhidos entre os melhores combatentes. Os cargos superiores tambem estavam entregues a pessoas de grande competencia. Era meu desejo, naturalmente, que estes quatro corpos de exercito fossem enviados para o leste, afim de ali continuar a perseguir os russos e enfraquecer a sua força de resistencia tanto quanto possivel. Viavamos uma nova arremettida na Prussia oriental. Uma arremettida nos Carpathos seria egualmente opportuna se, durante a paz, a rêde estrategica das estradas de ferro hungaras tivesse sido melhor preparada.

Já no anno de 1914, o commando supremo austro-hungaro temia para a primavera a queda de Przemyls, receando tambem uma invasão de consideraveis forças inimigas na Hungria. Os russos, continuando a sua offensiva contra o exercito do general Boroevic, tinham alcançado o cimo dos Carpathos. O general von Conrad almejava passar agora a fazer uma contra-offensiva de grande estylo. Mercê desta contra-offensiva esperava pôr Przemyls a salvo de perigo.

Em vista da situação em que se achava o exercito austro-hungaro dos Carpathos, parecia-me necessario apoial-o, sobretudo porque em nenhuma outra parte o exercito russo poderia ser tão vigorosamente atacado como ali.

Tinhamos duvidas a cerca do que nos seria possivel realizar na Prussia, pois nem mesmo sabiamos se obteriamos os quatro corpos em questão. Assim, tive que solicitar que fossem enviados para a Hungria algumas forças allemãs retiradas dos exercitos do commandante em chefe do Leste. O sector do 9º exercito na Polonia era muito estreito. As suas posições estavam sendo organizadas. A guerra já nos tinha ensinado que na luta de posições as unidades da defensiva podem se manter num sector bem mais extenso do que pensavamos. Não havia inconveniente em retirar do 9º exercito um certo numero de divisões para pôl-as noutra parte. Eu não era partidario da continuação da offensiva das linhas avançadas, nem na Polonia nem do sul do Pilitza.

Podemos dispôr, em favor da frente hungara, do estado-maior do 2º corpo do exercito, da 1ª D. I. e da 48 D. R., além de uma brigada composta de tres regimentos, com a qual mais tarde formámos uma divisão da guarda e da 5ª D. Cav.

Retiramos ao mesmo tempo outras unidades que foram mandadas como reserva á disposição do commandante em chefe do leste. Se, com o auxilio desses reforços, o general Conrad pudesse realizar a offensiva que pretendia, seria isto de muito maior vantagem do que a defesa passiva, que até então era mantida.

Por outro lado o general Conrad resolveu enfraquecer tanto quanto possivel as tropas da frente servia, e transportar dali tudo o que pudesse para os Carpathos. Pretendia, com as forças principaes, entre o Uchok e o Doukla, avançar violentamente na direcção de Przemyls.

Mais para o leste as tropas allemãs reforçadas pelas formações austro-hungaras, sob a denominação geral de exercito allemão do Sul e commandadas pelo general von Linsingen, chefe particularmente habil e energico, deviam acompanhar o avanço das tropas principaes sobre Przemyls, cobrindo o seu flanco direito.

O exercito allemão do Sul era fraco demais para permittir a execução de uma manobra de envolvimento. Para tanto seria preciso partir da Bukovina, porque as estradas de ferro não o consentiriam nos outros logares.

Discutiamos essas operações quando me veiu surprehender um telegramma do G. Q. G., annunciando-me que eu tinha sido nomeado chefe do estado maior do exercito do Sul.

Como acontecera em Insterburg, despedi-me do estado maior convencido de que em breve estaria de volta.

Durante a travessia dos Carpathos, tive occasião de conferenciar em Breslau com os generaes von Conrad e von Falkenyin, ficando nesta conferencia resolvidos os detalhes da concentração e das operações.

Tratamos especialmente do problema de equipamento de montanha, coisa que o general Conrad julgava dispensavel. Chegando nas zonas de concentração depois, eu verifiquei a absoluta necessidade della, e desde logo empenhei-me activamente em encontrar-lhe uma solução satisfatoria.

Na Hungria, como mais tarde na libertação da Transylvania, fomos recebidos com ardente enthusiasmo pela população. Este sentimento de reconhecimento foi pouco a pouco desapparecendo. Fizeram tudo o que era possivel para tornar a vida desagradavel ás nossas forças. Os hungyares são um povo grande e vigoroso, mas lhes falta a intelligencia dos interesses communs da Austria-Hungria e das aspirações legitimas das numerosas nacionalidades daquella patria. A Hungria era a parte mais forte da dupla monarchia e abusou da sua situação para conduzil-a a uma politica exterior nefasta para a Servia e para a Rumania. Desgraçadamente nós deixámos que ella agisse com liberdade.

O quartel general do exercito do Sul estava installado em Munkaos. O general von Linsingen e eu percorremos dali a zona de concentração, e entrámos em contacto com os estados maiores vizinhos e com as tropas austro-hungaras, que já se achavam nas montanhas e que deviam fazer parte do exercito do Sul.

Aquellas forças estavam maltratadas, e as posições se resentiam da mesma desorganização dos acantonamentos. Tinhamos muito e muito que fazer.

Atravessando as montanhas, eu abordei um dia uma sentinella. Respondeu-me em não sei que lingua estranha, umas coisas que não comprehendi. Os officiaes austro-hungaros que me acompanhavam tambem não comprehenderam.

Este episodio deu-me uma idéa das difficuldades com que este exercito tinha de lutar, ainda tornadas maiores porque todas as nacionalidades da Hungria se misturavam nas fileiras dos regimentos. Regimentos inteiros de tchecos e rumaicos tinham passado para o inimigo. Estas nacionalidades estavam disseminadas nos regimentos.

Esta maneira de proceder foi pouco efficaz e diminuiu até, o valor dos bravos regimentos hungaros e dos regimentos allemães, particularmente solidos. Além disso, trouxe novas e extraordinarias complicações pelas difficuldades de linguagem. Em Munkaes, como durante a minha viagem em Novo Sandek, em 1914, eu tive a impressão de que as populações, excepção feita das nacionalidades dominantes, eram completamente incultas.

Um dia eu visitei as povoações dos *Huzules*. Nunca mais hei de esquecer a pobreza que encontrei em tudos os seus habitantes. Ah! a Allemanha, graças ás medidas sábias de seus principes, está numa situação bem differente, no nivel da civilisação e do progresso, da Austria-Hungria! Ao ver as cabanas dos *huzules* tive a certeza nitida de que este povo não podia saber por que se batia. A Austria-Hungria tem na sua actividade negligencias imperdoaveis. Como seus alliados deveriamos ter achado um remedio para esta situação. Se a dupla monarchia e os seus exercitos tivessem dado ao menos a metade daquillo que tinhamos o direito de esperar delles, na peor das hypotheses nós não teriamos sido forçados a vir reforçar com as nossas forças as suas frentes; como consequencia, poderiamos ter enviado forças maiores para o Oeste. E' verdade que a Austria Hungria se queixa, do seu lado, porque nós não vencemos a França no outomno de 1914 e porque foi sósinha abandonada á superioridade russa.

Como quer que seja, foi uma fatalidade para a Allemanha ter tido por seus alliados paizes moribundos como a Austria-Hungria e a Turquia.

Um judeu de Radom dizia a um dos meus officiaes que não podia comprehender como um corpo tão vivo e vigoroso como o da Allemanha podia ficar lado a lado com um cadaver. Este judeu tinha razão. Infelizmente a Allemanha não devia encontrar alliados vigorosos, e nem nós souberamos galvanizar, ao menos por algum tempo, os nossos alliados moribundos. A situação da Austria Hungria eu só a conheci durante a guerra, porque nunca antes tinha tido occasião de examinal-a. Surprehendeu-me, de tão miseravel que era. As nossas autoridades responsaveis sabiam bem que a dupla monarchia não era mais que o grande doente da Europa, mas deste conhecimento não souberam tirar as conclusões que se impunham. O nosso dever teria sido ficar-lhe fiel e guial-a, mas nunca nos entregarmos a ella, seguindo a sua politica, sem duvida grandiosa, mas unilateral.

A minha permanencia em Munkaos foi curta. No fim de janeiro encontrava-me de novo em Posen, no meu antigo posto. Já tinha atravessado um periodo muito instructivo e nada de essencial me faltava, da campanha.

(Continúa)

FALLECIMENTO EM BELLO HORIZONTE

Bello Horizonte, 17, — Falleceu hoje o major José Franscisco Paschoal, official reformado da Força Publica estadual. Deixa viuva e varios filhos, entre os quaes o capitão Oscar Paschoal, inspector da guarda civil.

COMO FOI COMMEMORADO O 13 DE MAIO EM LEOPOLDINA

Leopoldina, 17, — Os alumnos do Gymnasio Leopoldinense realizaram no dia 13 do corrente, uma imponente festa civica, em commemoração da data da libertação dos escravos.

O dr. Oscar Negrão fez uma conferencia allusiva áquelle memoravel facto da nossa historia, discursando tambem o estudante Agenor Rua, que produziu uma eloquente oração.

Após os discursos uma banda de musica que abrilhantava a festa tocou o Hymno Nacional, que foi cantado pelas normalistas.

O Theatro José de Alencar, onde se realizou esse festival, estava repleto de tudo que a sociedade Leopoldinense possue de mais distincto.

O ministro da Guerra vae hoje á Escola de Aviação

—:—

As experiencias do aeroplano construido aqui pelo capitão Lafay

O capitão Etienne Lafay, que, como instructor da Escola de Aviação, tantas provas tem dado do seu valor e capacidade, quiz ser gentil para comnosco, construindo com materia prima nacional um aeroplano. Esse apparelho, que foi transportado para o campo dos Affonsos, onde foi ultimado, será hoje submettido ás primeiras experiencias de vôo.

O sr. Calogeras, os generaes Gamelin e Bento Ribeiro e outras autoridades assistirão a essas experiencias.

CA' E LA'...

Para aquelles que, prezando o estudo dos assumptos patrios, sabem reflectir sobre as differentes phases da evolução brasileira, nada de inexplicavel tem o facto de se encontrar tanta coisa franceza na nossa cultura em geral: literaria, scientifica, philosophica, politica...

Durante todo o tempo do Brasil colonia, pensámos e escrevêmos com Portugal. Fizemos literatura e sciencia com aquellas mesmissimas caracteristicas da sciencia e da literatura portugueza. Literatura sem espirito philosophico e sem espirito critico, tal como Fidelino de Figueiredo caracterizou a de Portugal: sciencia quasi que exclusivamente descriptiva, isto é, pela rama. Não podia o velho reino dar-nos mais.

Durante todo o seculo XVI, que é o da nossa protohistoria, não ha mesmo noticia de nenhum trabalho escripto por brasileiro. Só no alvorecer do seculo seguinte, em 1601, apparece o primeiro: a *Prosopopêa* do pernambucano Bento Teixeira Pinto, a quem se não póde negar o grande merito de iniciador, sem embargo de ter sido apenas, no seu valor intrinseco, um Luiz de Camões de meia pollegada de altura. A influencia hespanhola, no seculo dezesete, e a italiana, no seculo dezoito, nós as experimentámos por interposição de Portugal.

Vem a independencia e, com ella, a sêde de autonomia por todos os lados. Autonomia restricta á preferencia por um novo modelo, tratando-se de um povo que ainda não podia primar em originalidades. Esse novo modelo, cuja adopção já vinha sendo de algum modo preparada, foi a França. Começámos a seguil-o immediatamente depois da nossa independencia.

Passando, de modo relativamente brusco, em comparação a tres seculos, de uma literatura sem caracteristica superior para outra opulenta dessas caracteristicas; de uma sciencia quasi nulla para uma que se impunha no mundo inteiro; de uma ausencia absoluta de idéas philosophicas para uma philosophia que contava no seu seio um novo Aristoteles: passando espiritualmente de Portugal para a França, o Brasil deu um salto da escuridão quasi completa para a luz plena, deslumbrando-se. Além de que, o momento era o do romantismo. Ora, o romantismo significava muito mais do que uma simples escola literaria, politica ou philosophica: elle era um brado de liberdade, e, como tal, uma attitude. Era uma tendencia espiritual, em toda linha se alterando a fundo o individualismo insurrecto e o mais grande prolixo de pretensos adeptos seus. Chegando, pois, ao Brasil, que estava a ponto de liberdade, não podia aquelle brado deixar de encontrar éco, de norte a sul. Junte-se a tudo isso as qualidades da lingua franceza e do francez como escriptor, e se terá a explicação da influencia espiritual da França sobre o Brasil — influencia que hoje se verifica em toda a extensão do nosso atlas sociologico.

Ha, porém, fóra dessa influencia cultural, certos pontos de semelhança, de contacto entre as duas nações, que o philosopho e o sociologista não saberão explicar. Dir-se-ia que o destino tambem collabora no trabalho de approximação entre ellas.

"E' que somos todos latinos" — dirão muitos.

Ora, a nossa *latinidade ethnica* é uma dessas invenções que, por muito repetidas, vão sendo dadas como coisas reaes. De onde veiu ella? De Portugal? Mas a actual gente portugueza procede de uma salsada de inumeros ingredientes ethnicos. E' a resultante de um mestiçamento intricadissimo, para o qual concorreram como sendo apenas os seguintes povos mais ou menos distanciados: iberos, phenicios, ligurios, gregos, celtas, carthaginezes, suevos, godos, arabes... O elemento latino já está ahi em dose homoeopathica. Misturae a resultante com muito negro e muito indio, e teremos a nossa *latinidade ethnica* perfeitamente definida.

Mas... dizer *latino*, é assim como quem diz *branco*...

Vamos adeante.

O substancial é que existem os pontos inexplicaveis de envolta com os explicaveis, ou se mostram, se não, como em nosso caso com real a nossa latinidade ethnica, em se lance mão do recurso de estudar os primeiros como exemplos communs aos povos sem grande capacidade organizadora.

A França, por exemplo, teve no seculo XVIII o seu 89 e o seu 93; nós, no seculo seguinte, tivemos tambem o nosso 89 e o nosso 93. Como consequencia do seu 89, teve a França nova Constituição, dois annos depois (1791); como consequencia do nosso 89, tivemos tambem a nossa nova Constituição, dois annos depois (1891). Não deixa de ser interessante.

Como os francezes, somos imprevidentes e desorganizados, e temos o *culto da incompetencia* e o *horror da responsabilidade*. A' parte isso, se fossem conhecidos aqui os dois opusculos de Faguet sobre esse *culto* e esse *horror*, não faltaria quem dissesse: "Foram escriptos para o Brasil, até nos minimos detalhes!"

Como os francezes, nenhuma importancia ligamos ás leis e regulamentos, dando assim o peor exemplo aos estrangeiros aqui domiciliados. São muito conhecidas as palavras que certo proprietario de um estabulo dirigiu a certa autoridade hostil: "Basta que a lei ou o regulamento seja estabelecido para que elle não soffra toda a vida." E o estabulo ficou. Não se conhece tambem o caso de um celebre hotel construido em Paris por um hoteleiro, que está nas memorias, o nome desse hotel é o dos Estados Unidos: Astoria. Foi inaugurado em 1907. A sua construcção estava em completo desaccordo com a regulamentação das construcções civis em Paris. Durante as obras, um fiscal disse que aquillo estava contra os regulamentos, que não podia continuar... E o hotel foi subindo... Afinal, inaugurou-se. O *allemão*, de mão, disse naturalmente: "Em Berlim, eu não faria isto." Commentando o caso, um eminente director da *Bibliotheca de Philosophia Scientifica*, dizia, em 1916, que o excesso de burocracia levado a effeito na Allemanha, as autoridades desse paiz mandariam derrubar o hotel em vinte e quatro horas; no entanto em França, o hotel estava de pé desde 1907! E assim conclue o seu commentario: "Exemplo evidente do fraco prestigio do Estado francez e da sua impotencia para obrigar o respeito aos regulamentos."

Mas voltemos a um dos maiores vultos da França intellectual, e o testemunho de um deputado, feito em 1916. Se qualquer destas nossas *maravilhas*, que temos em profusão. Seja a Estrada de Ferro Central. E, no entanto, resiste! Resiste, na sua enorme quantidade de annos, aos esforços de capacidades administrativas de grande realce. Vão-se as capacidades, e o desmantelo fica! Muita gente está convencida de que, fóra daqui, não ha nada que se compare á Central. Ella tem em terra o que o Lloyd Brasileiro no mar. Pois bem: a Oeste da França dá o mais cabal desmentido a essa convicção. Logo que adquirida e administrada pelo Estado francez, offereceu tal desorganização, que não tinham conta os desastres, a ponto dos proprios francezes dizerem que era uma estrada onde os trens realizavam o milagre de se chocarem mesmo quando parados. Os regulamentos, como se nunca existissem. E quando o clamor publico fez-se, vozes para logo se ouviam de innumeros deputados, empenhados na defesa daquillo que era para elles uma fonte indirecta de renda. Um dia, surgiu um ministro disposto a concertar a Oeste. Levára muito tempo a meditar, tinha um plano e ia pol-o em execução. Eil-o: demittiu o director e nomeou outro. O novo funccionario, com certeza irmão espiritual do ministro, teve uma idéa genial: reduziu muito o numero de trens, reduziu muito a velocidade, e teve assim reduzido o numero de desastres. E então? Se o extraordinario homem se houvesse lembrado de eliminar todos os trens, teria acabado em absoluto com os desastres, para gloria sua e do Estado francez.

Diga-me agora, com toda a franqueza, se aquella Oeste é ou não é a *Central da França*, e se esta Central é ou não é a *Oeste do Brasil*.

E a justiça nos dois paizes? Que de coisas interessantes a respeito! Não comporta o meu programma estudos de detalhes desta natureza; mas cito um caso illustrativo das minhas affirmações.

Sabe-se que a morosidade é a maior pecha de que se accusa a nossa justiça. Realmente, sob o ponto de vista da presteza, a justiça brasileira é um elephante togado. Mas não está só.

Achava-se hospedado, pouco antes da guerra, distincto official do nosso Exercito num hotel de Paris, quando, ao lhe ser entregue a nota das despesas, leu, tomado de espanto, esta parcella curiosissima: *chôro da creança, 5 francos*. Não se conformando com o absurdo, foi ter com o proprietario do hotel, que lhe declarou não attender á reclamação: a creança chorára, incommodára: justo era que o pae pagasse. Por amor ao direito, que não aos cinco francos, o nosso patricio, aconselhado pela policia, que declarou nada poder fazer, appellou para a justiça, e *quasi dois annos depois*, a questão foi resolvida a seu favor.

Quasi dois annos depois!

Tomae agora a questão das questões que entre as duas nações são parecidas, a da educação: no ensino, da instrucção e da educação. Ahi os pontos de contacto entre os dois paizes são tão numerosos, que causam surpresa mesmo aos espiritos bem informados. Aquella "enquête" a que, sobre o assumpto, se procedeu em França, ha algum tempo, é a mais eloquente prova do que acabo de affirmar. Della saiu divinizada a Allemanha pelos proprios francezes, que apresentaram apoucadissima a França.

Os seis enormes volumes de soluções propostas contém coisas tão extravagantes, tão disparatadas e tão hilariantes, que só si sós bastam para attestar a fraqueza de capacidade organizadora em um povo.

Como salvar a França pelo lado da educação, da instrucção e da educação? Lá vae uma resposta: mudem-se os programmas de ensino. Outra: supprima-se o estudo do grego e do latim. Outra: elimine-se o diploma de bacharel, substituindo-o por um *certificado de estudo*. Outra: adopte-se integralmente o systema educativo dos inglezes. E assim por deante. Das respostas que citei, a ultima é a peior, pois é adoptar um systema de educação integral de um povo cuja psychologia differe visceralmente da sua!

Mas tudo isso se passou mesmo em França, ou se trata de algum inquerito feito aqui no Brasil e depois traduzido lá com o nome de *enquête*?

* * *

Não póde o exercito francez deixar de reflectir, a seu modo, os vicios da politica e do dominio francezes, bem como as qualidades e os defeitos do povo francez; do mesmo modo, não póde o nosso exercito deixar de repercutir, a seu modo, os defeitos da nossa politica e do nosso Estado, bem como o que ha bom e ruim no povo brasileiro. Muito póde a disciplina militar, não ha duvida; mas em parte nenhuma do mundo ella é omnipotente. Um exercito organizado dentro de outra organização não será desnivelado. Não desse nivel. Trata-se, ao contrario, de coisas parecidas.

Ora, muito se parecem a nação brasileira e a franceza pela influencia da cultura da segunda sobre a primeira, como pela serie de circumstancias ainda incognitas. Deve, pois, haver grande parecença entre o exercito dos dois paizes.

Estudar o nosso caso pathologico com todo o cuidado e todo o criterio — eis o que nos cumpre fazer, pelo estudo das condições de quem pelo aconselhar uma therapeutica. Homoeopathica ou allopathica? *Similia similibus* ou *contraria contrariis*?...

Escuso de demonstrar o caracter momentoso de taes questões para nós.

SAMUEL DE OLIVEIRA

Topicos & Noticias

O tempo

Probabilidades até ás 4 horas da tarde de hoje:

Estado do Rio (previsão geral) — Tempo incerto e máo. Temperatura: declinio sensivel.

Districto Federal e Nictheroy — Tempo incerto e máo (1): algumas probabilidades de melhorar no fim do periodo (3). Temperatura: declinio sensivel (1).

Ventos: predominando os dos quadrantes do Sul e fracos (1).

Escala de probabilidades:
(1) muito provavel; (2) provavel; (3) pouco provavel.

Nota — Serviço telegraphico: em geral, bom. O actual typo de tempo é caracterisado pela formação de trovoadas.

Thesouro Nacional

Na Primeira Pagadoria do Thesouro Nacional serão pagas as folhas do Montepio da Viação, A-H.

Prefeitura

Pagam-se, na Prefeitura, as folhas de vencimentos dos funccionarios do quadro da Escola Normal, referentes ao mez de abril findo.

Correio

Esta repartição expede malas pelo vapor "Enfield", para Liverpool.

A carne

Para a carne bovina posta em consumo hoje, nesta capital, foram affixados hontem, no Entreposto de S. Diogo, os preços de $960 a $980, devendo ser cobrado ao publico o maximo de 1$280.

Vitellos, a 1$500; porcos, a 2$100, e carneiros, a 2$700.

Devido a prescripção medica, que lhe exigiu absoluto repouso, o dr. Alves de Farias deixou hontem a direcção do Lloyd Brasileiro. E' uma perda irreparavel para essa empresa e para o governo. O dr. Alves de Farias encontrou o Lloyd em condições taes de balburdia e desmantelo, que a unica solução lembrada para dar-lhes remedio era a alienação pura e simples. Com a sua direcção, assignalada por uma energia e honradez a toda a prova, destinada que era a sanar os males de successivas administrações desidiosas e malversadoras dos dinheiros publicos e dos recursos da empresa, começou-se a sentir que o Lloyd ainda podia reerguer-se.

De facto, o dr. Alves de Farias conseguiu esse objectivo julgado impossivel, á custa de tenacidade, trabalho, esforço e, sobretudo, uma rigorosa severidade, que o tornou para logo o espantalho de todos os negocistas para quem o Lloyd, nos dias da sua desorganização, constituira uma fonte de lucros faceis. Dahi a razão por que sobre o administrador de rigidez inatacavel convergiram, logo depois de delineados os seus honrados processos administrativos, os odios e rancores de quantos tiveram trancadas as portas da empresa.

Poderiamos, se quizessemos, declinar nomes de jornalistas e vivedores conhecidos, que romperam com o dr. Alves de Farias porque elle, não concordando com a praxe, ali muito em voga ha longos tempos, de comprar elogios á custa de favores prejudiciaes á empresa, como fornecimentos leoninos, praças, etc., distribuidos a torto e a direito, impoz aos serviços sob a sua guarda um regimen de ordem e de honestidade. Esses profissionaes do ataque ou do elogio a tanto por linha não conseguiram, porém, demover o dr. Alves de Farias da sua linha recta de conducta.

A influencia renovadora do director demissionario se fez sentir em todas as manifestações existenciaes do Lloyd, que entrou a apresentar physionomia em absoluto diversa da de muitos annos antes. A empresa começou a dar saldos, que eram recolhidos ao Thesouro, extincta a situação de *deficits* continuados. Os navios, que trafegavam sem regularidade e em condições de não inspirar confiança aos passageiros e ao commercio, passaram a viajar normalmente.

No porto desta capital, muitos delles se inutilizavam nos estaleiros, a ponto de se tornarem esquecidos. O dr. Alves de Farias reorganizou as officinas do Mocanguê; augmentou a capacidade dos seus diques; entregou ao trafego os vapores delle afastados; mandou reparar os necessitados de apparelhamento; e, dando o exemplo, desde pela manhã, de uma actividade extraordinaria, ia elle mesmo em pessoa fiscalizar os trabalhos, de sorte que aquellas officinas em pouco tempo poderam apresentar um elevado grão de efficiencia.

Só de raro em raro apparecem entre nós os homens dotados da intelligencia administrativa, de que elle deu provas durante a sua gestão no Lloyd Brasileiro. Accrescente-se á sua passagem pela direcção da empresa, sempre prestigiada a sua acção pelo apoio do governo, o inestimavel desenvolvimento das linhas externas, e ter-se-á, num ligeiro esboço, uma idéa, se bem que imperfeita, dos prejuizos que a sua exoneração vem causar neste momento.

E' esse o administrador que o Lloyd acaba de perder, e que por ali passou de mãos e nome limpos, deixando aos seus successores o exemplo de uma probidade rara nestes tempos, a ser tomada como modelo a seguir.

O governo hespanhol designou o sr. Antonio de Motta, consul da Hespanha nesta capital, para fazer parte da secção de emigração e grêves da Liga das Nações, que se reunirá em Genebra.

O sr. Antonio de Motta deverá embarcar nestes dias.

Dizia Tobias Barreto que no Brasil as criticas ou discussões sobre as coisas mais sérias acabavam sempre em *branquidades ou grammatiquices*.

E' incontestavel que o sr. Epitacio Pessoa é um dos nossos homens publicos que melhor escrevem. Os seus discursos, pareceres juridicos ou parlamentares, mensagens e trabalhos de qualquer natureza são sempre moldados em linguagem simples, clara e vernacula. Ainda ha pouco, a proposito da mensagem de 3 do corrente, escrevia um dos nossos maiores sabedores da lingua que esse notavel documento tem, "alem de outros meritos, o de ter sido vasado em portuguez".

Entretanto, mestre-escolas improvizados, talvez mesmo surprehendidos com esse destaque do actual chefe do Estado, vivem a catar-lhe nos escriptos alguma grammatiquice, por miudinha que seja, que os deslustre.

Ha algum tempo, em telegramma dirigido a uma autoridade militar, dizia o presidente da Republica: "V. excia. não deve esquecer jámais que são brasileiros os que tem diante *de si*." A phrase é perfeitissimamente correcta. Mas logo um daquelles pedagogos, que ouvira falar muito por alto em pronomes reflexos, saiu a campo, de ferula em punho, a ameaçar o sr. Epitacio Pessôa, sem se aperceber do ridiculo em que caia.

Facto analogo occorre agora. Um dos nossos collegas de imprensa não se querendo "exceptuar ao côro de louvores com que foi festejado o discurso do presidente na Associação Commercial", porque isto "destoaria das suas normas", mas ao mesmo tempo não podendo sofrear o desgosto que o invade sempre que a opinião publica applaude o chefe do Estado, entrou a esmiuçar aquella oração para "notar-lhe desprimores de linguagem". Virou, revirou, mexeu, remexeu e afinal descobriu que o sr. Epitacio Pessoa havia escripto *não deixaram-me*, e perpetrára assim um erro de collocação de pronome que escandalizaria qualquer collegial.

Ora, no discurso do presidente, tal qual foi publicado em todos os jornaes, *inclusive o que faz a critica* e com excepção unica do *Jornal do Commercio*, onde aliás outros equivocos escaparam, não se encontra uma só vez o pronome proclitico com aquelle ou qualquer outro verbo precedido da negação. Para justificar a arguição, *que elle proprio sabia ser inveridica*, o jornalista deixa de lado a versão de *todos* os jornaes, *inclusive o seu proprio*, e apega-se a um erro de composição do *Jornal do Commercio*, a cuja versão, para colorir a insidia, attribue o caracter official, sabendo que isto tambem não é verdade.

Taes processos podem abonar a inventiva do jornalismo, mas de certo não lhe exaltam a correcção.

A commissão de diplomacia e tratados da Camara reuniu-se hontem, afim de eleger seu presidente e vice-presidente.

Por acclamação foram reeleitos: presidente sr. Alberto Sarmento, e vice-presidente o sr. Augusto de Lima.

Os senadores Ferreira Chaves e Eloy de Souza e os deputados José Augusto e Juvenal Lamartine, da representação federal do Rio Grande do Norte, lançaram hontem um repto ao sr. João Lyra, senador pelo mesmo Estado, para que fosse submettido a um tribunal de honra o caso das escandalosas accusações levantadas contra o ultimo. Elles se compromettiam a renunciar incontinente os seus mandatos, uma vez que o laudo absolvesse o accusado, cumprindo a este fazer o mesmo, verificado o inverso.

Ao Senado, hontem mesmo, chegou uma carta do sr. João Lyra, acceitando o repto e convidando os srs. Bueno de Paiva, Alfredo Ellis, Antonio Massa e Azeredo, para constituirem o conselho julgador. Os senadores convidados reuniram-se logo após a sessão ordinaria, no gabinete do vice-presidente da casa, e trocaram idéas, sem resultado definitivo, pois nada resolveram por emquanto, "á vista da gravidade do assumpto", segundo nos confessou um delles.

Estranhou-se muito naquella casa do Congresso o facto de se pretender organizar o tribunal com quatro membros, contra todas as praxes, pois bem se póde verificar um empate entre os julgadores, sem possibilidade, assim, de uma solução satisfatoria.

Este incidente, que terá talvez influido para as vacillações dos juizes solicitados a tão delicada missão, é facil de remediar.

Estão convidados os srs. Bueno de Paiva, Alfredo Ellis, Antonio Massa e Azeredo.

Lembramos que se complete o tribunal com o presidente do Automovel-Club de S. Paulo.

A commissão de Saude Publica da Camara elegeu hontem seu presidente o sr. Teixeira Brandão.

O trecho que abaixo publicamos foi extraido de uma carta que nos foi dirigida por um brilhante jornalista allemão, depois de uma viagem pelas colonias de Santa Catharina.

Divulgamol-o para que o honrado presidente da Republica veja como certos agentes do governo deturpam o seu nobre e patriotico pensamento, em relação aos estrangeiros que cooperam para o engrandecimento do Brasil:

. . . .

"Em S. Paulo, na capital e no interior, não existe, talvez, um unico allemão que, referindo-se ao Brasil, não se manifeste em termos enthusiasticos de amizade, e este enthusiasmo nasce da convicção de que o governo e o povo brasileiro, terminado o estado anormal de guerra, têm, a respeito do elemento germanico, o desejo unico de estreitar os laços que a fatalidade rompeu em 1917.

Estão esquecidas as maguas causadas pela campanha de calumnias, que muitos jornaes e muitos orientadores da nação brasileira moveram á Allemanha e aos allemães, dando logar á esperança de que o Brasil lhes poderá restituir aquillo que muitos perderam com a quéda desastrosa do regimen tradicional, na Allemanha: — a patria.

Já o mesmo não se observa em Santa Catharina. Em Blumenáu e nas colonias vizinhas, notei que predomina o receio de que o Brasil, imitando os exemplos francezes, venha mover ao elemento allemão uma guerra de exterminio, e este receio, canalizado para os orgãos allemães de publicidade, só póde concorrer para que os emigrantes teutonicos se desviem das costas brasileiras.

Estudando o estranho phenomeno, verifiquei que a responsabilidade por essa inversão de coisas não cabe nem aos poderes federaes nem estaduaes, e ainda menos ao elemento nacional radicado naquellas regiões abençoadas, mas sim unica e exclusivamente a um grupo de homens extremados que, desvirtuando o pensamento do governo da Republica, fazem com que os teutos, descendentes dos antigos colonos, olhem as coisas brasileiras com profunda desconfiança. O chefe deste grupo é o sr. Orestes Guimarães, inspector escolar federal, um homem que se ufana de ter uma segunda patria — a França, "sua mãe intellectual", e que, em seus methodos pedagogicos e administrativos, de facto, parece ainda seguir a orientação de Mr. Clemenceau.

V. s. bem sabe que o elemento germanico, espalhado pelas serras ingremes e planicies pantanosas de Santa Catharina, vive isolado do elemento nacional, que prefere os planaltos serranos, o littoral e as cidades, razão por que, sem culpa propria e sem a mais leve má vontade para com a lingua e os costumes nacionaes, os descendentes dos pioneiros allemães crescem e vivem numa especie de "nova Allemanha" que com a européa tem, entre outras, a semelhança de abundar em escolas particulares. O programma destas escolas, que não visa a educação de homens publicos, mas exclusivamente a de bons colonos, não prima por sua latitude e altura scientifica. Abrange apenas as primeiras letras, as noções rudimentares da arithmetica, um pouco de historia universal e outro tanto de geographia. Os meninos que com proveito frequentam estas escolas coloniaes, dellas sáem sabendo ler e escrever. Da grammatica, tanto allemã como portugueza, têm sómente uma pallida idéa, quer dizer que elles mal chegam a saber que existem estas coisas difficeis, verdadeiros instrumentos de martyrio, inventados propositalmente para torturar "os meninos nas cidades".

Estas escolas existem ha dezenas de annos, e o seu resultado, sob o ponto de vista patriotico, é a absoluta ausencia de insubmissos, em Blumenau, em Joinville, em Brusque e nas demais colonias chamadas allemãs. Nestes ultimos tres annos foram sorteados, em Blumenau, mais de 400 rapazes, dos quaes deixaram de apresentar-se dois — um porque morreu e outro por ter fracturado uma perna. Os que foram julgados aptos para o serviço, pela commissão examinadora, apresentaram-se immediatamente. Muitos delles não sabiam portuguez, mas — foi o commandante do destacamento aquartelado em Blumenau quem o disse — todos o aprenderam em pouco tempo e todos elles foram bons soldados.

A grande prova de patriotismo, que é o serviço militar, devia ter convertido os dirigentes á convicção de que o teuto-brasileiro é um bom elemento tambem sob o aspecto civico. Pois não é o que se dá com o sr. Orestes Guimarães. Este "filho intellectual da França" exige que as escolas coloniaes, excedendo o programma fixado por sua propria natureza, ensinem o que não conseguem ensinar nem os grupos escolares paulistas, tidos e com razão como os melhores no genero em todo o Brasil. Os meninos das colonias blumenauenses estão sendo obrigados a conhecer a grammatica portugueza e a conhecer a geographia do paiz em todos os seus detalhes, como tambem a historia patria com todos os seus dados biographicos, que, desconfio, o proprio sr. Orestes colhe quando já em caminho para o exame, num Manual. Se uma escola não corresponde a este programma pedagogico do sr. Orestes e a respectiva colonia não merece as graças duma determinada camarilha politica, o inspector fecha-a sob o pretexto de ser o seu professor um pangermanista perigoso. Assim, só em Blumenau estão ameaçadas de fechamento cerca de 150 escolas com 10.000 alumnos. Citarei só um facto, para demonstrar como o sr. Orestes Guimarães desempenha a sua missão nacionalizadora. Em Itoupava Secca, suburbio de Blumenau, havia um professor particular teuto que possuia profundos conhecimentos em portuguez. O inspector federal tirou-o da escola, dando-lhe um logar mais bem remunerado no grupo escolar de Itajahy e, poucos dias depois, a escola particular de Itoupava Secca era fechada, com espectaculosa demonstração de força armada, sob o pretexto de que nella não se ensinava a lingua do paiz.

O distincto confrade comprehenderá que esse procedimento do sr. Orestes Guimarães só póde contribuir para que, entre os teutos de Blumenau, se radique a convicção de que o Brasil, sentindo-se "filho intellectual da França", esteja em plena guerra de exterminio contra o elemento germanico, não causando admiração que já se encontrem na imprensa allemã cartas de Santa Catharina aconselhando os emigrantes a evitar as terras brasileiras."

O sr. Sá Freire conferenciou hontem, á noite, com o presidente da Republica.

A Assembléa Legislativa do Espirito Santo continúa a não poder reunir-se. Sendo esta a consequencia duma luta partidaria, na qual se acham vivamente empenhadas as duas forças politicas em que ella agora se divide, as versões a respeito da materia divergem conforme os interesses de cada um.

Mas ha um facto irrecusavel, que não deixa a menor duvida sobre os intuitos dessa obstrucção: a Assembléa tem que apurar a eleição de presidente do Estado, ultimamente realizada, e o sr. Jeronymo Monteiro, dispondo da solidariedade de varios deputados, deseja impedir o reconhecimento do candidato eleito, sr. Nestor Gomes.

Como ha dias assignalámos, essa attitude é, do ponto de vista moral, a mais deploravel que se poderia imaginar. O sr. Nestor Gomes foi escolhido como candidato de conciliação e apresentado entre outros pelos proprios amigos do sr. Jeronymo Monteiro, que agora lhe querem vedar o reconhecimento.

Assim, em termos claros, essa gente está pura e simplesmente faltando aos seus compromissos, á sua palavra, á sua fé de homens de honra.

E' exacto que a circumstancia dum deputado estadual espirito-santense ter recommendado um certo candidato a presidente não o obriga, como membro do poder verificador, a reconhecel-o, depois, visto como se póde dar o caso de haver sido eleito um outro. Mas nem essa alternativa favorece a manobra dos amigos do sr. Jeronymo Monteiro, pois o sr. Nestor Gomes, além de haver sido apresentado em virtude dum accordo entre os membros dissidentes da Assembléa, não teve na eleição nenhum adversario, nem nenhum outro nome recebeu votos para o cargo de presidente.

Como dissemos ha dias e agora repetimos, houve no Espirito Santo uma eleição sem ter havido um pleito. Não reconhecer o sr. Nestor Gomes é o mesmo que não reconhecer a existencia dessa eleição, o que é impossivel.

A attitude do sr. Jeronymo Monteiro envolve, pois, um manejo de politicagem, para o qual é difficil encontrar o qualificativo mais apropriado.

No dia 27 do mez corrente, realizar-se-á no palacio do Cattete, ás 2 horas da tarde, a audiencia solenne para a recepção do novo ministro da Polonia que deverá entregar ás suas credenciaes.

A senhora Epitacio Pessoa, em carta dirigida a d. Anna Cesar, declinou da distincção de ser a presidente de honra da Legião da Mulher Brasileira.

O sub-secretario do Exterior conferenciou hontem, á tarde, com o presidente da Republica.

Com a approximação das festas do Centenario seria para desejar um pouco mais de actividade por parte da Prefeitura, afim de ultimar as obras já iniciadas e encetar os melhoramentos que se tornam urgentes.

Estão nesse caso varios recuos em ruas desta cidade, sendo que, em algumas, falta muito pouco para a terminação, como sejam as dos Andradas, Visconde de Itauna, Marquez de Abrantes, no ponto terminal, etc.

Infelizmente, com a pasmaceira que domina actualmente as repartições de Obras Publicas da Prefeitura nada se póde prognosticar de bom para o brilho, ou mesmo a decencia, da commemoração maxima da nossa grande data historica.

Se a Prefeitura não dispõe de posses sufficientes para taes emprehendimentos, seria caso de o declarar, e appellar para o governo federal, afim de auxilial-a nos concertos de que a cidade necessita com urgencia. Parece-nos que não haveria nenhum desdouro nisso. Ao contrario, seria até um acto de benemerencia.

O que não póde continuar é essa apathia, quando falta apenas pouco mais de um anno para que celebremos a maior festa da nossa historia.

O matadouro da Penha

O sr. Sá Freire, como prefeito municipal, está creando todas as possiveis e imaginaveis difficuldades ao funccionamento do Matadouro da Penha. E' essa a informação que temos. A razão de tal attitude não é conhecida, podendo limitar-se a ser um simples capricho pessoal, u'a manifestação de arrelia, ou outra qualquer coisa parecida. E dizemos isto porque nos custa acreditar que o sr. Sá Freire seja estimulado, como por ahi se diz, por uma simples ogeriza pelos homens de côr, visto que um dos proprietarios daquelle estabelecimento tem esse caracteristico especial.

O Matadouro da Penha funcciona já ha bastantes annos, mais de vinte, e nunca surgiram contra elle quaesquer reclamações. Esteve sempre autorizado devidamente para funccionar, e é innegavel que presta realmente serviço á população rural do Districto. Demais, a capital só possue um matadouro official, o de Santa Cruz, reconhecido como anti-hygienico e insufficiente para attender ás necessidades do consumo, sempre crescentes.

Todos os prefeitos têm visitado o estabelecimento official, e todos têm saido de lá com a mesma impressão de desagrado, tal é o que os olhos delles têm visto. Depois, limitam-se a ordenar uns melhoramentos comesinhos, que bem parece que nunca chegam a realizar-se, e fica tudo á espera de que outro prefeito siga as pegadas dos seus antecessores, na representação da mesma comedia official.

Crescendo constantemente o numero de animaes abatidos, é claro que mais augmentam as difficuldades do serviço naquelle bem improprio estabelecimento. Assim, o Matadouro da Penha torna-se muito util, até mesmo á municipalidade, desviando do de Santa Cruz uma determinada quantidade de trabalho.

Pouco tempo depois de licenciado e tendo começado nas suas funcções, o prefeito de então quiz impedir o funccionamento do matadouro, pelo facto de ser particular. Isto obrigou o então proprietario, Carlos Custodio Nunes, a requerer interdicto prohibitorio contra os actos turbativos da Prefeitura do Districto Federal, o que lhe foi concedido, sendo o processo archivado sem dependencia de recurso por parte da ré.

Annualmente tem sido requerida e concedida a necessaria licença para funccionamento do Matadouro. Mas em 1902, o prefeito de então, antes de conceder a licença, mandou ouvir o 2º procurador dos feitos da Fazenda Municipal, que opinou ser o Conselho a autoridade competente para dizer sobre a legalidade ou illegalidade do matadouro particular da Penha, e que até que o poder legislativo do municipio se pronunciasse a respeito, fosse mantido o seu funccionamento, a titulo precario, podendo a Prefeitura mandal-o fechar, nos casos de conveniencia hygienica.

Dahi resultou um accôrdo, que foi lavrado e assignado em 29 de julho de 1902, que temos na nossa frente e que contém as seguintes assignaturas: barão de Pedro Affonso e Carlos Custodio Nunes, aquelle director geral de Hygiene e Assistencia Publica, e este proprietario do matadouro; e como testemunhas dr. Frederico Fróes e Firmino Martins de Sá.

Dois annos depois, em 25 de julho de 1904, nova imposição foi feita a Custodio Nunes: a de pagar mais 2$000 por cabeça de boi abatido na Penha, além dos 6$000 que já pagava. Acceita a imposição, novo termo de accôrdo foi lavrado, e assignado pelo dr. Joaquim José Torres Cotrim, director geral de Hygiene, Carlos Custodio Nunes, e, como testemunhas: Ramiro Ramalho e José Florentino Nunes.

Antes, porém, deste novo accôrdo, o Conselho Municipal votou uma lei especial relativa ao Matadouro da Penha, reconhecendo a legitimidade desse estabelecimento e determinando uma fiscalização hygienica obrigatoria, paga pelo interessado. Mas essa lei reconhecia tambem ao proprietario do matadouro o direito de desapropriação de terrenos particulares, em beneficio do seu estabelecimento, e por isso motivo o prefeito vetou-a, sendo depois o veto confirmado pelo Senado.

A questão de legalidade estava resolvida pelo Conselho, embora o matadouro funccionasse ainda sem fiscalização official. Em 1918, nova providencia adoptou o legislativo municipal, mandando que o matadouro fosse subordinado áquella fiscalização, e para isso foi estabelecida a verba de 7:200$000, que tem sido paga todos os annos, para esse effeito.

No orçamento do exercicio corrente, estão incluidos na receita os impostos pagos pelos matadouros particulares, licenciados ou autorizados a funccionar, sendo certo que no Districto Federal ha um unico, que é o da Penha.

Ainda no anno que findou, em 1919, foi apresentada ao projecto de orçamento uma emenda dando amplas garantias ao matadouro da Penha, a qual obteve doze votos favoraveis, inclusive o do presidente, mas essa votação foi insufficiente, por lhe ter faltado um voto, que sommado aos doze, désse a maioria indispensavel.

Aqui está resumido todo o historico do assumpto que ora nos preoccupa, porque a elle está ligado um acto perfeitamente arbitrario do sr. Sá Freire.

Não póde o prefeito mandar fechar o matadouro, porque elle está devidamente licenciado, é officialmente fiscalizado, paga os seus impostos nos prazos legaes, e não affecta á saude publica. Além de não poder, por direito incontestavel, supprimil-o, não o deveria fazer, porque esse estabelecimento presta, em boa verdade, magnifico serviço á população rural e mesmo suburbana. Mas como lhe tem ogeriza, que faz o prefeito? Levanta quantas difficuldades póde ao funccionamento e expansão do matadouro, tendo chegado já a limitar-lhe a matança, que, havendo attingido a setenta rezes diariamente, foi reduzida para cincoenta, por imposição arbitraria do sr. Sá Freire.

Presentemente, o matadouro pertence á firma Nunes & Catão, e parece que é a presença nella do sr. Catão o que muito irrita aquelle alto funccionario do municipio. Fala-se ainda em questões de mera *revanche*, que tem origem nos tempos em que o sr. Sá Freire fazia advocacia, mas tambem preferimos não tomar em consideração essa informação que, a confirmar-se, seria um verdadeiro desastre.

Achamos mais opportuno relatar, sem outros commentarios, o facto em questão. Se o Matadouro da Penha é um estabelecimento de existencia legalizada; se o proprietario cumpre seus deveres; se a Saude Publica não é affectada; se, emfim, não podem ser invocados nenhumas razões de ordem publica que se opponham ao legitimo funccionamento da empresa Nunes & Catão, por que essa perseguição accintosa, impropria do chefe do Districto? Não conhecemos os proprietarios do Matadouro da Penha, nem nunca visitámos esse estabelecimento. Mas a prova de que a justiça está com elles, é que o prefeito ainda não teve ensejo para se utilizar do accôrdo firmado em 29 de julho de 1902, pelo qual lhe assiste o direito de fazer cessar a matança se for reconhecido pela Prefeitura que o matadouro é nocivo á saude publica.

Desde que assim é, tudo o mais é pequenino e mesquinho, e contra isso se insurge até o mais simples bom senso.

A idéa da repatriação dos despojos da familia imperial, apoiada pelo presidente da Republica na sua ultima mensagem ao Congresso, acaba de receber a annuencia da unica pessoa que contra ella poderia levantar-se: a princeza Isabel. Do seu retiro de Boulogne-sur-Seine, a excelsa senhora mandou dizer ao Brasil que nenhuma objecção oppõe ao movimento de piedosa justiça do espirito republicano; apenas deseja, que os despojos repousem em logar sagrado.

Mas ha uma outra objecção que nós mesmos devemos apresentar: como repatriar os mortos e votar ainda á tristeza do exilio os vivos?

A' medida da repatriação dos despojos dos membros finados da familia imperial impõe-se, como consequencia logica, uma outra: a da revogação do banimento dos dessa familia que ainda vivem. E' preciso que, na celebração das festas do Centenario, possa o sentimento republicano do paiz dar ao mundo uma prova mais alta da sua consolidação com o acto que não mais prohiba a entrada na nossa terra daquelles que tanto a amaram e que por ella só não fizeram o bem que não puderam.

A familia imperial, se não constituiu nos primeiros tempos da Republica, muito menos hoje constitue um avantesma capaz de amedrontar-nos. Ella é uma sombra do passado, uma reliquia da nação. O proprio conde d'Eu está ligado á causa do Brasil pelos serviços militares com que o soube honrar, na guerra do Paraguay. As monarchias hoje já não amedrontam ninguem.

Levantemos bem alto o espirito da nossa justiça historica, e abramos as portas, para em seguida lhes abrirmos os braços, — porque o coração já está aberto ha muito tempo — a esses verdadeiros pedaços da alma brasileira, desterrados pela revolução e dignos de serem recolhidos pela evolução republicana.

No Thesouro Nacional prestou hontem fiança de 10:000$000 o despachante aduaneiro da Alfandega desta capital capitão Luiz de Souza Ical.

O sr. Alfredo Pinto, ministro do Interior, ainda hontem não compareceu ao seu gabinete. S. ex. continua enfermo, tendo despachado em casa o expediente da sua pasta.

E' de assombrar o numero de casos escandalosos que, descobertos nos ultimos dias, evidenciam a quasi fallencia dos institutos de ensino superior neste paiz. Succedem-se os factos, num crescendo alarmante. Quando, depois de uma centena de abusos comprovados, se julga finda a série, outros e outros, infinitamente, estão a surgir a cada passo.

Mas não se trata apenas de attestados e documentos falsos, de que se utilizem os estudantes privados de melhores titulos de capacidade, para a sua matricula nas faculdades. De peor caracter é a bancarrota administrativa que abre de par em par as portas dos estabelecimentos aos protegidos e aos filhotes.

Ahi está o que se acaba de apurar na Escola de Engenharia de Pernambuco, onde um tenente conseguiu inscrever-se no 4º anno, sem ter cursado nenhum dos anteriores. Eis por que a acção do presidente do Conselho Superior do Ensino já deixou de precisar de simples animo forte, para necessitar de uma mão de ferro.

O ministro do Interior nomeou o sr. Joaquim Torres Delgado de Carvalho, para o cargo que interinamente exerce, de bibliothecario do Instituto Nacional de Musica.

O Thesouro Nacional remetteu hontem ao 1º procurador da Republica o processo referente aos autos lavrados contra Simões & Cia., e o executivo fiscal movido contra H. Narbone.

Até que afinal a Prefeitura, não sabemos se em homenagem ao sr. Homero Baptista, mandou calçar a rua General Rocca. Estão de parabens, portanto, o ministro da Fazenda, que ali reside, e diversos moradores da rua, e de pezames os proprietarios das casas situadas no trecho mais baixo, porque o encarregado das obras, á revelia quasi do director das obras municipaes, entendeu, por economia, sacrificar-lhes as propriedades, collocando o meio fio em situação tal que muitas soleiras ficam enterradas.

Ha já naquella repartição um protesto, aliás justo, contra esse melhoramento que aproveita a uns e prejudica a outros.

O ministro da Fazenda declarou sem effeito a nomeação do fiel de armazem, addido, da Alfandega do Rio Grande do Sul Raul Carlos de Noronha e Silva para o logar de 2º official aduaneiro da mesma Alfandega.

Thermometros Casella, LEGITIMOS
CASA HERMANNY—G. Dias, 54. (6336)

O presidente do Tribunal de Contas no sentido de attender ao extraordinario numero de processos de contas a pagar referentes ao exercicio de 1919 a encerrar-se no dia 31 do corrente, convocou para amanhã e depois sessões extraordinarias das camaras reunidas.

Drs. Moura Brasil e Gabriel de Andrade. Oculistas — Uruguayana n. 37. (5578)

O director da Receita Publica remetteu á delegacia fiscal do Ceará, para prestar informações a respeito, o relatorio apresentado pelo escripturario Benjamin Grangerio e Clovis Vasconcellos, referente a inspecção a que procederam na collectoria de rendas federaes de Maranguape.

Pelo relatorio sabe-se haverem sido descobertas varias irregularidades naquella collectoria.

Os membros da nova directoria da Associação Brasileira de Imprensa Raul Pederneiras, Paulo Vidal e Irineu Velloso estiveram hontem no ministerio da Fazenda em visita de agradecimento ao sr. Homero Batista por se ter feito representar na posse da mesma directoria realizada, a 13 do corrente.

Aquelles jornalistas, que não lograram falar ao ministro, foram recebidos pelo sr. Julio Mendes, official de gabinete de s. ex. que se encarregou de transmittir ao dr. Homero Baptista a gentileza da visita.

O ministro da Fazenda por actos de hontem creou collectorias das rendas federaes em Novo Horizonte e Cabreuva, ambas no Estado de S. Paulo.

Esteve hontem com o prefeito, com quem conferenciou sobre assumptos que se prendem á questão de limites entre o Estado do Rio e o Districto Federal, o sr. Raul Veiga, presidente daquelle Estado.

(6251)

O sr. Assis Ribeiro director da Central do Brasil, esteve hontem pela manhã, em visita de inspecção, nas officinas da Locomoção, no Engenho de Dentro.

S. s. deu urgentes providencias sobre os carros de mercadorias que ali estão sendo reparados, afim de serem entregues ao trafego.

Serviços inglezes para jantar
80 padrões dos mais modernos, de 100$ a 200$000. CASA MUNIZ — Ouvidor, 71. (7996)

Por aviso de hontem o ministro da Viação pediu ao da Fazenda providencias afim de que a importancia de 550:000$000 distribuida á Delegacia do Thesouro em S. Paulo, por conta do credito aberto pelo decreto n. 14.091, de 8 de março ultimo, seja entregue ao engenheiro Balduino Ernesto de Almeida, em dois adiantamentos, sendo um de 300:000$000 e outro de 250:000$000, para attender ás despezas da linha de Araguary, da Estrada de Ferro de Goyaz, no corrente anno.

Navalhas Gillette, legitimas,
em estojo de metal e couro, grande sortimento. Casa Hermanny. R. Gonçalves Dias, 54. (6336)

O ministro da Viação solicitou ao seu collega da Fazenda o pagamento a José Antonio Soares e Antonio Pantuzo, respectivamente, das importancias de 62:481$843 e ..... 20:364$025, provenientes de medição provisoria procedida nos trabalhos que executaram como taifeiros em dezembro novembro do anno passado, no ramal de Marianna a Ponte Nova da Central do Brasil.

A Directoria Geral de Negocios Commerciaes e Consulares do Ministerio do Exterior communicou á legação de Hespanha o reconhecimento do sr. Juan Gomez de Molina como vice-consul interino daquelle paiz em S. Paulo.

Tesouras para costura, unhas e pelle, Vitry legitimas.— CASA HERMANNY. Rua Gonçalves Dias, 54. (6336)

Ao governo do Rio Grande do Sul, o Ministerio do Exterior pediu o reconhecimento do sr. Roberto Agan como vice-consul dos Estados Unidos em Porto Alegre.

A' embaixada daquelle paiz o mesmo Ministerio remetteu o exequatur do referido senhor.

A directoria da Associação Commercial foi hontem ao palacio do Cattete, agradecer ao presidente da Republica a visita que s. ex., fez aquella instituição.

914 allemão legitimo — CASA HERMANNY — Gonç. Dias, 54. (7261)

A directoria da Associação Brasileira de Imprensa foi hontem ao palacio do Cattete, agradecer ao presidente da Republica ter-se feito representar na solennidade da sua posse a 13 do corrente.

Bom Café, Chocolate e Bombons—Só no Moinho de Ouro. (8546)

O presidente da Republica assignou hontem, na pasta do Exterior os seguintes decretos:

Aposentando, por invalidez, o enviado extraordinario e ministro plenipotenciario Cyro de Azevedo; designando o enviado extraordinario e ministro plenipotenciario, em disponibilidade, Luiz Guimarães Filho, para exercer o cargo na Republica Oriental do Uruguay; removendo o enviado extraordinario e ministro plenipotenciario Raul Regis de Oliveira, da legação em Vienna, para a de Haya e creando um consulado em Palermo, na Italia e nomeando consul honorario ahi o sr. José Maria Passalacqua.

Noticias da Bahia

Bahia, 17 — O conselheiro Ruy Barbosa dirigiu aos jornaes desta capital o seguinte telegramma:

"Acredito que no paiz inteiro não haverá senão um movimento geral de horror e nojo contra o covarde e barbaro crime que acaba de ferir a imprensa na pessoa do intrepido redactor da "Hora".

Espero que Deus não deixará consummar-se o designio dos matadores de jornalistas, que tão vilmente nodoam o nosso credito de povo civilisado."

Bahia, 17 — O capitalista Manoel Joaquim de Carvalho, força de real valor nas classes conservadoras, procurou o sr. Arlindo Leme, declarando-lhe que elle e os seus amigos lhe hypothecavam inteiro apoio.

Bahia, 17 — Continúa impressionando o espirito publico o mysterio em que está envolta a aggressão de que foi victima o jornalista Arthur Ferreira, cujo estado continúa grave.

O *Democrata* orgão do partido governista, declara-se tambem solidario com a victima, profligando os meios indignos de que usaram os autores da emboscada, defendendo, porém, o ex-inspector da região.

Bahia, 17 — Cresce a indignação contra o pessimo serviço de bondes e telephones, da Companhia Guinle.

Um grupo de populares, irritado com a desorganização desses serviços, tentou incendiar varios bondes, obrigando a intervenção da policia.

A companhia não tem horarios nem regulamentos, sendo tal a anarchia reinante que não ha na Bahia quem queira ser seu empregado. Isso mesmo allegam os seus directores, procurando desculpar-se dessas irregularidades.

E' crença geral que o sr. Guilherme Guinle, assumindo a direcção das Docas de Santos, abandonou por completo os interesses de sua empresa na Bahia, deixando-a em desmatello e entregando-a a directores incapazes e sem orientação, com prejuizo do publico.

Bahia, 17 — A policia recebeu uma carta anonyma denunciando os irmãos tenentes Reis Principe, como autores do attentado de que foi victima o jornalista Arthur Ferreira.

Esses officiaes ha seis annos que servem nesta guarnição, ostentando uma vida de luxo e fazendo parte de varias empreitadas do governo.

NO MUNDO POLITICO

A senatoria bahiana

BAHIA, 17. — O *Democrata* publica um telegramma do Rio, dizendo que o sr. Azeredo telegraphou ao sr. Antonio Moniz, assegurando [illegible] maioria do Senado á candidatura Moniz Sodré.

* * *

A successão amazonense

Os deputados Ephigenio Salles, Monteiro de Souza, Dorval Porto e Antonio Nogueira, representantes do Amazonas, voltaram hontem a conferenciar com o presidente da Republica sobre a situação do seu Estado e a sucessão do seu actual governador.

Faltou o sr. Rego Monteiro, que, segundo dizem, insiste pela sua candidatura á substituição do sr. Alcantara Bacellar.

Quando esses representantes se retiravam, disseram á reportagem que nada se havia resolvido em virtude da ausencia do senador amazonense, adiando-se a questão para outra conferencia, que lhes será marcada opportunamente.

* * *

Um pedido do sr. Rodolpho

S. PAULO, 17. — Nas rodas politicas commentam o facto do sr. Rodolpho Miranda telephonar hoje ao sr. Washington Luiz, pedindo uma conferencia reservada, parecendo fóra de duvida com objectivo politico.

Adeanta uma versão que o facto se relaciona com assumptos da commissão directora.

O governo continua a nomear funccionarios graduados, sem audiencia da referida commissão.

* * *

A senatoria pernambucana

Reuniu-se hontem a commissão de poderes do Senado, assignando parecer favoravel ao reconhecimento do sr. Manoel Borba como senador por Pernambuco.

Hontem mesmo esse parecer foi lido em plenaria, entre a materia do expediente da sessão.

* * *

Governo da Parahyba

Na tarde de domingo, a bancada da Parahyba no Congresso esteve no palacio do Cattete, onde conferenciou com o presidente da Republica.

A bancada levou ao conhecimento de s. ex. que resolvera apresentar aos suffragios do eleitorado do seu Estado os seguintes candidatos á successão do sr. Camillo de Hollanda: para presidente, dr. Solon de Lucena, deputado federal; 1º vice-presidente, dr. Flavio Marajó, e 2º, dr. João Pequeno.

Estiveram hontem no Thesouro Nacional em conferencia com o ministro da Fazenda os srs. Sá Freire, prefeito do Districto Federal e Ribeiro Junqueira, presidente da commissão de tarifas na Camara dos Deputados.

O ministro da Fazenda remetteu hontem aos collegas das demais pastas, acompanhados de um modelo para respectiva escripturação, copia do projecto das instrucções organizadas pela directoria geral de Contabilidade Publica, para o empenho da despesa a ser adoptado por todos os Ministerios.

Bronzes d'Arte monumental ou decorativa, bustos, placas e corôas na Fundição Indígena. (841)

O director do Povoamento encaminhou ao ministro da Agricultura o requerimento do reservista do Exercito Manoel Caetano Ventura solicitando a concessão gratuita de um lote rural no nucleo colonial Annitapolis, em Santa Catharina.

Licenças concedidas com todos os vencimentos inclusive o novo augmento

O ministro da Fazenda, de accôrdo com o artigo 17 do decreto nº 14.157, de 5 de maio do corrente anno, concedeu, hontem, um anno de licença, com todas as vantagens, inclusive o do novo augmento de vencimentos, aos seguintes funccionarios:

Theodoro de Andrade Costa, agente fiscal dos impostos de consumo desta capital; Paulino Candido da Silva Jucá, contador da Delegacia Fiscal do Thesouro no Estado de Pernambuco; Levy Gonzaga de Oliveira Lana, 1º escripturario da Delegacia Fiscal no Estado do Pará; e de seis mezes, bacharel Aristides Salles, procurador fiscal da Delegacia do Thesouro no Estado de S. Paulo, Balbino Gonçalves Pereira, contínuo do Thesouro Nacional, e Joaquim Gonçalves de Freitas, Servente da Alfandega de Santos, Alfredo da Silva Guimarães, operario da Imprensa Nacional, Augusto de Freitas Pereira Junior, operario da Casa da Moeda; e de um anno ao fiel da Alfandega do Rio de Janeiro, Gabriel Alves de Paiva, e ao porteiro do Thesouro Nacional Galdino da Silva Barbosa.

O almirante Pedro de Frontin, chefe do Estado-maior da Armada, recebeu hontem communicação do commandante do *Lauro Pitta*, informando que aquelle aviso da nossa esquadra chegou a Rosario de Santa Fé.

Na hora destinada aos membros do Congresso, o presidente da Republica attendeu hontem aos senadores Cunha Pedrosa, Venancio Neiva, Raymundo de Miranda, Antonio Maria e Miguel de Carvalho e aos deputados Bueno Brandão, Carlos Maximiliano, Thomaz Accioly, Octacilio de Albuquerque, Heitor de Souza e Lourival de Freitas.

Tribunal de Contas

O que foi resolvido na reunião de hontem

As camaras reunidas do Tribunal de Contas, em sessão de hontem, recusou registro, [illegible] prévio empenho da despesa, [illegible] contratos celebrados pela Repartição dos Telegraphos com Rodrigues & Cia., para [illegible] das dependencias [illegible] Estação dos Telegraphos da Avenida Rio Branco, á razão de [illegible] por mez; pela Intendencia da Guerra com Ferreira Passos & Cia., e outros para fornecimento de artigos de fardamento; [illegible] Directoria de Saude da [illegible] com J. L. Costa & Cia. e outros para o fornecimento de [illegible] expediente no corrente anno.

Pelo mesmo Tribunal foram registradas legaes as concessões de montepio a d. Zenith Souza de Andrade e d. Zulmira de Albuquerque Vianna.

O Tribunal registrou o credito de 320:000$, aberto ao Ministerio da Agricultura para [illegible] o serviço de combate á [illegible] no Estado de S. Paulo; [illegible] o registro dos contratos celebrados pela Repartição de [illegible] Obras Publicas, com [illegible] outros para fornecimento [illegible] o 1º semestre do corrente [illegible] de artigos para [illegible] pelo Ministerio da Agricultura [illegible] o dr. Fabio de Barros [illegible] ao Museu Commercial e [illegible] genheiro Paulino Franco [illegible] lho, para servir como [illegible] serviço geologico e mineralogico do mesmo ministerio.

Morreu um dos grandes matadores hespanhóes

—:—

"El Gallito" foi victimado numa praça de touros de Talavéra

Um telegramma de Hespanha, chegado hontem, á tarde, annuncia, em duas linhas, a morte de Joselito em uma praça de touros de Talavéra, provincia de Toledo. A noticia dessa *cogida* fatal, que, atravessando os mares, repercutiu até aqui, deve ter causado um profundo sentimento em toda a peninsula. O anniversario de Affonso XIII foi um dia de luto, porque muito poucos hespanhóes, do proprio soberano ao ultimo de seus subditos, podem ter ficado indifferentes á morte de um dos mais completos *matadores* destes ultimos tempos.

El Gallito fazia parte de uma familia de toureiros notaveis. Seu irmão mais velho, Rafael Gallo, é ainda um matador cujo estylo sobrio e classico faz a delicia dos afficionados antigos, avesso a modernismos na nobre arte de bandarilha, da faena e da espada. Rafael tem mais de quarenta annos protegidos por uma virtude rara em gente de sua especie: a prudencia. Joselito, que não contava, talvez, 25 annos, pagou com a vida a audacia que lhe valeu os seus grandes triumphos. Quantos bellos olhos que hoje choram, hontem ainda brilharam de enthusiasmo pela sua intrepidez!

Pouco tempo antes da guerra tomava a *alternativa* um rapazola que devia revolucionar as praças de touros da Hespanha. Era Juan Belmonte. Escolhia, de preferencia, o temido gado *Miura*, toureava-o de firme, e entre *los pitones de la fiera*; matava com uma estocada firme como ha muito não se via nas praças de Madrid e Sevilha, mas não respeitava as leis sagradas da elegancia e do estylo... Formou-se logo um partido de enthusiastas de Belmonte, *el fenomeno*, que desde o começo da sua carreira seguia de triumpho em triumpho.

Logo em seguida surgiu seu rival poderoso, e *El Gallito* e *el Fenomeno* passaram a ser os dois idolos de toda a Hespanha. E não se sabe qual dos dois matadores dominou seu rival. Belmonte foi o innovador destemido a ponto de espantar e encher a imaginação castelhana; mas é um homem pequeno, desproporcionado e desordenado. Não tem serenidade deante da *fiéra*. Gallito, ao contrario, com a mesma coragem do *Fenomeno*, era um lindo rapaz. Calmo e energico, parecia dominar o touro a sorrir. Não fazia um movimento que não tivesse linha; deante do touro não dava um passo sem a mais perfeita elegancia. Belmonte é um agitado, nervoso, a ponto de não conseguir familiarisar. E era justamente com as bandarilhas que Joselito melhor se fazia *lucir* com a elegancia natural e verdadeira, cujo encanto é a apparencia de facilidade e de serenidade...

Uma occasião, em Lisboa, o grande matador devia lidar varios touros — uns de *ganaderos* portuguezes, outros hespanhóes. Os touros hespanhóes traziam amarrado á cabeça um laço com as côres de seu paiz. Ora, numa dessas *fiéras* mostrou ser um animal manso e timido. *Gallito* tranquillamente approximou-se e desatou o laço do animal, indigno de ser um touro hespanhol. E' assim que por um gesto se arrisca uma vida...

A vida de um grande matador é um romance. *Sangre y arena* não tem o menor exagero. Os *diestros* não se exhibem por simples ambição de lucros. E' a gloria que os attrae e a popularidade que fascina esses homens do povo.

Qualquer que seja a sua indole, um *diestro* é realmente um grande artista no momento em que arrebata milhares de pessoas com a sua audacia, que por sua vez se robustece á medida que augmenta o enthusiasmo da multidão.

O heroe de Blasco Ibañez foi victimado em um grande dia, numa grande praça de touros: sua morte foi uma apotheose. A Joselito, cuja vida não foi menos epica do que a de um personagem de romance, faltou o arrepio horrorizado da multidão que o admirava na hora em que *la fiéra* se vingou: morreu em uma praça de touros de segunda ordem. Talvez o grande artista tivesse preferido ser morto tempos antes por occasião da *feria* de Sevilha, depois de ter [illegible] ao povo a ultima *oreja* [illegible] *vuelta al ruedo* e as *orejas* da sua ultima victima...

[illegible]ERATOL. — poderoso purificador do sangue. Infallivel na cura da syphilis, rheumatismo, chagas, molestias de pelle, etc. (7735)

DO ESPIRITO SANTO

—:—

A luta pela conquista do poder

Victoria, 17 — Tem causado extraordinaria [illegible] população desta capital, o facto de ter embarcado hoje, pelo paquete "Ceará" com destino a esta capital, o senador Jeronymo Monteiro, acompanhado de alguns deputados que obedecem á sua orientação, vendo-se nisso mais um passo politico, afim de ser conseguida a força federal que por outros meios não obteve a opposição.

Devido ainda á falta de numero o Congresso estadual não poude iniciar seus trabalhos.

Tendo o sr. Bernardino Monteiro [illegible] ás autoridades federaes, consulares e ao alto commercio indagando se tem ellas conhecimento de alguma violencia praticada por seu governo ou por suas autoridades, responderam todos absolutamente não têm disso noticia, nem nunca assistiram a nenhumas violencias praticadas pelo governo do Estado, não lhes constando tambem que tivesse havido qualquer rencesentação do commercio motivada por circumstancias taes.

Victoria, 17 — Os deputados estaduaes que se encontram nesta capital transmittiram ao presidente da Republica o seguinte telegramma:

"Surprehendidos pela subita e inesperada retirada desta capital alguns deputados Congresso Legislativo, tambem deputados e [illegible] responsabilidades perante o Estado, protestamos desde contra pedido garantias extraordinarias, por isso que reina nesta capital completa ordem e absoluta segurança de direitos. [illegible] presidente Congresso; [illegible] de Deus, 1º secretario; Francisco Athayde, 2º secretario; Alarico Freitas, "leader" do Congresso; [illegible] Martins, Atonio Marques, Jacyntho Mattos, José Pedro [illegible], Manuel Nunes, C. Guarino, Nelson Goulart Monteiro."

LUETYL cura syphilis adquirida e hereditaria, fortalece e engorda, unico especifico approvado officialmente nos hospitaes do Exercito e da Marinha e o receitado pelos especialistas. (3782)

Dissolução e liquidação de uma sociedade mercantil

Manoel Gomes constituiu uma sociedade mercantil com José de Oliveira Bastos, por tempo indeterminado.

Allegando que seu socio se entregara ao vicio da embriaguez, prejudicando o seu commercio, requereu ao juiz da 2ª vara civel, a exclusão de Oliveira Bastos da firma, mediante a restituição de 1:500$000 pelo quinhão social e a divisão egual do dinheiro em caixa ou a liquidação da sociedade.

Como o supplicado não aceitasse a proposta, defendendo-se da acção, o juiz, dr. Paulino da [illegible] declarou, hontem, dissolvida e em liquidação a sociedade mercantil em questão.

O PRESIDENTE DA REPUBLICA VISITOU O "S. PAULO" E O "UBERABA"

—:—

S. ex. trouxe dessas visitas optimas impressões

O sr. Epitacio Pessoa visitou hontem, o couraçado "São Paulo", e o vapor "Uberaba", hoje, incorporado á esquadra.

Era 1 hora da tarde quando o presidente da Republica chegou ao cáes do Arsenal de Marinha. Ali era s. ex. esperado pelo sr. Raul Soares, ministro da Marinha e autoridades do Arsenal. Acompanharam o sr. Epitacio o coronel Moura, os capitães Marcolino Fagundes e Cunha Pitta, Nobrega Moreira e Neiva, da sua casa militar.

Foram-lhe prestadas pelo batalhão de fuzileiros navaes, ás continencias do estylo.

Em companhia do sr. Raul Soares e das pessoas da sua comitiva, tomou o presidente o yacht "Tenente Rosa".

Logo que o yacht largou do cáes, o "São Paulo", para onde elle se dirigia, começou a dar as 21 salvas da pragmatica. Lanchas e rebocadores que passavam, proximos ao "Tenente Rosas" prestavam as continencias do costume á mais alta autoridade do nosso paiz.

Chegando ao "São Paulo", o sr. Epitacio Pessoa foi recebido pelo almirante Pedro de Frontin, chefe do estado-maior da Armada, almirante Pinto de Vasconcellos, commandante da 1ª divisão naval, commandante do couraçado, officialidade e representantes da imprensa, que para bordo tinham ido, em companhia do chefe do estado-maior, poucos minutos antes.

A guarnição do "São Paulo" estava toda ella formada no portaló, á espera, offerecendo um aspecto muito agradavel.

Desembarcando o presidente do "Tenente Rosas" para o "São Paulo", foi executado, pela banda de bordo, o "Hymno Nacional". S. ex. desembarcou entre hurrahs repetidos e prolongados.

Trocadas algumas palavras entre s. ex. e as autoridades presentes, tiveram começo os exercicios. Foi feito, primeiramente, o desfile das tropas. Durante cerca de dez minutos este se prolongou, tendo passado deante do presidente 790 marinheiros e 300 foguistas.

Nesta occasião um incidente occorreu entre os representantes da imprensa, que se achavam a bordo, e o capitão de corveta medico Barros Pimentel. Este official não consentiu que os jornalistas acompanhassem o sr. Epitacio Pessoa, afim de assistir aos exercicios, usando de um processo demasiado violento.

Antes de descer á praça d'armas, s. ex. admirou a bandeira de seda e a baixella de prata com que o Estado de S. Paulo brindou o navio de seu nome.

Depois, o presidente percorreu as principaes accommodações do encouraçado, descendo á praça de officiaes machinistas e de mecanicos.

Foi dali que s. ex. passou ao *fire-contrôle*, onde esteve sómente em companhia do sr. Raul Soares e dos Militares. Foi a melhor a impressão recebida por s. ex.

Voltando do *fire-contrôle*, o sr. Epitacio subiu a escada que leva á ponte de commando. Assistiu, então, os exercicios de torres e canhões, que foram executados com a maior ordem e por meio de signaes dados pela telephonia sem fio. Estes exercicios feitos sob a direcção do capitão de corveta Carlos Lavigne, mereceram elogios de todos.

Eram 2 horas e 45 minutos, quando o presidente da Republica, com a sua comitiva, abandonou o "São Paulo". Ao deixar o encouraçado foram dadas as salvas de estupim.

Sob as repetidas saudações dos marujos, s. ex. tomou, mais uma vez, o "Tenente Rosas", seguindo para o "Uberaba".

Ao se aproximar o yacht presidencial deste navio, toda a guarnição do "Benjamin Constant" rompeu em vivas e saudações. S. ex., de bordo do navio, retribuiu os cumprimentos.

A's 3 horas chegava o sr. Epitacio Pessoa a bordo do "Uberaba". Foi recebido pelo capitão de mar e guerra José Maria Penido, commandante, e pelo sr. Henrique Lage.

Numa das mesinhas do salão de musica examinou s. ex., longamente, a planta dos concertos. Foi sua idéa que é preferivel dilatar o mais possivel os apartamentos especiaes dos reis a sacrifical-os, em beneficio de outras peças.

Até o dia 8 de junho as obras de adaptação devem estar concluidas, presidindo-as uma preoccupação minuciosa pelo conforto dos soberanos e das pessoas que vierem na sua real comitiva.

Uma informação, então obtida pelo presidente, o contristou muito: a noticia de que a marcha do "Uberaba" é de 10 ou 11 milhas, sómente.

O sr. Epitacio Pessoa, que muito se preoccupa em offerecer aos soberanos belgas uma viagem commoda e breve, procurava se informar, detidamente, ácerca do estado das machinas e do prazo minimo para o transatlantico ficar prompto. Todas as informações foram-lhe dadas com solicitude pelo sr. Henrique Lage.

Passavam das 3 1/2 da tarde, quando o presidente se retirou do "Uberaba". No cáes do Arsenal, de regresso, s. ex. tornou a receber as continencias a que tem direito, retirando-se, em seguida, para o Cattete, acompanhado dos seus ajudantes de ordens.

Com o sr. Epitacio regressaram, tambem, no "Tenente Rosas", as outras autoridades da Marinha.

CENTRO LOTERICO
HONTEM
13037
20 CONTOS
VENDIDO NESTA CASA
São João
400 CONTOS
Rua Sachet, 4

Doenças dos orgãos respiratorios. Elixir de Mastruço (10003)

A aviação vae prestar serviços aos recenseamento

Os tenentes-aviadores do Exercito, Godofredo de Faria e Raul de Lima offereceram patrioticamente ao sr. Bulhões Carvalho, director geral de Estatistica, a que estão commettidos os trabalhos do Recenseamento, os seus prestimos na aviação para, no caso de o permittir o ministro da Guerra, poderem ambos, em aeroplanos, fazer a propaganda censitaria, distribuindo appellos ás populações.

O sr. Bulhões Carvalho, agradecido, officiou logo ao sr. Calogeras, pedindo que fossem na referida propaganda, aproveitados os serviços espontaneamente offerecidos pelos dois aviadores. O ministro da Guerra consultou, sobre o assumpto, o Estado-maior e, obtida deste a declaração de que nenhum inconveniente havia naquella propaganda, hontem mesmo se apressou em communicar ao director geral de Estatistica que os tenentes Godofredo de Faria e Raul de Lima, poderiam fazer a [illegible]

O dr. Alves de Farias deixa a direcção do Lloyd Brasileiro

Pediu hontem exoneração do cargo de director-presidente do Lloyd Brasileiro o dr. Alves de Farias.

Levado a tomar essa resolução em virtude do seu estado de saude, a qual, segundo opinião medica, exige por algum tempo absoluto repouso, o dr. Alves de Farias hontem mesmo partiu para São Paulo, substituindo-o o commandante Barros Barreto, sub-director da navegação.

Assumindo interinamente o cargo, o sr. Barros Barreto dirigiu ao sr. Pires do Rio, ministro da Viação, o officio seguinte:

"Exmo. sr. ministro da Viação e Obras Publicas, 17 de maio de 1920. — Tenho a honra de levar ao alto conhecimento de v. ex. os termos do officio que acabo de receber do sr. dr. A. J. Alves de Farias, director-presidente do Lloyd Brasileiro, [illegible] referido officio, [illegible] presentemente vago.

"Não permittindo o meu estado de saude que continue a exercer o cargo de director-presidente do Lloyd Brasileiro passo-vos o respectivo exercicio, [illegible] um dos meus substitutos legaes.

Recommendo-vos que vos apresenteis, sem demora, ao sr. ministro da Viação e Obras Publicas, de quem recebereis as necessarias ordens.

Augurando-vos o maior brilhantismo no desempenho do cargo, cujo exercicio ora assumis."

Aguardando o meu substituto, aproveito a opportunidade para apresentar a v. ex. os protestos do mais profundo respeito e mui distincta consideração. — *Mario de Barros Barreto*, director-presidente, interino."

O inspector da navegação, commandante Amelio da Silveira, substituirá interinamente o sr. Barros Barreto, passando a servir naquella inspectoria o commandante Pacheco Mendes.

O dr. Alves de Farias, antes de deixar a direcção do Lloyd Brasileiro, pediu ao ministro da Fazenda que nomeasse uma commissão para examinar os actos de sua gestão, desde o dia 5 de setembro do anno passado até ante-hontem.

A reforma do contrato de Navegação no Alto Parnahyba

Foram concluidos pela Inspectoria Federal de Navegação os trabalhos da reforma do contrato que existia entre a União e a Empresa Fluvial Piauhyense, para o serviço de navegação do alto Parnahyba e do rio das Balsas.

As viagens continuarão estabelecidas [illegible] duas mensaes, de ida e volta, no rio Parnahyba, entre Floriano e Urussuhy, com escalas em Manga, Barão de Grajahu, São João dos Patos, Nova York, Porto Alegre e Foz das Balsas; uma mensal, de ida e volta, no mesmo rio, entre Urussuhy e Victoria, com escalas em Remanso, Santo Estevão, e Santa Philomena, havendo nos seis mezes de cheia, mais uma viagem mensal entre os mesmos portos, com as mesmas escalas; uma mensal, entre Urussuhy e Santo Antonio das Balsas, no rio desse nome, com escalas nos portos de Foz das Balsas, Feliz e Loreto.

Nessas viagens, da extensão respectivamente, de [illegible] milhas, [illegible] Manoel Thomaz, Joaquim Cruz, Antonio Freire e Quinze de Novembro.

As tarifas continuarão a ser as mesmas approvadas em março de 1914 e a subvenção annual do governo não excederá a quantia de 75:000$000 réis.

Durante o mez de abril ultimo o serviço de Agricultura Pratica distribuiu sementes [illegible] Estados e do Districto Federal [illegible] 1.281 hectares de algodão, [illegible] hectares de arroz, 2 de batatas, 120,5 de capim gordura, 937,3 de feijão e 2.767,5 de milho.

Restos dos escandalos na guarda-nocturna do 2º districto?

Noticiámos já ha muito tempo que houvera uns escandalos na guarda-nocturna do 2º districto, accusando-se o commandante dessa corporação [illegible]

[illegible]

Mais um sorteio de apolices na "Sul America"

Hontem, ás 2 horas da tarde, na sua séde, á rua do Ouvidor, a Companhia de Seguros Sul America realizou mais um sorteio de suas apolices.

[illegible]

As palavras do Exmo. Sr. Dr. Teixeira de Godoy
— DO —
Peitoral Aklina
Attesto que tendo empregado o Peitoral Aklina, do Laboratorio Aklina, de A. R. Pinto, tenho colhido os melhores resultados nos casos de clinica, para o tratamento das doenças infecto-contagiosas do apparelho respiratorio.
Rio, 10 — 4 920.
DR. TEIXEIRA DE GODOY.
Consultorio — Ourives, 54.
Deposito — Victor Ruffier & C. — S. Pedro, 128 — Rio (19511)

PARA COMMEMORAR O CENTENARIO

—:—

Haverá uma Exposição Internacional?

Um grupo de poderosos capitalistas estrangeiros, representado pelo sr. Rolph L. Cobham, enviou hontem, ao ministro da Agricultura, um requerimento em que propõe a organização de uma exposição internacional commemorativa do centenario da nossa independencia politica.

[illegible]

A crise do Amazonas

—o—

O Thesouro começou a pagar

O presidente da Republica, recebeu o seguinte telegramma do governador do Amazonas:

[illegible]

Uma matricula cancellada na E. L. de Engenharia de Pernambuco

[illegible]

IMPOTENCIA
Tratamento garantido e inoffensivo pelo PERISTALTONE. Prospectos — Caixa 50. Rio de Janeiro. A' venda, r. Andradas, 43 — Rio. (7159)

ACTOS DO GOVERNO DO ESTADO DO RIO

O governo fluminense expediu hontem os seguintes actos:

[illegible]

NA CAMARA

Presentes 75 deputados, o sr. Astolpho Dutra deu inicio aos trabalhos, annunciando a leitura da acta da sessão anterior, a qual foi approvada sem observações.

O expediente lido careceu de importancia.

O sr. Mauricio de Lacerda [illegible]

O discurso do sr. Mauricio foi por vezes violento e despertou a attenção de seus collegas.

Na ordem do dia não houve votação, registrando o livro da porta apenas a presença de 97 deputados.

COMME IL FAUT cigarros de luxo, tabaco turco legitimo. — LOPES SÁ & C. — Rua Santo Antonio, 5 e 9 (7172)

Um jantar offerecido aos pobres

O sr. Joaquim Figueiredo Bastos Junior, desejando commemorar a data natalicia de seu pae, enviou-nos [illegible] cartões para serem distribuidos por alguns dos pobres [illegible] jantar, hoje, ás 4 horas da tarde, nesse estabelecimento, á rua São Francisco Xavier n. 500; [illegible] á razão de 500 réis.

EPILEPSIA
cura pelo
ANTIEPILEPTICO BARASCH
Resultado immediato.
Av. Mem de Sá, 162. Tel. C. 5291. (3286)

CASA SUCENA
Variadissimo sortimento em tecidos de lã. As ultimas novidades. Preços minimos. (6230)

DE VOLTA DA BAHIA

O general Cardoso de Aguiar apresentou-se ao ministro da Guerra

Por ter chegado da Bahia, onde commandou a 5ª região militar, apresentou-se hontem ao titular da pasta da Guerra, o general Alberto Cardoso de Aguiar, que conferenciou longamente com o sr. Calogeras.

[illegible]

MOVEIS A PRESTAÇÕES, em boas condições, entregando-se na 1ª prestação [illegible] fiador. Cat[illegible] Casa Bella Aurora. (3519)

IMPORTANTE
100:000$000
1876
Acha-se exposto em suas vitrines o bilhete acima.
A Sorte quem dá é Deus e nós loterias
Camões & C.
BECCO DAS CANCELLAS, 8
Habilitai-vos 400 Contos S. João-Inteira 16$000 (23592)

O general Pessoa ia sendo victima de um accidente

O general Silva Pessoa, commandante da Brigada Policial, ia sendo, hontem, victima de um grave accidente.

[illegible]

ROYAL — Maior trabalho em menor tempo, tempo e menor despesa. CASA EDISON. (5066)

ACÇÃO DE DESQUITE

[illegible]

A VISITA DO REI ALBERTO AO BRASIL

Segundo informações que obtivemos, depois da visita que o presidente da Republica fez hontem ao couraçado *S. Paulo* e ao paquete *Uberaba*, transformado em auxiliar, ficou resolvido que será aquella unidade da nossa marinha de guerra, e não o referido vapor do Lloyd Brasileiro, que deverá ir buscar os reis dos belgas e respectiva comitiva.

Visitando o *Uberaba*, o presidente da Republica teve occasião de verificar, segundo ainda nos informaram, que as obras de adaptação a serem feitas nesse navio exigem, para a sua execução, um prazo nunca inferior a dois mezes, ao passo que aquellas que deverão ser introduzidas no couraçado *S. Paulo* poderão estar concluidas em poucas semanas.

A guarnição da Marinha que irá no *Uberaba* á Europa, afim de trazer do velho mundo o rei Alberto, da Belgica, será composta de quarenta marinheiros e sessenta foguistas.

Irão naquelle transatlantico, além dos officiaes cujos nomes já temos noticiado, mais os segundos tenentes Fernando Muniz Freire Junior e Floriano Peixoto Cordeiro de Faria.

Sabemos que farão parte, tambem da guarnição do *Uberaba*: os contra-mestres Damião de Britto, João Rodrigues de Albuquerque e Victor de Oliveira Antunes; o escrevente Celso Marinho, os enfermeiros João de Albuquerque Lins e Mario Chaves, o fiel Arthur Dantas Moraes e o carpinteiro Palmerio Nogueira.

Estamos informados de que hoje ou amanhã serão retirados do *Uberaba* os tripulantes da marinha mercante, indo para aquelle navio a tripulação da Armada.

Fabrica de molduras
RUA 7 DE SETEMBRO 203
Porta retratos ovaes e redondos, alta novidade. (7582)

O DIA NO SENADO

A sessão de hontem começou á hora regimental, sob a presidencia do sr. Antonio Azeredo.

Approvada a acta anterior e lido o expediente, que careceu de importancia, o sr. Azeredo passou a expor a resenha dos trabalhos da casa o anno passado.

A leitura desse relatorio fez-se demoradamente, para que houvesse tempo chegar mais um senador que faltava afim de completar o numero.

Como não chegasse esse senador, suspendeu-se a sessão, sem que fosse reconhecido o sr. Ferreira Chaves, que ahi comparecera cercado de amigos, para tomar posse.

E nada mais occorreu.

54
Se V. Ex. quer vestir-se com distincção sem pagar luxo visite a GUANABARA na sua nova installação R. Carioca, 54 (10650)

CONTRA OS HERDEIROS DE FRANKLIN SAMPAIO

—:—

Acção julgada improcedente

Augusto José Ferreira propoz, ha tempos, no juizo da 6ª vara civel, uma acção contra a viuva Franklin Sampaio e filhos, para o fim de condemnal-os no pagamento de 425:091$120.

Allegou o autor que ha annos, vendera a Franklin Ferreira Sampaio 10.965 acções da Companhia Estrada de Ferro de Goyaz, ao preço de 6$540 cada acção, obrigando-se o comprador a, no caso de ser vendida a Companhia, e, depois de deduzido todo o seu passivo, restituir-lhe 80 % da quantia excedente a 6$540 que coubesse a cada accionista no rateio por acção; que, em 1912, venderam os réos á Societé Internationale de Voies Ferées et Travaux Publics as 10.965 acções e outras mais, num total de 28.000, numero de titulos que dava ao comprador o "controle" dos negocios sociaes, pertencendo-lhe assim o patrimonio social, o que importava, virtualmente, uma venda feita pelos réos da propria Companhia, e que, finalmente, tendo o preço da venda attingido a importancia de....... 1.540:000$000, ou fossem 55$000 por acção, portanto, mais 48$000 acima do preço 6$540 por que vendera ao sr. Franklin Sampaio cada titulo, os réos lhe eram devedores, em virtude dos 80 % a que se obrigára o comprador, da quantia de 425:091$120.

Correndo o processo os seus tramites legaes, o juiz, dr. Cesario Pereira, por sentença hontem exarada, attendendo a que, representando as acções simplesmente titulos de credito contra a Companhia, a sua transmissão ou cessão não importava certamente, de modo nenhum, a eliminação ou venda da Empresa ou dos bens que lhe foram transferidos e formam seu patrimonio, mas sim, apenasmente a alienação do direito societario, julgou a acção improcedente.

Garantimos que a ROYAL produz trabalho melhor, por maior espaço de tempo, com menor despesa de conservação, do que qualquer outra machina de escrever. Casa Edison. (5066)

MIGUEL BRAGA — Callista. Quitanda, 79, sob., esq. Ouv. Tel. N. 5502. (4338)

EXECUÇÃO DE SENTENÇA

—:—

O dr. Justo de Moraes requer a citação da União

O dr. Justo Rangel Mendes de Moraes, exonerado do cargo de adjunto de promotor dessa capital, propoz, no juizo da 1ª vara federal, uma acção contra a União, para o fim de annullar o acto ministerial que o demittiu e condemnar a ré a reintegral-o e pagar-lhe os vencimentos que deixou de receber, desde a data da sua exoneração até a de sua reintegração.

Tendo ganho em todas as instancias e transitado em julgado a ultima decisão, o dr. Justo de Moraes, querendo promover a execução, requereu ao juiz da 1ª vara federal a citação da União, por se tratar de sentença illiquida para a liquidação.

O juiz, despachando o requerimento, nomeou procurador "ad-hoc" da União, o dr. Amorin Garcia, que exercera no processo anterior as mesmas funcções, em virtude de se haverem dado por suspeitos então, os tres procuradores da Republica.

ZAZ-TRAZ
O melhor liquido para limpar metaes
J. A. Sardinha — Rio (10627)

Um funccionario do Ministerio do Interior para o recenseamento

O ministro do Interior communicou ao da Agricultura que, attendendo ao que solicitou o director geral de Estatistica, foi posto á sua disposição, para servir como delegado seccional do Recenseamento no Estado de Minas Geraes, o pharmaceutico da Colonia Correccional de Dois Rios, Francisco de Almeida Campos.

O commercio no Espirito Santo

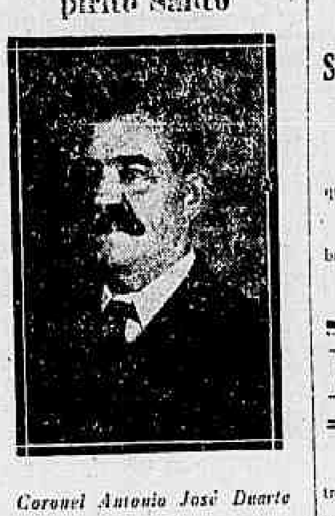

Coronel Antonio José Duarte

ICONHA — ESPIRITO SANTO

Vem de festejar os seus quarenta annos de existencia a Casa Duarte & Beiriz, da villa de Iconha, no Estado do Espirito Santo.

E' chefe dessa importante firma o sr. coronel Antonio José Duarte, cujo retrato estampamos.

Na prospera villa espiritosantense esse acontecimento foi condignamente festejado, recebendo a opulenta firma as maiores manifestações de apreço, muito principalmente porque, a esse grande estabelecimento, está ligada parte da historia da referida localidade.

Ha cerca de meio seculo ali chegou o actualmente coronel Antonio José Duarte, ainda quando Iconha era simplesmente um vasto mattagal. Emprehendedor, dotado de grande actividade, fundou elle, então, poucos annos após, o estabelecimento que foi, desde então, o propulsor do progresso que, sempre crescente, tornou aquelle simples povoado na actual villa de Iconha, hoje uma das mais prosperas, em todo o Estado.

A firma Duarte & Beiriz, dado o seu desenvolvimento, fundou em varios logares, tres filiaes que, embora afastadas, são ligadas por linhas telephonicas.

E', sem duvida uma firma de solido valor, de credito consideravel, que honra o commercio espiritosantense.

Requereu despejo immediato

Eugenio Gualiere, negociante desta praça, arrendou, por escriptura de 19 de julho de 1916, a Oreste Frazzoni & Comp., negociantes em Porto Alegre, os predios de sua propriedade, sitos á rua Senador Dantas, n. 74 e Evaristo da Veiga, n. 28, ao preço de 900$000 mensaes e pelo prazo de cinco annos.

Eram clausulas do contracto que os arrendatarios pagariam os alugueis até o dia 5 de cada mez e entrariam com a importancia correspondente á differença do imposto predial elevado pela subiocação que os mesmos faziam de uma parte dos referidos immoveis, importancia essa que deveria ser paga nas epocas determinadas pela Prefeitura.

Aconteceu, porém, que a firma locataria se atrazou no pagamento do aluguel desde abril ultimo e deixou de entrar com a differença da importancia do imposto predial correspondente ao segundo semestre de 1918.

Como a falta de cumprimento de qualquer clausula importava o rescisão do contracto e o immediato despejo, Eugenio Guaglieri requereu, na audiencia de hontem do juiz da 1ª vara federal, essa medida contra a firma locataria.

Belleza da Pelle
Comichões
O SUDONOL é o unico preparado que cura com efficacia todas as molestias da pelle, taes como sardas, pannos, manchas, espinhas, cravos, marcas de variola, por mais profundas que sejam, suores fetidos dos pés e axillas e todas as erupções cutaneas. Preço do vidro: 5$000.
Vende-se na Pharmacia Medina, rua Luiz de Camões n. 6, Drogaria Rodrigues, rua Gonçalves Dias n. 59; Drogaria Granado, rua 1º de Março; Drogaria Central, rua da Assembléa n. 75; Casa Huber, rua 7 de Setembro n. 61. (3670)

A PROPAGANDA DO BRASIL NO ESTRANGEIRO

—:—

Fundou-se em Genova a Camera di Commercio Italo-Brasiliana

Segundo communicação recebida do consulado geral em Genova, foi fundada em Milão uma succursal da "Camera di Commercio e Industria Italo-Brasiliana" com séde em Genova.

A sessão inaugural realizou-se em 15 de março ultimo ás 8 da noite, tendo sido acclamado presidente honorario o nosso consul na mesma cidade, sr. Eduardo de Aguiar Vallim, que proferiu um ligeiro discurso sobre o acto.

O presidente effectivo é o dr. Vincenzo Fasolis, delegado pela séde central em Genova, o qual, desde já, vae organizar um serviço activo de propaganda por meio de conferencias e publicações periodicas na imprensa local.

Recommendamos a V. Ex. pela seriedade, bom gosto e commodidade em preços, a
ALFAIATARIA
FLUMINENSE
RUA URUGUAYANA, 22
Entre 7 de Setembro e Carioca.
Preços marcados. (8550)

A proxima formatura da Brigada Policial

Segundo já temos noticiado, no dia 24 do mez corrente, haverá uma grande parada da Brigada Policial.

Afim de que esta parada venha a corresponder, em brilho e magnificencia, á espectativa, todos os dias as unidades daquella corporação realizam exercios.

Ainda hontem, no pateo do quartel-general, na avenida Salvador de Sá, realizaram-se os exercicios de marcha e de evoluções do 3º batalhão. Tivemos occasião de assistil-os, e com elles ficamos magnificamente impressionados, pela ordem da marcha e alinho das praças.

O 3º é commandado pelo tenente-coronel Carlos Santos.

A impressão que o general Pessoa recebeu dos exercicios daquelle batalhão, foi, como a nossa, excellente.

AGUA QUEIROZ
Purgativo Salino
Mineral — Gazoza
(6115)

"Habeas-corpus" para sorteados

O dr. Raul Martins, juiz da 1ª vara federal denegou, hontem, as ordens de "habeas-corpus" impetradas em favor dos sorteados para o serviço militar Gastão Alves de Oliveira, Frederico Gentil Pereira e Floribert Loureiro que não provaram ser unico arrimo de seus progenitores.

"CREME DERMAL AKLINA"
Substituimos os productos estrangeiros que faltam por productos genuinamente brasileiros e mais baratos!
O melhor excipiente; isento de materia gordurosa; producto neutro que não altera nem decompõe os medicamentos que lhe são addicionados.
Absorve 50 % de agua e 75 % de alcool, tinturas ou alcoolatos.
Em vidros de bocca larga, rolha d'esmeril. Amostra pelo correio sobre pedido.
Dep.: — Victor Ruffier & C.ª — Rua de S. Pedro, 126 S. (19537)

POLICIA

O delegado de dia

Está de serviço na repartição central de policia o 2º delegado auxiliar.

Um flagrante de lenocinio e uma noticia de que o chefe de Policia não gostou

O sr. Francisco Chagas, delegado do 14º districto, organizou, ante-hontem, á noite, uma "canôa", e, acompanhado dos commissarios Frasculo Machado e Bolivar Jacques, deu uma batida pelas ruas mais policiaveis da sua zona.

Aproveitando essa opportunidade, o delegado quiz tambem percorrer as hospedarias da mesma zona, verificando pelos livros se tudo estava regularizado. Em algumas dellas, o sr. Francisco Chagas, encontrou irregularidades, que puniu, multando os proprietarios desabusados.

Essa visita deu opportunidade porém, a que o delegado do 14º districto, effectuasse um flagrante de lenocinio, na hospedaria da rua Benedicto Hyppolito n. 12 e de que é proprietario o individuo Joaquim Corrêa do Amaral. Effectuando esse flagrante, póde a autoridade evitar tambem se consummasse a desgraça de uma menor, que até aquella casa fôra arrastada por um homem em quem o pae da moça confiava a ponto de deixar que sua filha andasse com elle em passeios, na companhia, aliás, da familia do seductor.

Ante-hontem, a moça havia ido a um desses passeios, ao theatro, e o seductor, que é seu compadre, ôndo leval-a em casa, convidou-a, em caminho para uma volta de automovel, acabando por leval-a áquella casa, onde, apenas chegaram ambos e foram levados para o quarto n. 6, chegou a policia.

Esse flagrante foi obra do acaso. O delegado encontrando irregularidades na hospedaria, quiz visitar os quartos, e o resultado foi esse.

Verificado que se tratava de uma menor, o delegado prendeu o dono da hospedaria, para autual-o e levou a moça e o quasi autor de sua desgraça para deporem como testemunha do flagrante.

Ao depor, a moça procurou innocentar o seductor, dizendo que era de maior edade. Mas por fim, falou a verdade, e contou como elle a arrastára até ali, onde a policia providencialmente a salvou. A moça, que se chama Maria do Carmo Fonseca, tem 20 annos de edade, foi entregue a seus paes.

O seductor, que tão bem correspondeu á confiança que nelle depositára o pae da menor, é o capitão da antiga Guarda Nacional Antonio Henrique de Salles, natural da Parahyba e morador no Engenho Velho. O capitão é casado e um dos seus filhos é afilhado da inditosa menor, cujo nome elle arrastou assim a um caso policial tão torpe.

Quanto ao dono da hospedaria, foi mimoseado com o flagrante de exploração do lenocinio e vae haver-se com a justiça.

O chefe de policia, a quem a publicação dessa occorrencia desagradou immenso, vae manifestar ao delegado do 14º districto, a sua desapprovação á facilidade com que elle veiu á publico e sabemos que esse facto vae provocar de s. ex. uma circular aos delegados, fazendo recommendações sobre o sigilo nos casos de tal ordem.

Quiz morrer porque estava desgostoso

Atormentado por desgostos intimos vinha, desde ha muito, pensando no suicidio, o nacional Americo Gonçalves. Não havia distracção que lhe tirasse do cerebro aquella idéa fixa, mas faltava-lhe a coragem precisa para desatar por suas proprias mãos o nó que o ligava á maldade do mundo. Muitas vezes pensou em atirar-se sob as rodas de um bonde ou de um trem, de ingerir um toxico, de metter uma bala na cabeça. Mas na hora da realização fugia-lhe a coragem, o apêgo á materia falava mais alto e elle renunciava á resolução, continuando a supportar o fardo pesadissimo da vida.

Hontem, Gonçalves, que residia á rua dos Invalidos n. 75, saiu de casa disposto a acabar com aquillo. Bastava um pouco de animo, uma dóse de coragem e por completo teria a tranquillidade. O infortunio que lhe perseguia cá fóra, entre os homens, não desceria com elle os sete palmos de terra, elle nada mais veria, deixaria de soffrer. E, firme nessa opinião, entrou no belchior da rua Visconde do Rio Branco n. 45.

Celere correu a attendel-o o respectivo proprietario.

Gonçalves pediu-lhe um revólver, arma segura, que não falhasse. O proprietario apresentou-lhe um instrumento de morte garantido. Acertaria a 50 metros de distancia num alvo pequeno. Nunca tinha negado fogo e era barato. O comprador examinou o revólver, pareceu gostar, e pediu as balas. Pouco esperou: o negociante era activo, o serviu logo. Carregando o revólver se entreteve pouco tempo o freguez e, quando verificou que o dono do belchior desviára a attenção para outro ponto, collocou o revólver na testa e disparou. A bala resvalou e elle caiu. O negociante, atarantado, gritou e foi logo pedida a presença da Assistencia, que prestou ao Gonçalves os curativos de que elle carecia, fazendo-o depois internar em estado grave, na Santa Casa.

Furtaram a "barrette"

Hontem pela manhã, foi ter á 3ª delegacia auxiliar a sra. Edgard Pinheiro Vianna, que apresentou ao dr. Raul Magalhães, 3º delegado auxiliar interino, uma queixa, por ter sido furtada em um *barrette* que a queixosa affirma que vale 2:500$000.

Disse a queixosa que saiu ante-hontem á tarde, a dar um passeio pela praia do Flamengo. Andava, por differentes pontos da Beira-Mar. Quando estava quasi a regressar a casa, deu por falta da joia, não sabendo explicar como lh'a furtaram.

O dr. Raul Magalhães, attendendo á queixa, determinou providencias, afim de ser descoberto o autor do desapparecimento da joia e de ser a mesma apprehendida.

Dois electricos que se chocam

O electrico linha "Praça da Bandeira", dirigido pelo motorneiro n. 3.036, chocou-se com um outro, linha "P. 11 de Junho", dirigido pelo motorneiro chapa 3.131, damnificando-se ambos. Com o choque ficou ligeiramente ferida a passageira do "Praça 11", d. Alexandrina [illegible] Rodrigues, residente á rua do Riachuelo, 113, que foi soccorrida pela Assistencia e removida para a residencia.

A policia do 12º districto tomou conhecimento do facto.

A policia continua a apprehender cocaina

Teve conhecimento a policia do 6º districto que na casa do hespanhol José Reis Perval, estabelecido com uma agencia de mensageiro á rua Andrade Pertence, 5, se fazia a venda clandestina de cocaina, para ali se dirigiu, hontem, á tarde, no interesse de fazer a competente apprehensão.

O negociante recebeu a autoridade policial cheio de respeitoso acatamento e, então, começou a ser dada busca na casa. Quando a policia se encaminhava para um aposento particular do predio, Reis, sabendo ser aquelle o seu calcanhar de Achilles, adeantou-se e retirou de um *toilette* uma "valise", jogando-a para os fundos do quintal, confinantes com os terrenos da rua do Cattete n. 106, onde está installada uma barbearia.

Não escapou, porém, o gesto do espertalhão á arguicia da policia que ali apprehendeu a "valise".

Aberta, foi verificado que continha sete tubos de cocaina, de 25 grammas, cada um e cinco de uma gramma.

Deante do apurado foi o esperto hespanhol conduzido para a séde do 6º districto, onde foi autoado para se ver processar na forma da lei.

O Guimarães tem audacia, mas falta-lhe sorte

Carlos Mendes Guimarães exerce as funcções de "chauffeur" e depois do serviço pernoita na casa de uma rapariga alegre, moradora na rua Joaquim Silva n. 31. Individuo mão, Guimarães, dá uma vida infernal á pobre rapariga, que se chama Celia Ferreira de Souza. Hontem, ás primeiras horas da madrugada, procurou elle a casa de Celia e mal entrou trouxe a rapariga em desespero, acabando por aggredil-a a bofetadas. Celia poz a bocca no mundo, acudindo os guardas-civis ns. 60 e 288. Logo que presentiu á chegada da policia o valentão saiu de casa e metteu-se no auto 3.823 que estava á porta, procurando evadir-se. Um dos guardas, o de n. 60, oppoz-lhe embargos á ligeireza, collocando-se na frente do vehiculo.

Aborrecido, exasperado, Guimarães não se intimidou e atirou o carro sobre o 60, para abrir passagem e desapparecer. O guarda recebeu ferimentos leves no corpo, mas o audacioso "chauffeur" não logrou o seu intento, porque chegaram á tempo de prendel-o outros policiaes, conduzindo-o para a séde do 13º districto, onde foi elle autoado.

O guarda-civil n. 60 foi curado na Assistencia, e Celia de Souza vae a exame de corpo de delicto para proseguir a acção policial contra Guimarães.

Uma insolencia que a policia registra

Do auto-caminhão dirigido pelo "chauffeur" Oscar Antonio Lima, que com elle estava, á tarde, estacionado nas immediações da Pendula Fluminense, caiu um volume que rasgou o toldo da papelaria Villas Boas e a manga do casaco do sr. Braz Vianna, que por ali passava. Os prejudicados protestaram e o motorista ao em vez de se desculpar, tornou-se insolente, declarando nada temer, provocando o caso indignação geral. O caso foi afinal, ter á policia do 3º districto, que o resolveu da melhor maneira.

O motor explodiu

Hontem, á noite, na casa n. 804 da avenida Atlantica, residencia do dr. Paulino da Silva, juiz da 2ª vara, houve um principio de incendio.

Eram 9.15 da noite, quando se deu uma explosão em um motorzinho conductor de agua para o sobrado e tambem transmissor de electricidade.

Motivou a explosão a carga excessiva de electricidade nos fusiveis, e a familia, deante das chammas no motor electrico, ficou justamente alarmada, sendo então pedido o auxilio dos Bombeiros da secção de Copacabana.

Sob o commando do tenente Frederico das Neves compareceu o pessoal da secção, mas seus serviços não foram necessarios, porque já o fogo estava extincto.

A policia do 30º districto tambem havia sido avisada da occorrida e, no local, esteve o commissario Amador, que se achava de dia á delegacia.

O predio em questão é de propriedade da viuva Pinheiro Machado

Um punhado de roubos nos suburbios

As autoridades do 24º districto queixaram-se hontem Raul Alves e José Macedo, moradores á rua Pedro Peres nº 161, Jacarepaguá, de que foram roubados em roupas.

Entrando em syndicancia a policia veiu a saber que parte do roubo estava occulto no barracão do individuo conhecido por *Chico Escangalhado*, no morro do Macaraná. Ali esteve um funccionario do 24º districto, que apprehendeu varias peças de roupa pertecente aos roubados.

—:— Maria Alves, moradora á rua S. Sebastião, na Villa Militar, tambem foi victima dos ladrões, que lhe roubaram tres cortes de vestidos.

Queixou-se ao 23º districto.

—:— Manoel José de Abreu, residente no Meyer, á rua Dias da Cruz nº 95, fora roubado em roupas, dois guardas-chuvas, uma bengala e 35$000.

Manoel queixou-se á policia do 19º districto.

—:— A's autoridades desse districto tambem, se queixou José Fernandes Calheiro, morador á rua Neves Leão nº 34, de que fora roubado em roupas de uso e 200$000.

—:— Ainda á policia do 19º districto queixou-se, tambem, João de Castro, empregado da padaria da rua Lins de Vasconcellos nº 443, de que o trabalhador dessa casa, Americo do Nascimento roubara-lhe algumas roupas e uma corrente de ouro.

Uma sexagenaria morta por um trem

A sexagenaria Maria Rosa dos Santos, hontem, pela manhã, no Engenho de Dentro, foi apanhada por um trem, ficando gravemente ferida.

A infeliz, quando medicada na Assistencia, veiu a morrer.

O cadaver foi recolhido ao necroterio.

A victima morava á rua Dr. Bulhões nº 217, naquella estação.

E' sempre neste cantinho,
Por todo o mundo encontrado,
Que eu aconselho a quem tosse
Tomar o "Rhum Creosotado". (7460)

THEATROS

Temporada lyrica

Assignado o contrato com a Prefeitura, a empresa Walter Mocchi publica hoje o repertorio e o elenco da "Grande Companhia Lyrica do Theatro Municipal", constituida na Europa, sob as bases da companhia do Costanzi, de Roma.

O caracter principal dessa companhia é o de ser organizada, differentemente do que as dos annos anteriores, expressamente para o Brasil, tornando assim autonoma a temporada lyrica brasileira, independente da supremacia que até hoje exerceu sobre ella a temporada argentina, fazendo que a actuação da companhia lyrica entre nós não se limite, como até o anno passado, a ser uma simples etapa de uma tournée sul-americana, mas sim uma verdadeira temporada, como nas maiores capitaes do mundo, correspondente em importancia com o desenvolvimento social e artistico desta capital.

No elenco figuram os tenores Bernardo De Muro, nosso conhecido das temporadas de 1913-1915; Beniamino Gigli; Lauri-Volpi; Marcel Gilly, da Opera Comica de Paris; e Catullo Maestri, contratado exclusivamente para as operas de Wagner.

Entre as sopranos notam-se Geneviève Vix, a "Manon" da temporada de 1915; Gilda Dalla Rizza, a grande cantora wagneriana Sarah Cesar; Zola Amaro, que na temporada do "Costanzi" de Roma affirmou-se definitivamente entre as grandes estrellas do theatro lyrico; a soprano dramatica Ofelia Nieto; a soprano ligeiro Angeles Ottein; a soprano Marcel Weingartner, esposa do eminente director de orchestra; a soprano lyrico Maria Roggeri, [illegible], Tea Vitulli, etc. Nos mezzo-sopranos e contraltos, Elvira Casazza, Gramegna, Galelli e Ricci. Dos barytonos sobresáe Armand Crabbé e Segura-Tallien, além dos srs. Rossi-Morelli, Damiani, Dal-Pozzo, Paci, etc. Nos baixos, o illustre artista Giulio Girlino, que tantas e legitimas saudades deixou nas temporadas no Rio, magnifico interprete das operas wagnerianas; o baixo Dentale, etc.

O corpo de baile, formado na sua maioria por dansarinas e dansarinos russos, terá como choreographo e primeiro bailarino, Richard Nemanoff, e como primeira bailarina a sra. Helena Kroner.

O grupo de directores de orchestra é formado pelo illustre maestro F. Weingartner, considerado ha muitos annos como o primeiro director de orchestra da Allemanha; o Comm. Eduardo Vitale, director da orchestra do Theatro Costanzi de Roma, e director geral; mr. Georges Viseur, regente da orchestra da Opera Comica de Paris. Estes chefes têm como collaboradores os maestros Bellezza e Santini, além dos maestros Consolo, Ricci e Capdevilla.

No repertorio, como novidades absolutas, figuram "Pelléas et Mélisande", de Debussy; "Isabella Orsini", de Renato Broggi, a ultima revelação musical italiana; e "La Vieil Aigle", com direcção de Raul Gunsbourg.

A empresa annuncia tambem outras peças, a saber: "Condor", de Carlos Gomes, que será cantada por De Muro, Zola Amaro e Angeles Ottein, e dirigida por Vitale; a "Gioconda", de Ponchielli; a deliciosa "Loreley", de Catalani, saudoso compositor italiano, autor de "La Wally". Wagner, ao qual permaneceram definitivamente fechadas as portas dos theatros alliados durante os longos annos da guerra, volta-nos esplendidamente num digno e imponente espectaculo com "Lohengrin", "Walkyria" e "Persifal".

Promette-nos a empresa, com certeza, a "Francesca da Rimini", de Zandonai; "Salomé", de Strauss; "Cavaliere de la Rosa"; "André Chenier", "Le jongleur de Notre Dame", "Thaïs", "Aida", "La Bohème", "Tosca", "Rigoletto", "Carmen", "Samson et Dalila".

A primeira de hoje, no S. Pedro

Sobe á scena hoje, no S. Pedro, a opereta de Gastão Tojeiro, "A menina das rosas", [illegible]. E' de esperar, dada a habilidade do [illegible] e do [illegible], que a [illegible] peça brilhante carreira [illegible] obtenha esse "desideratum" [illegible].

"A menina das rosas" [illegible] papel de protagonista.

Novo theatro Iris

Este theatro em construcção na rua Carioca, será inaugurado pela Companhia Leopoldo Fróes.

O enterro de Carlos Gomes

Tendo fallecido hontem, em S. Paulo, a sra. d. Carmella Palumbo, irmã da artista Italia Fausta, a Companhia [illegible] Carlos Gomes [illegible] a substituir [illegible] pela [illegible], de Arthur Azevedo [illegible].

O QUE HA HOJE

TRIANON — "A terra natal", [illegible] ás 7 3|4 e 9 3|4.
Pela Companhia Alexandre Azevedo.
LYRICO — Concerto Mischa Violin.
REPUBLICA — [illegible] ás 9 3|4.
Pela Companhia Lyrica Italiana.
S. PEDRO — "A menina das rosas", opereta, ás 7 3|4 e 9 3|4. Interpretes Ermelinda Costa, Arthur de [illegible], Vicente Celestino, etc.
RECREIO — "Entre dois amores", opereta, ás 7 e 9 3|4.
Pela Companhia Alfredo Abranches.
CARLOS GOMES — "O deje", [illegible].

CASA LINO

Calçado de luxo — Ultimos modelos — R. 7 SETEMBRO, 135. Tel. 1328, Central. (3112)

Julgando-se calumniado, pediu um inquerito

O motorista Christino Alves Filho, procurou hontem á tarde o 1º delegado auxiliar, e a s. s. apresentou queixa contra a firma Coelho & Dias, proprietaria da garage Fluminense.

Disse o queixoso que [illegible] naquella firma, [illegible] accusações calumniosas [illegible] sua pessoa [illegible].

O queixoso pediu ao dr. Faria Souto a abertura de um inquerito, [illegible].

Nova propaganda da "Casa Rist"

Vinho SERRO AZUL, producto paranaense, tinto, puro e natural.
Deposito: Adega Rio Grandense, Rua 7 de Setembro n. 177. Tel. [illegible] (7253)

CYNEMA GUARANY
[illegible]
COMBUSTIVEL DA VIDA
[illegible]
ENCANTAMENTO
[illegible]
CASTRO DO POLVO
[illegible]
Amanhã [illegible] (G 24127)

Pessoas Anemicas
necessitam a Emulsão de Scott que alem de um medicamento é um poderoso alimento concentrado, productivo de sangue, forças e boas côres.

Marca da Emulsão Legitima

Pedi sempre
Emulsão de Scott
(10326)

PREFEITURA

Conferenciaram e despacharam hontem com o prefeito os directores de Hygiene, de Obras e Viação e da Fazenda.

—:— Em virtude de proposta do director de Hygiene, vão ser transferidos varios guardas sanitarios.

—:— Attendendo á solicitação que lhe fez o chefe de policia, cassou uma casa de bilhetes que explora o "jogo do bicho", o sr. Sá Freire já providenciou para que se cassasse a licença com que funcciona á rua de Sant'Anna ns. 51 e 53 a referida casa.

—:— Em cumprimento das ordens que recebeu, hontem mesmo o agente do districto de Sant'Anna intimou o proprietario da casa em questão, a fechal-a.

—:— A Light pediu á Prefeitura para desdobrar em duas a linha circular "Lapa-Mauá" e "Lapa-Cáes do Porto". Este pedido está sendo estudado na Directoria de Obras.

—:— O secretario da Directoria de Instrucção está convidando a comparecer áquella repartição, afim de receber as chaves do predio de sua propriedade, á rua Ferreira Pontes n. 108, onde funccionou uma escola publica, o sr. Fortunato Pereira da Cunha.

—:— Afim de serem submettidas a exame medico, devem comparecer amanhã, ao Instituto Oswaldo da Fonseca, as orphãs mandadas internar pela Prefeitura.

—:— Foi designada a adjunta [illegible] para reger [illegible] a escola mixta do 20º districto, com séde em [illegible], em Guaratiba.

—:— A Sub-Directoria de Rendas arrecadou, ante-hontem, a importancia de 93:601$269.

Suicidou-se ingerindo lysol

Quer tenha influido no espirito daquella rapariga de condição modesta, [illegible] o certo é que [illegible] a barreira da vida, de maneira violenta?

Ella que já estava longe da quadra incerta, [illegible] a carga de 32 janeiros [illegible] que a mulher é inconsciente [illegible] a borboleta [illegible].

O caso é que a pobre rapariga [illegible].

A infeliz chamava-se Paulina Marques de Faria, era parda e doméstica, [illegible] do Flamengo. Estava [illegible] á rua do Cattete n. 133, residencia de uma familia que serviu ha tempos.

[illegible] Paulina tinha algo de anormal, [illegible] ingerira lysol com o proposito de morrer.

[illegible] presença da Assistencia. [illegible] Baldo[illegible] esforço [illegible] seu auxilio [illegible].

Foi então removido o cadaver para o Necroterio da Policia onde será feita hoje a autopsia.

Pequenos factos policiaes

Quando trabalhava na pedreira da rua da Saudade feriu-se com [illegible] Santos Zenha, branco, [illegible] 44 annos, residente [illegible] Marquez de Abrantes n. 88. A victima teve [illegible].

—:— Pelo commissario Leocadio Vieira, do 8º districto, foi hontem preso [illegible] Oscar de Oliveira, por alcunha "Cachorro", accusado de varios furtos. [illegible] devidamente [illegible].

—:— Victima de uma pedra, desprendida do tunnel da rua João Ricardo, foi hontem medicado no posto Central da Assistencia o carregador Julio Miguel, branco, de 50 annos, casado, portuguez, residente á rua do Livramento n. 122.

Julio Miguel apresentava ferimentos [illegible] da mão direita.

Quiz matar o outro com um tiro de revólver

No quarto nº 37 da rua Senador Pompeu nº 10, reside o desordeiro José Ribeiro de 25 annos, solteiro.

De tempo para cá, começou o sapateiro Albano Henrique, [illegible] rua do Livramento nº 4, [illegible] conquistar [illegible].

O sapateiro [illegible] deposi[illegible] a con[illegible] tomar [illegible] seria, de [illegible] que [illegible] esperar [illegible] fechando-[illegible].

A bala não attingiu o alvo, sendo o sapateiro preso e autuado no 2º districto.

CINEMA HADDOCK LOBO
Rua Haddock Lobo, 20
Hoje — Bello programma — Hoje
DOBRANDO EM CERVIZ
Desenrolou-se em 5 actos, da Paramount, por Vivian Martin.
A Pequena Intrujona
5 actos da Welds, por Louise Huff e Stuart Holmes
DOMINGO, matinée, [illegible]

O Convenio Franco-Brasileiro

A má fé e ignorancia têm de tal modo deturpado a discussão postuma que se estabeleceu a respeito do Convenio Franco-Brasileiro — que julgo dever mais uma vez voltar a publico para melhor explicar e repisar alguns pontos que me parecem interessantes.

Nunca declarei a ninguem que eu estava em Paris como representante official do Governo do Brasil. E isto apezar de possuir um passaporte diplomatico, datado de 12 de Abril de 1917 (o anno do Convenio) em que se me attribuia "UNE MISSION OFFICIELLE DU GOUVERNEMENT BRESILIEN", assignado pelo Sub-Secretario do Estado, em nome do Ministro do Exterior, o Exmo. Sr. General Lauro Müller.

Sempre disse ás autoridades francezas que eu era o representante official do Estado de S. Paulo, mas que tambem — na phrase da carta do Sr. Presidente Wenceslão Braz — defendia os interesses do Brasil em geral, e que por diversas vezes tinha estado em contacto a respeito desses interesses com o Presidente da Republica, com o ministro da Fazenda e com o do Exterior.

E assim acompanhei de perto todas as negociações preliminares do Convenio que começaram, por uma primeira nota minha, em 1916 e já em principios de 1917, realizava eu uma compra de 250.000 saccas de café por conta do Governo Francez, de accôrdo com o Governo Federal e Banco do Brasil.

Estava eu então em Paris numa situação identica — mas de certo modo ás avessas — á do nosso Ministro em Paris — eu não era representante official do Governo Federal, mas estava sempre no corrente das negociações franco-brasileiras; o Dr. Olyntho de Magalhães era o representante official do nosso Governo — e por isso não sabia...

Foi essa a minha acção antes da assignatura do Convenio; em seguida ella póde ser melhor qualificada pelos dois documentos que passo a citar.

O primeiro é um telegramma da Associação Commercial de Santos, que apezar de todas as pretenções ainda representa uma boa parte da fortuna publica deste paiz.

Diz elle:

"COMPANHIA PRADO CHAVES.
S. PAULO.

"NO MOMENTO QUE COMEÇA A TER EXECUÇÃO NESTA PRAÇA O CONVENIO FRANCO-BRASILEIRO PARA O QUAL TRABALHOU, COM DECIDIDO ESFORÇO E GRANDE COMPETENCIA O DIGNO DIRECTOR DESTA COMPANHIA, DR. PAULO PRADO, A ASSOCIAÇÃO COMMERCIAL DE SANTOS, CONVENCIDA DE QUE DAS MEDIDAS ATTINENTES A' COMPRA DE DOIS MILHÕES DE SACAS DE CAFE', HÃO DE SURGIR BENEFICOS RESULTADOS PARA A NOSSA PRAÇA, VEM TRAZER A VOSSAS SENHORIAS AS SUAS SINCERAS FELICITAÇÕES E OS SEUS CORDIAES AGRADECIMENTOS, ESPERANDO QUE A ACÇÃO DE VOSSAS SENHORIAS SEJA DE FRANCA COLLABORAÇÃO COM O GOVERNO FEDERAL, QUE POR INTERMEDIO DO GOVERNO DO ESTADO ESTA' EMPREHENDENDO OS MAIORES ESFORÇOS NA DEFESA DA NOSSA PRODUCÇÃO, SUSTENTANDO UMA BASE DE PREÇO QUE AINDA ESTA' MUITO ABAIXO DAS NECESSIDADES DA NOSSA LAVOURA. CORDIAES SAUDAÇÕES — AZEVEDO JUNIOR, Presidente — THADEU NOGUEIRA, Primeiro Secretario."

Em seguida, terminadas as compras de que tão honrosamente me incumbiu o Governo Francez a MISSION MILITAIRE FRANÇAISE DE RAVITAILLEMENT AU BRESIL, assim se exprimiu em seu relatorio official, á pagina 13:

"NOUS TERMINONS EN RECONNAISSANT QUE LA MAISON PRADO CHAVES A TOUJOURS CONDUIT NOS ACHATS AVEC LA PLUS LOYALE PRUDENCE, QU'ELLE A DEFENDU CONSTANTEMENT LES INTERETS FRANÇAIS ET QUE NOUS AVONS SOUVENT CONSTATE' LA JUSTESSE DE SES APPRECIATIONS DU MARCHE'."

Apezar, pois, da campanha de odio e inveja desencadeada, tenho as provas de que a minha acção satisfez ás duas partes, cujos interesses tive a peito defender — a do vendedor, que era toda a classe productora deste Estado e o respectivo commercio (incluindo Rio e Bahia, onde tambem se realizaram compras), e a do comprador, Governo estrangeiro mas amigo, que com tanta confiança entregou a uma casa brasileira a defesa de seus interesses.

Foi essa approvação e esse applauso que me deram o TOPETE, que tanto escandalizou o eminente redactor da VARIA, de 7 de Maio...

PAULO PRADO.

São Paulo, 14 de Maio de 1920. (7984)

O juiz da 2ª vara criminal julgou hontem nove processos

Antonio Alberto Barbosa, ex-empregado de confiança da Companhia Aurea Brasileira, ha tempos se apropriou da quantia de 36:900$000 de joias que se achavam empenhadas em nomes de terceiros, na referida casa de penhores.

Preso, confessou o delicto, dizendo que tinha perdido todo o dinheiro no jogo do "bicho". Hontem foi pronunciado como incurso nas penas do artigo 330, paragrapho 4º do Codigo Penal.

— Sylvio de Sant'Anna, accusado de haver furtado um relogio de ouro e corrente de platina, de propriedade de José Castanheira Junior, foi hontem condemnado a soffrer a pena de um anno e nove mezes de prisão cellular.

— Foi hontem condemnado o individuo Mario Fontoura de Castro, a soffrer a pena de cinco annos e quatro mezes de prisão, por haver ficado provado do processo, ter o mesmo, em companhia de outros, roubado a quantia de 500$000.

— Foi julgado improcedente o libello offerecido contra Pedro Duarte Silva, absolvendo-o da accusação que lhe foi feita de haver no dia 20 de novembro do anno p. passado, subtrahido uma peça de fazenda da casa commercial de Philomeno Gomes & Comp.

— Foi pronunciado como incurso no artigo 304 do Codigo Penal, o individuo Messias Moraes Filho, accusado de haver dado uma dentada no punho direito de Francisco Bernate de Souza, produzindo deformidade.

— Foi julgado improcedente a acção intentada contra Febronio Indio do Brasil, accusado de haver recebido de diversos individuos, a titulo de fiança para empregados, a quantia de 450$.

— Romão Calvo foi processado por haver ha tempos se apropriado da quantia de 930$000, da firma Minisch & Comp.

O dr. Arthur Castro condemnou-o á pena de seis mezes de prisão cellular, julgando, porem, a condemnação prescripta pelo lapso de tempo decorrido da data do crime.

— Arlindo Duque, na noite de 7 do mez de dezembro do anno passado, vibrou uma navalhada em Lino Fernandes Peixoto, sendo preso em flagrante.

Hontem foi condemnado a soffrer a pena de dois annos e seis mezes de prisão, attendendo a que o offendido ficou impossibilitado de exercer o serviço activo por mais de 30 dias.

— Miguel Golovate e Schek Lineman foram denunciados por tentarem roubar a casa Campos Heitor, á rua Uruguayana. Por ter ficado provado o delicto de entrada em casa alheia, foram condemnados á pena de quatro mezes de prisão cellular.

**Jovens! não envelhecereis,
Tomando GUARANA'.
Velhos! rejuvenescereis,
Tomando GUARANA'.**
A' venda na Rua do Ouvidor n. 120,
CHARUTARIA PARA'.
(4910)

A Leopoldina foi novamente multada

Por acto de janeiro ultimo, o ministro da Viação, impoz á Leopoldina Raiway a multa de 1:000$ por não ter, com grande prejuizo e embaraço do serviço postal, como fez sentir a Directoria dos Correios, convenientemente apparelhados os carros destinados ao transporte de malas postaes e funccionarios daquella repartição.

A Leopoldina, porém, não tomou providencias, e o serviço postal continuou á matroca.

Sciente disso, por officio do Inspector das Estradas o sr. Pires do Rio impoz, hontem, uma nova multa de 2:000$ á referida empreza, data em que finda o praso de 60 dias, a partir de 22 de abril findo, data em que findou o praso de tres mezes que lhe fôra fixado por occasião da imposição da primeira multa, para que execute o melhoramento exigido e a que é obrigada.

A Independencia

Mobiliario completo para uma casa, com 36 peças, 2:100$000.
Rua do Theatro n. 1. (5588)

Verdadeira cura da HERNIA ou
QUEBRADURA
RIO DE JANEIRO
Avenida Gomes Freire, 124 — por cima da Pharmacia
SEM OPERAÇÃO, por meio da CINTA HERNIARIA ELECTRICA, do Instituto de Orthopedia Incruenta. Medalha de ouro. Paris.
NUMEROSOS ATTESTADOS DE CURA
O Prof. Lazzarini de volta da sua viagem a Bello Horizonte, acha-se novamente á disposição dos senhores interessados, do dia 26 de abril até todo o dia

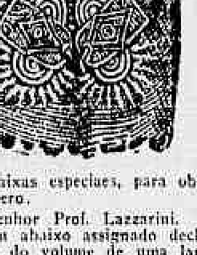

31 de maio
saindo depois para o norte.
No grande estabelecimento do conhecido especialista, os senhores doentes encontrarão maravilhosos apparelhos feitos sob medida, para a contenção e cura das mais volumosas quebraduras.
Essas cintas, electro-orthopedicas, sem nenhuma molla de ferro, leves, invisiveis e suaves, permittem ao enfermo montar a cavallo, fazendo qualquer trabalho ou fadiga, ficando completamente curado em pouco tempo, sem operação alguma.
O prof. Lazzarini estará pessoalmente e gratuitamente ás ordens dos senhores interessados. Pede-se aos senhores medicos de visitar-nos.
Faixas especiaes, para obesidade, rins moveis, ventre cahido, descida do utero.
Senhor Prof. Lazzarini.
Eu abaixo assignado declaro que soffrendo ha 12 annos de Hernia dupla, do volume de uma laranja, milagrosamente estou curado, pelo maravilhoso cinto Electro-orthopedico do Prof. Lazzarini. Com profunda gratidão, assigno-me Pedro Rodrigues Freire cabo de esquadra reformado da Brigada Policial — Rua D. Arminda n. 2. Marechal Hermes — Capital. 21 — 3 — 1920. (G 24127)

CINEMA TIJUCA
Praça Saens Penn
Hoje — Henny Porten — Hoje
A MASCARA DA VIDA
Trabalho de luxo, da Mestre-Film em 5 actos, por Henny Porten.
ALEXANDRE MAGNO
Magnifico vaudeville em 5 actos á 1 hora.

CINEMA BOULEVARD
Boulevard 28 de Setembro, 163
Telephone Villa 124
HOJE HOJE
Magnifico programma
1º film — Actualidades da Fox, modas, sports, etc.
2º film — LADRÃO POR AMOR
Riquissimo drama em 5 actos, pelo grande actor Wallace Reid
3º film — FORTUNA FATAL
9ª e 10ª série, em 4 longos actos
Amanhã — Maldição Bemdicta e Amor Revelador. (G 24068)

Notas sociaes

DO MEU CANHENHO

UM ANJO...

Mão grado a respectiva annotação no meu canhenho, não me foi dado assistir, ante-hontem, á sessão solenne de posse da nova directoria da Legião da Mulher Brasileira. Impediu-me o estar presente, a demorada visita confidencial de um velho amigo, que naquelle dia me procurou acabrunhado — acabrunhadissimo, aliás, que assim se me apresenta elle, sempre que, como ante-hontem, procura este seu velho amigo, no instituto de esquecer-se, conversando, das contrariedades mais recentes, advindas do geniosinho da esposa, que, a proposito, vale por uma legião.

Não fui, portanto. E não me lamento, confesso-o. Indo, teria eu de, pela primeira vez, discordar em alguma coisa de um meu amigo e mestre, que foi o applaudido orador da Legião.

Li hontem nos jornaes, que do discurso delle consta um vibrante protesto contra o facto, entre nós commum, do casamento tornar incapaz a mulher patricia que, solteira, é capaz de tudo.

Não é exacto. E quem m'o diz é um facto — facto tão explicito, tão concreto, que ouso affirmar ser elle mais eloquente do que o referido discurso, que o contradiz.

Eu tenho um amigo. Alberto de nome e casado. Como em geral acontece, o Alberto esteve noivo da que é hoje a sua *carissima* metade. Bastante o conheci noivo, outr'ora, como já o desconheço agora, casado. Está outro. Magrissimo. Ella tambem está outra. Gordissima.

Outr'ora, noivo, era de toda a hora, de todo o instante, ao meu ouvido, este estribilho delle:

— Um anjo, Dorival! A Luisinha é um anjo. Incapaz de fazer mal a uma mosca!

(Repare o leitor que a Luisinha *incapaz* é noiva, solteira).

Casaram-se. Ausentei-me dias depois do Rio, só revendo o marido do anjo uns seis mezes depois. Começava a emmagrecer, o meu querido Alberto. Notei-lhe a magreza; porém, mais do que esta, estranhei-lhe na face, de uma cutis que fôra sempre de causar inveja, uma como erupção, que alastrava.

Muito amigo, fraternal mesmo, o Alberto contou-me tudo.

— Não é só isto. Veja.

E, descobrindo a cabeça, baixou-a á altura dos meus olhos. Junto á raiz do cabello, no alto, havia uma cicatriz recente de pollegada, das grandes.

— Jarro, aqui — disse elle pondo o dedo na cicatriz. Unha, aqui — e levou o dedo á face escoriada.

Pôz o chapéo, com geito. Palpou a face. Olhou-me triste. Sacudiu a cabeça. Exclamou:

— Que genio, Santo Deus! Que genio!

Eu me sentia constrangido. Do que tinha sido capaz, casada, a Luisinha, o anjo!

Que não me venha dizer, o illustre advogado e casuista emerito, que a Luisinha não lhe desmerece, podendo ser o Alberto alguma coisa menos que uma mosca... — *Dorival de Villar.*

SONETOS

O INCONSCIENTE

O espectro familiar que anda commigo,
Sem que ainda eu pudesse ver-lhe o [rosto,
Que muita vez encaro com desgosto
E outras muitas, ancioso, espreito e [sigo,

E' um espectro mudo, grave, antigo,
Que parece a conversa mal disposto,
E ante esse vulto ascetico e composto
Mil vezes abro a bocca e nada digo.

Só uma vez ousei interrogal-o:
"Quem és — lhe perguntei com gran- [de abalo,
Phantasma a quem odeio e a quem [amo?"

"Teus irmãos, respondeu, os vãos hu- [manos,
Chamam-me Deus ha mais de dez mil [annos,
Mas eu por mim não sei como me [chamo.

ANTHERO DO QUENTAL.

NATALICIOS

Fazem annos hoje:

a senhorita Nair, filha do tenente-coronel Francisco Carvalho da Cruz;

— a senhorita Maria Cambraia, filha do capitão Antonio Cambraia, estimado fazendeiro em Pinheiro, Estado do Rio.

— a senhorita Maria Augusta de Castro;

— a menina Dayneldes Barbariz, filha do major Ernesto Barbariz, da Brigada Policial;

— o major José Augusto da Silva Maia, escripturario do Cabido Metropolitano;

— d. Isaura Damazio, esposa do general Candido Mariano Damazio;

— d. Maria Barbosa;

— o sr. Candido Linian, da Imprensa Nacional;

— a senhorita Maria Pinto Rodrigues (Mariazinha), filha do sr. Bernardino Antonio Rodrigues, negociante desta capital, e sobrinha do sr. Alfredo Pinto, da secretaria do Jockey-Club, que receberá as melhores provas de amizade das suas innumeras amiguinhas, ás quaes offerece uma festa intima;

— a senhorita Ruth de Carvalho, filha do sr. Mario da Silveira Carvalho, do commercio desta capital;

— d. Ruth Clément e a menina Antoniet Clément, filhas do sr. Alexandre Clément, negociante desta praça;

— a menina Nair da Silva, applicada alumna da Escola Azevedo Junior e filha do sr. Lino Antonio da Silva, da Brigada Policial, residente á rua Commendador Pinto n. 163, Jacarépaguá, onde, á noite, haverá uma festa intima;

— o dr. José de Mendonça, conceituado cirurgião brasileiro, que passará o dia fóra desta capital;

— o sr. Sebastião Lacerda, ministro do Supremo Tribunal Federal;

— o dr. Aloysio Neiva;

— O sr. Aristides Paes de Souza Brasil, 1º tenente do Exercito;

— o menino Carlos Eduardo, filho do capitão-tenente José Maria Neiva, ajudante de ordens do presidente da Republica.

CASAMENTOS

Realiza-se no dia 27 do corrente o casamento do sr. Antonio Pimentel Brandão, filho de d. Maria Luiza Pimentel Brandão, com a senhorita Laura Pecegueiro do Amaral, filha do dr. Raymundo Pecegueiro do Amaral.

O acto civil effectuar-se-á, ás 7 horas da noite, na residencia do pae da noiva, á rua Corrêa Dutra n. 43, e o religioso, ás 8 horas, na egreja do Sagrado Coração, á rua Benjamin Constant.

— O sr. Joaquim Mariano de Oliveira, estimado negociante em Nova Iguassú, contratou casamento com a senhorita Corynthia Guizand L. de Souza, filha do sr. Manoel Azevedo Leal de Souza, funccionario aposentado do Ministerio da Viação, residente nesta capital.

BODAS DE PRATA

O sr. Vicente Amorim, nosso collega de imprensa, redactor do *Diario Official*, e sua senhora, d. Adelaide de Castilhos Amorim, festejam hoje, em Petropolis, onde residem, as suas bodas de prata.

NASCIMENTOS

O lar do sr. Alberto de Padua Guimarães e de d. Luiza Pamne Guimarães foi, no dia 16 do corrente, enriquecido com o nascimento de uma galante menina que, na pia baptismal, receberá o nome de Yedda.

— O nosso collega de imprensa Pietro di Marco tem o seu lar enriquecido com o nascimento de uma filha, que recebeu o nome de Leda.

RECEPÇÕES

Commemorando o anniversario natalicio de Affonso XIII, o ministro da Hespanha nesta capital, sr. Antonio Benitez, deu recepção hontem, das 2 1|2 ás 5 da tarde, no consulado daquelle paiz, á avenida Passos n. 22.

A' noite, no Centro Galiego, realizou-se o annunciado festival promovido pela Cruz Vermelha Hespanhola, ao qual compareceu s. ex., que, em resposta aos diversos oradores, pronunciou um breve discurso de congratulações com os seus compatriotas.

Na sua pequena oração, o distincto diplomata fez um ligeiro retrospecto da vida do seu paiz nestes ultimos trinta e quatro annos, data do nascimento do rei, accentuando o alto grão de progresso a que attingiu modernamente a Hespanha.

Referindo-se ás relações internacionaes, s. ex. disse:

"Sob o ponto de vista exterior, a Hespanha, cuja neutralidade se discutiu, e reconhecem hoje, nacionaes e estrangeiros, como admiravel, figura no Conselho Executivo da Liga das Nações, ao lado das potencias que dirigem a vida internacional, e, já em Marrocos, aguarda o nosso valente exercito que termine o Ramadan para entrar em Xeman, a mysteriosa.

E' este o reinado de Affonso XIII; esta é a sua obra, reconhecida por todos, mesmo pelos seus proprios adversarios, que já são contados entre os que querem acabar com a actual ordem na familia e na propriedade.

Ha difficuldades, filhas das circumstancias, da ordem social e politica... sem duvida alguma. Olhae em torno! perguntae quantos na Europa não trocariam as suas pelas nossas.

Que o rei continue a sua obra maravilhosa, e que logre vencêl-as como venceu as maiores. Estes devem ser os nossos votos, e ao fazel-os pela sua prosperidade e por sua saude, podeis estar seguros de que ao gritardes "Viva o rei", gritaes, "Viva a Hespanha".

VISITAS

Deram-nos hontem o prazer da sua visita os srs. Raul Pederneiras, presidente; Irineu Velloso, thesoureiro, e Paulo Vidal, 1º secretario, da directoria da Associação de Imprensa ultimamente eleita.

CONCERTOS

A's 8 3|4 da noite de hoje realiza Mischa Violin o seu ultimo concerto.

Como temos vindo annunciando Mischa Violin embarca no dia 24 para Nova York, aonde vae realizar uma grande serie de concertos.

O programma a ser executado é interessantissimo e se compõe dos seguintes numeros:

1ª *parte* — Concerto em ré minor de Ischai Romky — 2ª *partes* Rhapsodia hungara de Hauser; Mermet de Mozart; Valse Bluete de Drigo Aner; Agphyz de Habay; Caprice Barques de Savazate; 3ª *parte* — Fluvonie Dame de Duora-Kruster; Scherso de Ditteradorf; Impromtu de Chopin; Ronde des Lutixs de Bassini.

Os acompanhamentos ao piano serão feitos pelo maestro Ernani Braga.

— E' simplesmente encantador o programma de Rubinstein, a ser executado amanhã, no Lyrico.

E' um programma organizado para poder demonstrar aos seus admiradores, que Rubinstein continua na plena posse dos recursos que o tornaram um dos maiores pianistas da actualidade e segundo alguns, o pianista unico.

O programma é o seguinte:

"Fantasie e fugue" — Back-Liszt; "Prelude-Chorale et fugue" — Cesar Franck; "Scherzo op 39", "Berceuse", "Estudio" — Chopin; "Corpus-Christi", "Albaicon", "Triana-Albeniz". "Lá vallée des Cloches" — Ravel; "Poisson d'Or" — Debussy; "Refrain de berceau" — Selin — Palinpren; "Rhapsodie X — Liszt.

— Realiza-se hoje, no Phenix, ás 4 horas da tarde, o segundo e ultimo concerto do pianista Tommy Thomson, da Corte Real de Inglaterra.

Esse concerto é dedicado á imprensa em retribuição ás referencias della recebida.

O programma organizado é o que damos a seguir:

1 Romance, Saint-Saens; 2 Eine Sage, Sinf. Dichtung pour pianno, C. Mahler; 3 Fantaisie pour Piano de quatre, Opera de R. Wagner "La Bague de Niebelungen", L'or du Rhin, Walkirie, Siegfried, Crepuscule des Dieux, F. Liszt; 4 Temple Dance, C. Debussy; 5 Salomé's Dance, R. Strauss; 6 Grande Fantaisie de Concert, "La vie de Russie", Rachmaninoff.

CHÁS-DANSANTES

Realiza-se, no dia 29 do corrente, no Club dos Diarios, um grande chá-dansante, promovido pelo Gremio Juridico Candido de Oliveira, em commemoração do seu 4º anniversario e em beneficio da caixa do Gremio, que mantém, desde ha muito, uma assistencia juridica.

BELLAS ARTES

O conselho superior de Bellas Artes, reunido no edificio da Escola de Bellas Artes, sob a presidencia do director da Escola, elegeu para membros dos diversos jurys da proxima Exposição Geral de Bellas Artes, a realizar-se em agosto do corrente anno, os seguintes artistas:

Commissão directora: Raul Pederneiras, Rodolpho Amoêdo e Breno Treidler; jury de pintura: Baptista da Costa, R. Chambelland e Lucilio de Albuquerque; jury de esculptura: Corrêa Lima, A. Girardet e Petrus Verdié; jury de gravura e medalhas: Corrêa Lima, A. Girardet e Petrus Verdié; jury de architectura: Saldanha da Gama, Gastão Bahiana e A. Memoria; jury de gravura e litographia: M. Brocos, R. Chambelland e Breno Treidler; jury de artes applicadas: A. Memoria, M. Brocos e Gastão Bahiana.

CONFERENCIAS

Sob os auspicios da Liga Contra o Alcoolismo, realiza-se amanhã, á 1 hora da tarde, no Corpo de Bombeiros, a segunda Conferencia do professor Vicente Avellar, que dissertará sobre o "Alcoolismo e seus effeitos perniciosos".

A LEGIÃO DA MULHER

Sabemos que a sra. Epitacio Pessoa, em carta que dirigiu á d. Anna Cesar, declinou da distincção de ser a presidente de honra da Legião da Mulher Brasileira.

HOMENAGENS

A Associação de Resistencia dos Cocheiros, Carroceiros e Classes Annexas vae inaugurar, em seu salão de honra, um grande retrato, em rica moldura, do dr. Wenceslão Braz, ex-presidente da Republica, trabalho de afamado artista norte-americano.

CLUBS E FESTAS

CLUB DE S. CHRISTOVÃO — Reabrem-se, no proximo dia 23, os salões do Club de S. Christovão para mais uma elegante festa dansante, que terá inicio ás 8 1|2 horas da noite e terminará á 1 hora da madrugada.

Para essa soirée dansante a directoria contratou a orchestra Mario Cardoso.

Tratando-se de uma festa revestida de grande intimidade, a directoria resolveu não distribuir convites, sendo unicamente para socios, e ainda permittir o uso do traje de "passeio".

—:—

CRISOL CLUB — Conforme noticiámos realizou-se sabbado ultimo, nesta sociedade, o baile mensal, que esteve deveras animado, prolongando-se até á madrugada de domingo.

A directoria dispensou aos seus convidados todas as gentilezas.

BANQUETES

No Hotel Itaipava em Itaipava, realizou-se hontem um banquete offercido ao dr. Nilo Peçanha, pelos seus amigos desta localidade e Pedro do Rio, em despedida por ter elle, de seguir brevemente para a Europa.

Tomaram parte nesse banquete cerca de 60 pessoas. Entre estas estavam os drs. Barros Franco, Oscar Weinschenck, Franklin Sampaio, coronel Sebastião Marcial, dr. Eugenio Barcellos, deputado Arthur Barbosa, major Theophilo Carvalho, coroneis Jeronymo Alves, Antonio João Teixeira, capitão Carvalho Junior, dr. Henrique Cunha, majores Alberto Silva, Serpa, Miranda, Emilio Sonatta, o vigario Acquafreda, capitão Canedo, coronel Domingos Nogueira, Diogo Oliveira, dr. Durval de Souza, Alvaro de Sá Carvalho, Alfredo Ferreira Chaves, Santos Junior, Alberto Vaz, Paulo Cerqueira, Luiz Prates, Julio Moutinho, Almeida Lima, major Coutinho e outros.

Ao "champagne" usou da palavra o sr. Ferreira Chaves, que brindou o dr. Nilo Peçanha, saudando-o e apresentando despedidas pelos habitantes do Itaipava e Pedro do Rio, com votos de feliz viagem e breve regresso. Respondeu o dr. Nilo Peçanha, que agradeceu a homenagem que acabara de ser-lhe prestada pelos seus amigos.

REUNIÕES SCIENTIFICAS

CLUB DE ENGENHARIA. — O conselho director do Club de Engenharia reune-se em sessão ordinaria, hoje, ás 3 horas da tarde.

—:—

SOCIEDADE DE MEDICINA E CIRURGIA. — Realiza-se hoje, sob a presidencia do professor Fernando Magalhães, a sessão ordinaria desta Sociedade, tendo por ordem do dia: "Casos clinicos", drs. Mario Magalhães e Castro Araujo; "A questão do cancer", dr. Moreira da Fonseca.

ESCOLARES

Concluiu o curso de sciencias politicas e sociaes pela Faculdade de Philosophia e Letras, o sr. Antonio Esteves de Freitas, 1º secretario do Centro Sergipano.

—:— No dia 2 de junho, proximo, 18º anniversario da Academia de Commercio do Rio de Janeiro, realizar-se-á a collação de grão dos diplomados de 1919, seguindo-se uma "soirée" dansante.

A commissão central dos festejos ficou assim constituida: presidente, Waldemar Ferreira Barbosa; secretario Oswaldo de Araujo; thesoureiro, Raul de Amorim Pessoa; presidente das commissões auxiliares: "buffet", Menotte Russo; policia, João Freire de Andrade; recepção Joaquim Baptista de Paula; recepção a imprensa, Antonio Santoro; ornamentação Oswaldo Bastos.

ENFERMOS

O dr. Franco Vaz, director da Escola 15 de Novembro, guarda desde alguns dias, o leito, tendo o seu estado de saude, que foi bastante grave, melhorado consideravelmente.

São seus medicos assistentes os drs. Silva Gomes e Alvaro Reis.

O enfermo tem sido muito vistado.

—:— Acha-se enfermo e em tratamento no Sacco de S. Francisco, d. Maria Alegre Soares, esposa do sr. Manoel Gomes Soares, conhecido industrial desta praça.

VIAJANTES

Deve chegar breve a esta capital, pelo "Bahia", o dr. José Joaquim da Costa Pereira Braga, prefeito do Alto Juruá.

—:— Chegaram ante-hontem, de Pernambuco, pelo "Ceará", o coronel Luiz Ignacio Pessoa de Mello, Raul Bandeira de Mello e dr. Walfredo Luiz Pessoa, industriaes alli.

—:— A bordo do "Itapuca" chegou ante-hontem do Sul, o sr. Annibal Pereira, capitalista no Rio Grande.

—:— A bordo do "Sirio" embarcou hontem o dr. Salomão L. Ginsburg, com destino aos Estados Unidos, que vae em gozo de férias e tambem visitar a familia.

—:— Do Maranhão, chegou pelo paquete "Pará" o deputado Antonio de Castro Pereira Rego, vice-presidente do Congresso maranhense.

—:— Encontra-se nesta capital o cornel João Menezes, commerciante na Bahia.

—:— Com destino á Europa, partiu o sr. Antonio Lage, socio da firma Lage & Irmãos.

ASSOCIAÇÕES

AERO CLUB BRASILEIRO — Em sua reunião de 15 do corrente mez, a directoria do Aero Club Brasileiro resolveu admittir para socios dessa instituição os srs.: dr. Henrique Carlos de Martins Pinheiro, socio correspondente na Europa; dr. Amilcar Teixeira Pinto, dr. Paulo Netto dos Reis, dr. Honorio Quintanilha Netto Machado, engenheiro Roger Courteville, Antenor Ribeiro, Marcilio do Rego Martins Costa, E. W. Trainer, T. A. Toiwonen, E. H. Knight, José A. Hommer, Alberto Augusto Pestana, Arlindo de Lemos Ferraz e Harry Lynch.

Nessa mesma reunião foi empossado no cargo de presidente interino do Aero Club, o 1º vice-presidente Amilcar Marchesini.

—:—

SEMANAL DA SOCIEDADE NACIONAL DE AGRICULTURA — Sob a presidencia do sr. Lauro Muller, realiza-se hoje ás 4 horas da tarde, a sessão semanal da directoria da Sociedade Nacional de Agricultura, que se revestirá de importancia, dado o volumoso expediente que nessa occasião será despachado.

—:—

UNIÃO DAS COSTUREIRAS — Completa-se hoje, o primeiro anniversario da fundação da União das Costureiras e Classes Annexas.

Commemorando o anniversario de sua agremiação em sociedade, as laboriosas e modestas artistas que, com o seu labor contribuem para o esplendor da elegancia carioca, reunem-se festivamente, ás 7 horas da noite, na sede da União, á rua Senhor dos Passos 8 A.

JANTARES

Em sua residencia, na Gavea, o dr. Alexandre L. Stockler offereceu hontem um jantar intimo ao dr. Ortigão Sampaio, que parte para S. Paulo, onde vae estabelecer o seu serviço clinico na cidade de Piracicaba.

Entre o grupo de amigos que alli se reuniu, para essa homenagem, notámos os drs. Vicente Gallo, Lafayette Andrada, Lafayette Stockler, Antonio Carlos de Andrada, A. Stockler, Stockler de Queiroz e outros muitos.

Em discurso, offereceu o dr. A. Stockler essa festa intima ao dr. Ortigão Sampaio, que agradeceu a homenagem que lhe era prestada. O brinde de honra foi erguido pelo dr. Stockler de Queiroz. Varios outros usaram da palavra. Foi uma festa que deixou em todos agradaveis recordações.

FALLECIMENTOS

No cemiterio de S. João Baptista, sepultou-se hontem, d. Maria Caetana Costa de Almeida Torres, viuva do dr. Paulo José Pereira de Almeida Torres e sogra dos srs. professores dr. Luiz Barbosa, major Quintino Bocayuva Junior e dr. Manoel Marques Perdigão. A extincta contava 82 annos de edade. O seu enterramento foi muito concorrido.

—:— Falleceu hontem, de manhã, d. Amanda von Sydow. O enterro realiza-se hoje, ás 11 1|2 horas, saindo da rua Virginia Vidal n. 138, no Tanque, em Jacarépaguá, até Cascadura e dahi em trem até a Central, de onde seguirá para o cemiterio de S. Francisco Xavier.

—:— Falleceu hontem, na Casa de Saude, Pedro Ernesto, á rua do Riachuelo n. 161, d. Guilhermina Manso Monteiro da Silva.

O feretro saiu da referida casa de saude, ao meio-dia, de hoje, para o cemiterio de S. João Baptista.

— Realizou-se hontem, á tarde, no cemiterio de S. Francisco Xavier, o enterramento da sra. Alice Rodrigues Bueno Netto, esposa do sr. Francisco Bueno Netto e filha da viuva Maria da Gloria Barbosa Netto.

O feretro saiu da rua Gonçalves Dias n. 50 com grande acompanhamento, notando-se, entre outras, as seguintes pessoas:

Sofia de Avellar, condessa de Avellar, Celina Gonçalves e filha, Arminda Merce, Augusto Paulo de Paiva, A. de Souza Carvalho, Luiz V. de Abreu, Evaristo Alves e esposa. As missionarias do Sagrado Coração de Jesus, Olga Santello, Zita Socibo Netto, Gaby Coelho Netto, Damasceno Carvalho e senhora, Marcondes Luz e senhora, senhorita Marcondes da Luz, Maximiano Borge Pinto, Clodorea A. de Moraes, Sylvio Vidal e senhora, José Ignacio Coelho e senhora, Ibroe W. Irmãos, José Willemseus Junior, José Willemseus, Paulo Heilborn Junior; Dulcidio Gonçalves, dr. A. H. Luiza Bandeira, mme. dr. Emmanuel Nery, João da Silva Goffrey P. Kemps, Alberto Bandeira, Eurico Simões, Alberto Ferreira e senhora, Paulo Calaza e senhora, Mario Gasparori, José Hygino, Norberto Filgueiras, Oscar Soutellos, Waldemar Silva, José Polle, Hermano C. Durão, Carlos Polli, João Fonseca, Eduardo Valerio de Carvalho, Rodolpho Cordeiro, Sam Mindin, dr. João Augusto de Figueiredo Rocha, A. Menezes, por F. R. Baptista & C. Antonio Luiz Simões, Antonio Ribeiro, Franca, Deraldo Caimon, Oscar Perez, mme. Perez, João P. Ribeiro, Paulo da Costa Azevedo, Domingos Terra, Luiz Terra, A. Carvalho & C. Alberto Coelho Maia, Carlos de Cosmos Oliveira, por Alfredo de Sá Correia de Araujo; José Granado Junior e familia, Granado & Filhos, Carvalho, Zini & C., L. L. Moreno e familia, Frederico Andradas, João Barbosa da Silva Braga e familia, Antonio Azevedo Maia, J. M. Sampaio, Kramer & C., Raul Schmidt de Vasconcellos, João Sodré, Rolando de Lamare, Armando Pinto, Alvaro Galvão Bueno, Manoel Aarão, Antonio Julio de Almeida, Balthazar Jardim e senhora, Manoel Cesar Gonçalves, Raul V. Pereira Brandão, Adriano Sá Junior, Eustachio Alves, por si e pelo Palmeiras A.C.; Honorio Brandão, Octavio de Amancio Barros, Adelio Perdigão, Alvaro Perdigão, Octavio Bombarau, H. Plinio de Carvalho, major Firmino de O. Mendes, Ernesto Machado, Edgar Soutello, Antonio Cortez Machado, Agostinho Affonso Machado, viuva Belfort Dutra, tenente Marcondes do Amaral, Ricardo José de Carvalho, J. Goulart Machado, dr. Araujo Gomes, José Ferreira Rocha, J. R. Oliveira e senhora, Avelino Gomes de Figueiredo, Luiz Hermany F. & C., Luiz Marques, Roberto Cardoso, Antonio José Ferreira, Antonio De Venceugel, dr. José Ribas, A. Faveret, Haroldo A. de Alencar, Casa Vieira, Araujo Freitas & C., Victor Ruffier & C., Tinoco Machado & C., Adolpho Liebemister, Eugenio Marcondes Ferreira, Bernardo Gonçalves e senhora, Augusto Pinto Reis, Domingos José Fernandes Malmo, Fernandes Alvaro & C., Ricardo Xavier da Silveira, Oscar Rodrigues Roxo, Dario de Oliveira, Freire Guimarães & C., Garcia Lima & S., V. Silva & C., Virgilio da Silva Lamaiguere Meyher & C., Eugenio Barreuse, Carneiro da Luz, Raul Marcondes do Amaral, Carlos Cruz & C., Daudt Oliveira & C., Felinne de Oliveira, Heitor Bartal Cordeiro, J. Bragn & C., Paulo Daniel, Henrique Carneiro de Mendonca, René Rery, José Carlos Guimarães, Granado & C., Americo Pedroso de Lima, Julio C. Urzedo Rocha, Julio Costa Urzedo Rocha, Jorge Coelho Netto, Francisco Jullien, Jair Roxo, Hugo Dutra Harmann, Armindo Almeida Sequeira & C., Antonio Correia Netto, Arthur P. Sequeira, Luiz Frugoni, por si, por A. Lopes e Alberto Rego Lopes, e Eurico Rocha; Orlando Rangel & C., representada por Oscar de Souza Machado; dr. João Alfredo Pereira Rego, Jorge & Santos, Jovino José dos Santos, Homero Cordeiro, Carlos Gomes de Souza, Quintino Pinheiro, Quintino Pinheiro & C., F. T. Braga & C., Manoel José Lebrão, Ataliba Correia Dutra, Cunha Pinto & C. Luciano Simões, Lauro Silva & C., Joel Roxo, Rodolpho Hess & C., J. Camello Teixeira, Luiz de Mattos Britto, Campos Heitor & C., Thomaz Moreira (Nictheroy); A. Floresta de Miranda, Placido de Sá Carvalho, João Penna Teixeira, Araujo Penna Filhos, Teixeira Novaes & C., Dario Novaes, Totta Rodrigues, Jorge Roxo, Carlos Pereira, por Bastos Dias; I. M. Ferreira, Gustavo M. Magalhães Adhemar de Faria, Werner & C., Fernando Mentaes, dr. Octavio Carrão, pelo America F. C.; José Couto, por si e pela familia Couto; Orlando Britto, pela familia Britto; Walter & C., Raul Campos, Souza Campos & C., Agostinho Fortes Filho e familia; Eugenio Marcondes Ferraz, Abel Sobral & C., Damasceno Carvalho, Heliodoro Couto, Manoel Costa, Octavio da Rocha Miranda, Agostinho Fortes, Renato Rocha Miranda, Carlos Ignacio Coelho, Joaquim S. de Almeida, R. Aubertel, Alexandre de Castro Cerqueira, Ed. Schmidt & C., José Soares Almeida, J. Felinnone & C., J. Loborenhas, José Araujo Loureiro, dr. Carlos Alberto de Freitas, por si e pelo sr. Ernest Hambloch, Ignacio Aud, Leonidas Cozenza, João Brum, Marques da Costa, por si e pelo dr. Francois Norbert, Raul de Araujo, Abel Sobral & C., Alipio Gomes, Evaristo Alves, João Ratto & C., Julio Marques de Souza, Luiz F. Lebre, por si e seu irmão.

Sobre o ataude foram depositadas numerosas corôas de flores naturaes.

MISSAS

Realiza-se amanhã, ás 9 horas, na egreja do Amparo, em Cascadura, missa por alma de d. Josephina Francisca dos Santos, mãe do sr. Eduardo Albino dos Santos, funccionario do Arsenal de Guerra, e sogra do sr. José de Almeida Sobrinho, do commercio desta praça.

— Rezou-se hontem, na matriz do Carmo, missa de trigesimo dia por alma do dr. Francis Bernardino Rodrigues Silva.

Compareceram ao acto representantes de todas as associações catholicas do Rio, membros da bancada mineira, funccionarios do Ministerio da Agricultura e muitas outras pessoas.

— Teve grande assistencia a missa de 7º dia que, por alma do leiloeiro Alberto Iglesias, sua familia mandou celebrar hontem, na egreja de S. Francisco de Paula.

— Reza-se hoje, ás 9 horas, na egreja de S. Francisco de Paula, missa de 7º dia por alma de Pedro Quintino Costa, sogro do almirante Jeronymo de Lamare e do sr. Antonio Moreira Ribeiro.

— Rezam-se hoje as seguintes, por alma de:

Celestina Favilla Nunes, ás 9 horas, na egreja de S. Francisco de Paula; Edith Pinto Vieira da Silva, ás 10 horas, no altar-mór da egreja do Carmo; Humberto Huber, ás 9 1|2 horas, na egreja de N. S. do Calmo; Felisberto José Alves, ás 8 horas, na egreja do Immaculado Coração de Maria, á rua Cardoso, Meyer; Octaviano Gomes dos Santos, ás 9 1|2 horas, na egreja de S. Francisco de Paula; Adelaide Bastos da Silva Mafra, ás 10 horas, na Candelaria; Alcebiades do Rosario Marques, ás 10 horas, na matriz do S. Sacramento; Sophia [illegible] Pereira da Cunha, ás 9 [illegible] altar-mór da egreja do Carmo; [illegible] da Conceição Rodrigues [illegible] ras, na matriz de S. [illegible] ferina Moreira Marcondes [illegible] horas, na egreja de S. Francisco de Paula; Francisca [illegible] horas, na egreja da Candelaria; [illegible] R. Moreira do Nascimento [illegible] horas, na egreja do Sagrado Coração de Maria, rua Cardoso, Meyer; Alexandrina Rosa de Souza, [illegible] na egreja de Sant'Anna; [illegible] za de Moraes, ás 9 horas, na [illegible] S. Francisco de Paula.

Vestidos pretos e chapéos

Modernos e elegantes, em crepe Givré, em charmeuse, em crepe setim, em voile, grenadine, em crepe georgette, de passeio e para LUTO, por preços que representam 25 o|o mais baratos.
REAL MODA — Uruguayana n. [illegible]
Teleph. 27, C. [illegible]

Aggredido a facão pelo sogro, sogra, cunhado e mulher!

Pouco antes das 2 horas da manhã de hoje, a Assistencia Publica soccorreu o lavrador José Anselmo Dias da Silva, pardo, casado, com 28 annos de edade, que apresentava graves ferimentos produzidos por facão em varias partes do corpo, principalmente na cabeça e nos braços.

Ha mezes já, Anselmo Dias deixou sua mulher, Esmeraldina do Nascimento, na casa do seu sogro, José Francisco do Nascimento, no logar jo Sarapuhy, Estado do Rio, indo tentar a vida que lhe corria adversa, numa fazenda do Mosteiro de S. Bento, em Cambauba, tambem no Estado do Rio. Alli conseguiu algum peculio e armou novo lar. Hontem, foi buscar a companheira. Esta não o quiz acompanhar. Estava bem na companhia dos pães. José Anselmo insistiu. Ella não accedeu. Da insistencia elle passou a ameaça.

Nessa altura, seu sogro, a sogra, Maria do Nascimento, seu cunhado, Alfredo do Nascimento, e Esmeraldina munira-se de facões e aggrediram-n'o desapiedadamente. Só deixaram de golpeal-o quando o viram por terra, semi-morto!

José Anselmo, depois de medicado, foi internado na Santa Casa, sendo gravissimo o seu estado.

A policia do Cáes do Porto contra os ladrões

Pela turma de investigadores da Guarda do Cáes do Porto foram presos hontem os conhecidos ladrões Norberto Corrêa de Lima, vulgo "Pinga fogo", quando procurava tomar um bote na praia Mauá, para ir operar no mar; Oscar de Vasconcellos, quando passava na rua da Gamboa; Antonio de Faria, vulgo "Bul-dogue da praia", quando bancava o jogo do monte, em uma casa abandonada da rua Visconde de Itaborahy, e de tambem foram presos Quintino Marcolino, vulgo "Moleque Quintino", Manoel Rodrigues da Costa, Julio Ferreira das Neves, vulgo "Brôa", Manoel Vieira, José Abreu, Pedro Pacifico, José Antonio dos Santos, Brigido Manoel dos Santos e João Baptista.

Pelos guardas ns. 10 e 31, foram presos, ás 7 horas da noite, quando passavam na avenida Venezuela conduzindo 7 litros de vinho quinado, retirados de bordo, os individuos Justino José de Oliveira e Antonio Gomes, sendo recolhidos ao 2º districto.

CENTRAL DO BRASIL

Foi promovido a trabalhador de 2ª classe, effectivo, o [illegible] Anatolo Santos Silva, que [illegible] na estação de Alfredo Maia.

—:— Para guarda-chaves de [illegible] classe da estação de Cascadura [illegible] transferido o trabalhador de [illegible] se, effectivo, da 2ª Residencia [illegible] Ramal de S. Paulo, José de Oliveira.

—:— Como guarda-freios extranumerario foi admittido no serviço desta estrada o ex-guarda-freios addido do destacamento de Entre Rios Manoel Antonio Ferreira, que vae trabalhar na estação de Barra do Pirahy.

—:— A estação Central [illegible] nos dias 15 e 16 do corrente, [illegible] conta da União e Estados, [illegible] gens, na importancia de [illegible].

—:— O ministro da Viação recommendou ao dr. Assis Ribeiro a remessa, com a maxima brevidade, de uma relação de todos os [illegible] cocheiros e carroceiros em serviço nesta Estrada afim de attender ao pedido feito neste sentido pela Chefatura de Policia desta capital.

—:— O sr. José Pacheco da Rocha traspassou o contrato do bar quim-restaurant da estação Central aos srs. Antonio Ferreira Caldas, Manoel da Silva Coimbra e João Marba, que assignaram novo termo na secretaria desta Estrada, e bem assim, resolveram fazer diversos melhoramentos naquelle restaurant e botequim, afim de bem servir aos viajantes e empregados desta ferrovia.

O estabelecimento gira sob a firma Caldas, Marba & C.

—:— Foram admittidos no serviço desta Estrada, como extranumerarios guarda-freios; Henrique de Souza, como guarda-freios; José de Freitas, Manoel [illegible] Costa Castanheira Junior e Joaquim Francisco Varzin, como trabalhadores.

—:— Os praticantes de telegrapho ta Adahy Silva, Elpidio Manoel, Benedicto Santiago e Waldemar Corrêa vão servir, respectivamente, em Rezende, Magno Apparecida e Parenaia.

—:— Vão servir em Sant'Anna e Morte, respectivamente, os ajudantes de cabineiro Joaquim da Costa Vianna e Oswaldo da Rocha Costa.

—:— Foi augmentado de mais [illegible] o numero de trabalhadores da limpeza de carros em Bello Horizonte. [illegible]

—:— Foram restituidas as cauções feitas por Christovão Fernandes & Cia. Virgilio Machado, Prado Leal & C. Cia. d'Armazo Beethoven, Dal Garcia & Cia. Amaro da Silveira & Cia e Companhia Federal, de Fundição.

—:— Não foi attendida a entrega de carros Trajano de Medeiros & Cia.

—:— Vae ser restituida a importancia reclamada pela Companhia Brasil Industrial.

que se emprega tambem contra a
INFLUENZA e GRIPPE
O GUARAFENO é o remedio que mais prodigios tem feito nos casos indicados nos prospectos que acompanham cada tubo de comprimidos.
Usae o GUARAFENO. — Vende-se em todas as pharmacias e drogarias
Depositarios: ARAUJO FREITAS & C. — Rua dos Ourives, 88 — RIO DE JANEIRO.

Cinema Mattoso
Praça da Bandeira
Hoje! Hoje! Hoje!
Emmy Wehlen e
Jack Mulhall
no estupendo film da Metro
Ironias do
dinheiro
O melhor film da semana
Bessie Love
e Roy Stewart
no momentoso drama da Triangle
UMA FILHA DOS POBRES
5 actos.

Cinema Velo
Haddock Lobo 102
Hoje! Hoje! Hoje!
Grande successo da "Ideal Orchestra"
VICTORIA LEPANTO, em:
Israel
Celebre peça de Henry Bernstein
A fortuna
fatal
5º e 6º episodios
Como EXTRA, só na 1ª sessão
KITTY GORDON, em:
—:— O INTRUJÃO —:—
5 actos da World.

Cine Meyer
AV. AMARO CAVALCANTI
N. 25—Meyer
HOJE — Colossal programma
— HOJE —
Lagrimas vingativas
magnifico drama em 5 partes, por DOROTHY DALTON
O Bisturi
Grandioso drama em 5 partes, por ALICE BRADY
A Fortuna Fatal
7ª e 8ª séries, em 4 actos
Quarta e quinta-feira — A ultima testemunha — Grande film allemão, pelo grande tragico Alberto Bassermann.
(G 24094)

Cinema MODELO
Rua 24 de Maio 287
Hoje! Hoje! Hoje!
Dorothy Dalton
O formidavel film da Paramount:
Lagrimas vingativas
6 actos.
Chico Bola
Romeu de esquina
Engraçadissima comedia em 2 actos.
Uma viagem ao Archipelago de Hawai
Interessantissimo film natural

Cinema Smart
(Elegante)
214—Boulevard 28 de Setembro
Hoje! Hoje!
Grande successo [illegible] musicaes [illegible]
TOM MIX
O audacioso COW-BOY [illegible]
O TEMERARIO
5 actos da Selig
William Hart
Outro actor celebre [illegible]
O DEUS CAPTIVO
5 actos da Triangle

A QUESTÃO DE LIMITES ENTRE ALAGOAS E PERNAMBUCO

Um trecho da Mensagem do Sr. Fernandes Lima

Na sua recente mensagem ao Congresso Legislativo do Estado, assim expõe o sr. Fernandes Lima, governador de Alagôas, a questão de limites com o Pernambuco:

"O derimir das questões de limites inter-estaduaes constitue hoje uma patriotica aspiração nacional.

Commemoraremos, proximamente, o primeiro centenario da nossa emancipação politica e um movimento, para que essa solennidade encontre o paiz com todos os seus Estados perfeitamente delimitados e liquidadas as irritantes divergencias existentes, vem se encaminhando para uma solução definitiva e honrosa.

Agora mesmo, sob o feliz patrocinio do eminente chefe da Nação, o sr. ministro do Interior acaba de pedir aos governos dos Estados que tem litigios a resolver nomearem os seus representantes para uma conferencia que se realizará a 1º de junho do corrente anno.

Alagôas, com um sentimento de vivo applauso, deu o seu inteiro apoio a tão feliz iniciativa dos altos poderes da Republica.

E desse desejo o meu governo já deu uma prova inequivoca firmando, por intermedio de seus delegados ao VI Congresso de Geographia, reunidos em setembro do anno passado em Bello Horizonte, um accordo com o Delegado do Estado de Pernambuco, unico visinho com que litigamos.

Cabem aqui os louvores a que fazem jús os illustres conterraneos drs. Manoel Moreira e Silva, e Manoel Balthazar Pereira Diegues Junior, representantes de Alagôas naquelle Congresso, pelo fulgor e relevo que deram ao desempenho da importante e delicada tarefa que lhes commetti.

A acção eminentemente brilhante que ali tiveram esses nossos delegados bem como o representante do municipio da Capital, deputado Adalberto Marroquim, mereceu as mais captivantes distincções daquella douta assembléa, tendo o preclaro presidente de Minas Geraes enaltecido a carinhosa solicitude com que Alagôas sempre attendeu aos reclamos do referido certamen.

Foi o seguinte o accordo celebrado entre os delegados deste Estado e o de Pernambuco:

"Reunidos o Delegado do Estado de Pernambuco, bacharel Pedro Celso Uchôa Cavalcanti e os Delegados do Estado de Alagôas, dr. Manoel Moreira e Silva e bacharel Manoel Balthazar Pereira Diégues Junior passaram os mesmos em desempenho da missão de que se achavam investidos a conferenciar sobre o estabelecimento das bases de um accordo para a fixação definitiva dos limites entre os dois Estados acima mencionados, de modo a excluir qualquer duvida ou controversia presente ou futura, ficando assim satisfeitos os desejos dos mesmos Estados e os intuitos patrioticos da Liga de Defesa Nacional, do Instituto Historico Brasileiro e da Sociedade de Geographia do Rio de Janeiro em seu appello ao Sexto Congresso Brasileiro de Geographia, afim de que este promova o congraçamento de todos os Estados do Brasil, no escopo de celebrarem o Centenario da Independencia do Brasil sem questões territoriaes, fortes e cohesos no amor de um sólo patrio, integro e commum.

Depois de expostas de uma e outra parte as peças justificativas dos direitos que assistem a cada um dos Estados de accordo com a legislação e documentos existentes, para o fim de instruir, esclarecer e orientar os trabalhos de delimitação, assentaram os mesmos Delegados as bases seguintes de um convenio *ad referendum*:

Clausula primeira — Os Governadores dos Estados de Pernambuco e Alagoas, dentro do prazo de tres mezes a contar de 7 de setembro proximo, solicitarão do presidente da Republica a designação de um engenheiro de reconhecida competencia e idoneidade para ser incumbido de traçar a linha divisoria entre os dois Estados, baseando-se nos dados postos á sua disposição por ambas as partes, deixando assignaladas topographicamente as linhas definitivas que correrem sobre territorio não contestado e as que indicarem a região litigiosa.

Clausula segunda — O engenheiro organizará a commissão com auxiliares estranhos aos dois Estados, assumindo toda a responsabilidade da execução dos trabalhos para cujas despezas concorrerão em partes eguaes os mesmos Estados, abrindo-se para este fim os necessarios creditos, caso não vingue a proposta apresentada ao Sexto Congresso de Geographia de serem os ditos serviços custeados pela União, tambem interessada na causa.

Clausula terceira — Cada Estado nomeará um representante junto á Commissão demarcadora, o qual será intermediario no fornecimento dos dados e informações de que carecem a mesma Commissão.

Clausula quarta — Os dois governos estabelecerão, de accordo, os detalhes regulamentares para o presente convenio, de maneira a assegurar o exito mais prompto e completo.

Clausula quinta — O engenheiro demarcador limitar-se-á ao levantamento da carta da zona de limites, assignalando na região contestada os accidentes geographicos de maior conveniencia que possam concorrer para o estudo e solução final do litigio.

Clausula sexta — Concluido o levantamento da carta topographica de toda a região fronteiriça, com as linhas definitivas e litigiosas, os dois Estados sujeitar-se-ão á decisão de um arbitro apresentado pelo presidente da Republica, para resolver os litigios subsistentes.

Clausula setima — O traçado definitivo que resultar da decisão do arbitro será, sem mais recurso algum, apresentado aos respectivos Congressos Estaduaes para o approvarem e ao Congresso Federal para que exerça a attribuição que lhe compete privativamente, em virtude do paragrapho 10, do artigo 84, da Constituição Federal.

Os Delegados de Pernambuco e Alagoas deram por terminado os trabalhos da Conferencia, firmando a presente acta que será entregue á Mesa do Sexto Congresso Brasileiro de Geographia, juntamente com as memorias e documentos que a instruem, para que tenha o conveniente destino.

Rio de Janeiro, 23 de agosto de 1919.

Pedro Celso Uchôa Cavalcanti.
Manoel Balthazar Pereira Diegues Junior.
Dr. *Manoel Moreira e Silva.*"

Em cumprimento desse accordo, dirigi em novembro do anno passado, ao sr. presidente da Republica o telegramma seguinte:

"Off. Maceió, 18 — 11 — 919. — Exmo. Dr. Epitacio Pessoa. Presidente Republica. — Rio. — Dispondo a clausula primeira do accordo *ad referendum*, firmado entre os Delegados de Pernambuco e Alagoas ao Sexto Congresso de Geographia para o estudo dos respectivos limites, que os governadores destes Estados, dentro do prazo de tres mezes a contar de sete de setembro proximo passado, confiariam ao alto criterio de v. ex. a designação de um engenheiro estranho aos Estados litigantes, para levantar a carta exacta da faixa em questão, assignalando topographicamente as linhas definitivas que correrem sobre territorio não contestado e as que indicarem a região litigiosa, satisfazendo, assim, aos intuitos suggestivos da Liga da Defesa Nacional, do Instituto Historico Brasileiro e da Sociedade de Geographia do Rio de Janeiro, empenhados em fazer dirimir as questões de limites inter-estaduaes, o que constitue tambem um dos mais importantes objectivos do meu governo, venho appellar para v. ex., afim de que, em tempo, sejam iniciados os referidos estudos, com a designação convencionada na alludida clausula.

Confiado no reconhecido patriotismo de v. ex., agradeço de antemão em nome de Alagoas este relevantissimo serviço que é egualmente prestado á Federação Brasileira. Sobre o mesmo assumpto acabo de telegraphar ao exmo. governador de Pernambuco. Cordeaes saudações. — *Fernandes Lima.*

Por acto de 6 de dezembro, sua excellencia o sr. presidente da Republica designou o engenheiro Guilherme Lane que ainda não deu inicio aos trabalhos de que está incumbido."

VIAÇÃO

Carecendo a Central do Brasil de ampliar as installações de suas officinas, armazens e linhas, nas visinhanças da estação de Valença, o ministro solicitou, hontem, ao seu collega da Guerra, a cessão, áquella estrada, para o alludido fim, da área de 65.656 metros quadrados, do grande terreno existente naquella localidade, pertencente a esse segundo Ministerio.

—:— O ministro concedeu 30 dias de ferias ao 2º official desta secretaria de Estado, Oscar Leopoldo da Silva Parreiras.

—:— Por aviso de hontem o ministro pediu ao seu collega da Guerra a restituição da lancha "Miranda Freitas", entregue condicionalmente ao commandante da Lage, visto a Inspectoria de Portos, Rios e Canaes precisar da mesma para os serviços na baixada fluminense.

—:— Attendendo ao que requereu o dr. Manoel Moreira da Rocha, o ministro approvou o novo orçamento na importancia de .... 45:600$530, para a construcção do açude "Chrysantemo", no Ceará, de sua propriedade, em substituição ao de 39:273$677, anteriormente approvado.

—:— O ministro deferiu o requerimento da Dutilh Smith, Mc Millan Co. Incorporated, pedindo informações relativamente á execução dos trabalhos de electrificação da Central, desde, porém, que a directoria daquella via-ferrea autorize previamente essas informações.

—:— Por avisos de hontem o ministro determinou aos directores da Central do Brasil, Correios e Telegraphos, que informem se continuam em exercicio na Superintendencia do Abastecimento, no Ministerio da Agricultura, os seguintes funccionarios daquellas repartições: — Lourival Ribeiro d'Oliveira, Forelli Nadahir, Alvaro Barbalho Uchôa Cavalcanti, Eduardo Villeroy, Oscar Lacé Brandão, Annibal Ayres da Rocha, Francisco Pires Ferreira Leal, Abelardo de Mello, Camillo Flavio de Albuquerque Maranhão, Nestor Serapião Serra, Alcebiades Freire, Cleto Corrêa Syrio, Carlos Gomes dos Anjos, Cicero Affonso Ponte, Vulpiano de Aquino Fonseca, Mario Willarim de Vasconcellos Galvão, José Januario Coutinho, Carlos Coelho Muniz, Justiniano da Silva Gomes, Romeu Ribeiro, Pedro Ferreira Bandeira, Oscar Guanabarino Filho, Edgard Aguiar Continentino, Alvaro Estanislão de Faria Junior, Mariano Leda Filho, Mario Martins, Juvenal Pinheiro Marques Canario e Eurypedes Dutra Ribeiro.

—:— Ao seu collega da Guerra o ministro remetteu, hontem, o officio no qual o director dos Correios se refere á necessidade de continuarem em exercicio na Administração de Matto-Grosso 7 funccionarios addidos, daquelle Ministerio, todos pertencentes ao quadro do extincto Arsenal de Guerra daquelle Estado.

Tendo em vista a circumstancia especial de ter sido extincta a repartição de que faziam parte os citados funccionarios e o facto de acarretar grande prejuizo no serviço postal o seu afastamento, o sr. Pires do Rio consultou ao seu referido collega da Guerra, se lhe é possivel permittir que os mesmos permaneçam á disposição do seu Ministerio.

Quem quizer ler sempre as ultimas novidades é só na casa Braz Lauria, R. Gonçalves Dias, 78, agente geral do "*Tesoro de las Familias*", com bordados e moldes mensal e "*Modas y Pasatiempos*", com folha de moldes e bordados, etc., etc. (4010)

GUERRA

O coronel Rondon, director de Engenharia, propoz o capitão Pedro Paula Ferreira de Menezes, para servir como auxiliar de seu gabinete, em substituição ao capitão João da Cruz Thany.

—:— Apresentou-se hontem no ministro o general Antonio Ilha Moreira, commandante da 3ª região, chegado ha dias do Rio Grande do Sul.

LLOYD BRASILEIRO

O commandante Barros Barreto, novo director interino do Lloyd conferenciou hontem com o ministro da Viação.

—:— Ao commandante do paquete "Minas Geraes" João Moraes foi dado o prazo de 60 dias para prestar nova fiança.

—:— Apresentaram-se, hontem, á directoria do Lloyd os seguintes commandantes; Felippe Augusto Fidanza por ter chegado de Santos no "S. Paulo", Hercilio Constantino de Faria, que veio no "Acre" dos portos do norte e Ricardino Prado que veio de Buenos Aires no "Macapá".

—:— O "Acre" deverá seguir para os portos do sul até Buenos Aires no dia 25 do corrente.

—:— O commandante Barros Barreto director interino do Lloyd visitará hoje, pela manhã as officinas.

—:— Com o Intendente do Lloyd conferenciou hontem sobre a viagem do "Macapá" o commissario desse navio Alfredo França.

—:— A directoria do Lloyd determinou que seja o marinheiro Joaquim Fernandes, embarcado no vapor "Rio Grande", publicamente elogiado além de lhe ser abonada a gratificação de um mez de soldada como compensação ao esforço extraordinario que teve de desenvolver, trabalhando sozinho, por não haver adherido á greve dos foguistas e carvoeiros desta Empreza, e tambem para que seja abonada uma quantia correspondente á metade da soldada de um mez aos foguistas do "Lacario" Trajano, Pelix, Felipe, Angelo Bento de Alcindo, Oscar Firmo, Abel Francisco de Paula, Felisbino Marcos Pereira e carvoeiros Alcides Soares, Gabriel Moreira e Alvaro da Silva Rocha, que comquanto estivesse a greve em declinio, a ella não adheriram, resolução essa communicada ao commandante respectivo, quando ainda o navio em viagem.

—:— O commandante Eurico Pedroso, do paquete "Pará" enviou hontem a directoria do Lloyd um officio relativo ao caso de ter o agente do Lloyd no porto de Natal attribuido ao seu navio o abandono de uma embarcação. Allega o referido commandante ter a dita embarcação se chocado de encontro ao seu navio, quando fundeado naquelle porto, sendo aquelle ministro dos seus conductores, o que ficou evidenciado do protesto lavrado a bordo do "Pará".

—:— Foram assignadas hontem as seguintes designações. Medicos do "Serrado Dourado" e "S. Paulo" os drs. Silva Lisboa e Teixeira Leite, 1º piloto do "Tocantins" "Macapá" e "Cubatão" Luiz Bulcão, Eduardo de Saldanha da Gama e Terencio Teixeira, barbeiros "Manáus" e "Oyapock" Manoel da Rocha Ribeiro, e Aristides da Silva Magalhães, camareira do "Pará" Luiza de Jesus.

—:— Com motivo de vencimentos foram concedidas as seguintes licenças; de 60 dias ao funccionario Pedro Dutra Nicacio, de 60 dias ao cosinheiro João José de Araujo, e de 30 dias ao dr. Simplicio Cortes.

MAGNESIA CARMINATIVA

Para dyspepsia, indigestão, fermentação dos alimentos, gazes e ardencia no estomago. Uma colherinha dissolvida em uma quarta parte de um copo de agua morna, produz promptamente ALLIVIO IMMEDIATO.

A' venda nas principaes drogarias e pharmacias.

Unico representante para o Brasil:

BENIGNO NIEVA
Rua do Rosario, 172, 2º
RIO DE JANEIRO (7087)

CORREIO SPORTIVO

CARPENTIER NOS ESTADOS UNIDOS

O FAMOSO CAMPEÃO FRANCEZ É O ASSUMPTO PALPITANTE DAS RODAS SPORTIVAS DE NOVA YORK

Nova York, 27 de abril (Correspondencia da "Associated Press") — A chegada de Georges Carpentier, o famoso campeão europeu, que pretende levantar em luta com Jack Dempsey, o titulo de campeão mundial de box, tem sido o assumpto preferido nas paginas sportivas dos jornaes e nos grandes circulos dos sports. A personalidade do celebre lutador francez, que tambem é veterano condecorado da guerra, está sendo objecto de extraordinarias discussões.

Carpentier chegou acompanhado de sua esposa, uma graciosa parisiense de dezesete annos, e de seu representante e procurador, François Descamps. Acossados pelos reporters, Carpentier foi logo dizendo ter absoluta confiança na sua victoria sobre Jack Dempsey.

"Estou realmente ancioso por arrebatar a Dempsey o titulo de campeão mundial, logo que com elle me bata, seja aqui ou na Europa. Baseado nas informações que possuo — accrescentou Carpentier — de que Dempsey é um "rusher", creio que poderei vencel-o em seis rounds, pois esta é a classe de lutadores que é mais facil derrotar. Todavia, nunca o vi lutar."

— No caso de vencer Dempsey, reclamará o seu titulo? perguntou-lhe um jornalista.

— "Se, como espero, derrotar Jack Dempsey, reclamarei o titulo de campeão para provar que o conquistei lisamente."

— E se fôr derrotado?

— "Nesse caso nunca mais voltarei ao ring e recolhendo-me immediatamente á vida privada, irei criar gallinhas numa pequena fazenda que possuo em França".

Carpentier repetiu que está prompto a encontrar-se com o campeão norte-americano, com um aviso prévio de dois mezes, pois não é de seu habito entrar em campo para uma luta, sem um preparo efficiente, de trinta dias. Ao fixar em seis rounds o tempo que calculava para vencer o seu adversario, lembrou que em seu encontro recente com Beckett, havia marcado, no maximo, tres rounds, vencendo-o em 54 segundos.

A impressão geral nos circulos sportivos é que Carpentier está perfeitamente em condições de se bater com Jack Dempsey, pois sendo o peso maximo dos "heavywights" de 175 libras, elle está dentro do limite, e até com vantagem, pesando como pesa, apenas 172 libras, tendo 5 pés e 10 pollegadas de altura e 42 pollegadas de peito, caracteristicos ultrapassados por Dempsey, cujo peso é actualmente de 195 a 200 libras; demais, Carpentier não tem absolutamente a apparencia dos "boxeadores" classicos, nem o nariz achatado, nem a cara de bull-dog, nem os andares tradicionaes. Numa palavra Carpentier pareceu

Georges Carpentier.

a todos que o viram uma tarefa bastante facil para o macisso americano.

Entretanto, vinte e quatro horas depois da sua chegada, a opinião mudou totalmente e, principalmente após a uma exhibição astutamente forçada no Internacional Sporting Club, os criticos concordaram em que Carpentier fôra para elles "uma revelação" do box scientifico: extraordinaria ligeireza, jogo rithmico e agilissimo dos pés e das mãos, golpe de vista admiravel.

Carpentier tinha sido convidado a tomar parte num jantar no International Sporting Club, ao qual assistiram numerosas personalidades da sociedade newyorkina.

Logo á sua entrada no Club, Carpentier foi sorrateiramente conduzido ao centro de um vasto salão, no qual havia previamente arranjado, um ring, onde elle seria apresentado de conformidade com as regras protocollares dos "matches": Georges Carpentier, campeão da Europa, de "heavyweight"

Carpentier imaginava naturalmente que a coisa ficasse ahi, quando o general O' Ryan, chefe da famosa 27ª divisão, que se notabilizára na guerra, se levantou e, em nome da assistencia, pediu que se desafiasse o campeão francez em nome do major Anthony J. D. Biddle, para a disputa do campeonato da Europa.

Carpentier, sorria dissimulando a sua ignorancia do inglez, em entender o repto. Chamado um interprete, este transmittiu o desafio, que Carpentier recusou cortezmente.

"Em vista da resposta negativa, disse então com toda a seriedade o general O' Ryan, proclamo campeão da Europa o major Biddle."

"No, no, no", foi o quanto soube dizer Georges Carpentier, e mais que depressa despiu o seu elegante frack tirou o collarinho, prompto a defender o seu titulo de campeão, realizando-se então o ligeiro "match" a que alludimos acima, no qual Carpentier evidenciou as suas estupendas qualidades quer no ataque ou na defesa.

Espera-se que o encontro entre Carpentier e Jack Dempsey possa realizar-se breve. O unico obstaculo que existe até agora é o processo em que está envolvido o campeão norte-americano, accusado perante um tribunal de California, de ter burlado o alistamento militar durante a guerra.

TURF

DERBY-CLUB

Projecto de inscripção para a proxima corrida

Para a corrida que se realizará domingo proximo no prado Itamaraty foi organisado o seguinte projecto de inscripção:

"Grande premio Itamarty" — 2.200 metros — 5:000$, 1:000$ e 250$000 — Aniaes nacionaes já inscriptos.

"Ceriação estrangeira" (1ª prova — 1.000 metros — 5:000$000 e 1:000$000 — Animaes estrangeiros de 2 annos já inscriptos.

"Pareo Seis de Março" — 1.600 metros — Premios: 1:000$000 e 300$000 (Animaes nacionaes sem victoria este anno) (Handicap antecipado) — Apollo 49 kilos, Nu', 52; Juno, 50; Zuleika, 51; Sapé 49; Aca, 48; Peseta, 48; Batuta, 49; Manury, 49; Jaraguá, 48; Abá 48; Jubilo, 53; Katty, 49; Impia, 51; Indayá 52; Ibirapuitan, 52 e Kosaivina, 53.

Pareo "Derby Club" — 1.800 metros — 2:000$000 e 400$000 — Animaes nacionaes (Handicap antecipado) — Gaucha, 54; Hygéa, 52; J'accuse, 51; Omega, 51; Guarany, 50; Galathéa, 48; Mysterio, 49; Kellerman 49; Guajá, 47; Alpha, 49; Sterlina, 48; Cigano 52, Glandiola, 48.

Pareo Dois de Agosto" — 1.600 metros — 1:000$000 e 300$000 — (Animaes extrangeiros sem victoria este anno) — (Handicap antecipado — Yassy, Louvain, Florita, Mahomet, Marco Mandarin, Gavarni, Marimbo, Begonia, Meiga, Estoril, Foxton, Ceniza, Pegaso, Kelem, Chi Mu, Narrate, Possible, Senorita, Minja, Decameron, Mulatinho, Merveille, Newinham, Brisbane, Miss Lola, Ivanoff, Hera, Quebequinho, Blitz, Manganez, Magnata. — Peso: cavallo 52 kilos; eguas 50.

Pareo "Dezesete de Setembro"— 1.750 metros — 1:700$ e 340$000 — Animaes extrangeiros (Handicap antecipado) — Divino, Martingal, Guinéo, Gowan, Petit Bleu, Zuavo, Metz, Cruzeiro do Sul, Sans Fard, Roosevelt, Fig, Silesia, Land Lady, Satyra, Alda e Tommy. — Peso: cavallos, 52 e eguas 50 kilos.

Pareo "Internacional" — 1.800 metros — 2:000$000 e 400$000 — Animaes de qualquer paiz (Handicap antecipado) — Miracle, 50 kilos, Quebec, 52; Bayoneta, 52; Morenito, 50; Cinders 50; Kiosk 50; Alto 50; Abati Pororó, 52; Moscatel 50; Molusco 51; Melrose, 50; Julepin 50; Horacio 52; Edu' 49; Lutador 49 e Fonk 49.

Pareo "Doutor Frontin" —2.200 metros — 3:000$000 e 600$000 — Animaes de qualquer paiz — (Handicap).

A inscripção encerra-se hoje terça-feira, ás 5 horas da tarde, sendo no mesmo acto recebidas as declarações de "for-fait" dos animaes inscriptos no "Grande Premio Itamary" e na 1ª prova "Criação Estrangeira".

☆ ☆ ☆

JOCKEY-CLUB

Reunião da directoria

A directoria do Jockey Club, reunida hontem para julgamento da sua ultima corrida, resolveu:

ordenar o pagamento dos premios da referida corrida, inclusive os do pareo "Experiencia", que foi annullado, e

chamar á secretaria, hoje, ás 5 horas da tarde, o jockey Dinarte Vaz, que montou a egua Reforma, no pareo "Ypiranga".

☆ ☆ ☆

VARIAS NOTICIAS

Apresentava hontem sensiveis melhoras o estado do jockey P. Zabala, que recebeu ante-hontem uma contusão na região rhenal, na occasião da queda de quatro dos seis concorrentes á segunda prova da corrida do Jockey Club. Se as melhoras se accentuarem no curso desta semana, o referido profissional poderá tomar parte na corrida do proximo domingo.

—:— Aos srs. Decio Coutinho e Anthero Baroni foi vendida a potranca Mitraille, por Taglinmento e Coventry. Mitraille, que é meia irmã de Thève, passou a ser tratada pelo "entraineur" Christiano Torres.

—:— A directoria do Jockey Club andaria acertadamente se adoptasse providencias tendentes a evitar a inscripção nos seus programmas de animaes em máo estado de "entrainement", acautelando-se assim os interesses do publico, que devem ser respeitados a todo o transe.

Ainda ante-hontem, na principal prova do dia, foi apresentado o cavallo Abati Pororó cujas condições, como se viu, deixam ainda muito a desejar. Correndo o novo pensionista do Stud Silveira, o publico não teve duvidas em fazel-o franco favorito, sómente devido ás noticias das successivas victorias por elle obtidas em Montevidéo pouco antes de ser embarcado para aqui, embora os jornaes tivessem dado com antecedencia noticias exactas sobre a deficiencia de seu "entrainement".

Seria facil aos directores de corridas do Jockey Club tomar as providencias cuja necessidade lembramos, desde que se dispuzessem a pedir aos respectivos "entraineurs" informações exactas sobre o estado dos pensionistas que pretendessem inscrever, convencidos que estamos de que nenhum desses profissionaes se negaria a prestar os esclarecimentos pedidos.

Tomada esta suggestão em consideração prestará o Jockey Club um inestimavel serviço ao publico.

—:— Em sport algum como no turf domina a superstição. Sonhar com cavallos é sempre um bom signal... Quem duvidar disso leia o seguinte caso occorrido em 1881, do qual se recordam todos os bons afficionados da Inglaterra e dos Estados Unidos.

Um cidadão de Nova York, o sr. Frank Snyder, sonhou que um cavallo americano chamado Parole ia ganhar a *Taça da Primavera* no hippodromo de Liverpool, attingindo a meta com pequena vantagem sobre Adamita, cavallo inglez; mas pouco antes de attingida a meta Parole difficultava a chegada de Adamita e o jockey deste reclamava, sendo adjudicada a victoria ao seu pilotado.

Quando Snyder contou o sonho aos seus amigos, Parole não tinha sido ainda embarcado para a Europa e na prova em que elle devia tomar parte não tinha sido inscripto cavallo algum com o nome de Adamita. Havia, sim, um cujo nome era Advance e neste apostaram numerosos supersticiosos, sabedores do sonho de Snyder.

Chegou o dia da carreira e as coisas se passaram justamente conforme o sonho. Parole, que corria em primeiro cruzou o disco na frente de Advance mas os juizes desclassificaram aquelle por irregularidades praticadas pelo seu jockey, dando a victoria a este. Quando se recebeu a noticia em Nova York a sensação produzida nos meios sportivos foi enorme.

Como dado curioso, accrescentaremos que Frank Snyder não apostou um centimo em cavallo algum. Provavelmente confiava nos seus proprios sonhos muito menos que nos seus amigos.

Moral: o bom bocado não é para quem o faz, mas para quem delle se aproveita.

—:— Em Chester foi disputado ha pouco o *Chester Vase*, em 3.600 metros, que teve o seguinte resultado: 1º Buchan, por Sunstar e Hamesae; 2º Great Seal, por Harry of Hereford e Assurance; 3º Woodrow, por Chaucer e Dictate.

Buchan é um dos melhores cavallos do turf inglez nesse momento. O anno passado correu com evidente má sorte, deixando-se bater por The Panther, nos *Dois Mil Guinéos*; por Grand Parade, no *Derby*, e foi terceiro de Keysoe e Dominion, no *Saint Leger*. Apezar dessas derrotas ganhou 7.640 libras em premios como vencedor de alguns classicos.

—:— No prado de Longchamp foi disputada em um dos ultimos dias de abril uma das maiores carreiras do turf francez: o premio *Cadran*, em 4.000 metros e 100.000 francos de dotação. Venceu-o o cavallo Samourai, por Alcantara II e Sanstache, seguido de Juveigneur, por Negol, e Verdier, por Verdun.

Samourai ganhára ultimamente o premio *Tablon*.

—:— O potro Moonstone não disputará o primeiro premio "Criação Estrangeira", da proxima corrida do Derby Club. O filho de Mehari está ainda em cura da hemorrhagia de que foi atacado por occasião da disputa do ultimo grande premio argentino.

—:— Não temos por habito discutir as penalidades impostas nos jockeys por faltas commettidos no exercicio de suas funcções, simplesmente porque na applicação dellas devemos enxergar antes de tudo o louvavel empenho de quem as applica em acautelar os interesses do publico. Mas essa nórma seria absurda se a observassemos obstinadamente, mesmo quando uma determinada punição nos parecesse flagrantemente injusta.

Está neste caso a suspensão por tres mezes imposta pela directoria do Derby Club ao jockey Octaviano Coutinho, por não ter feito empenho de ganhar com o cavallo Moscatel um dos pareos da ultima reunião levada a effeito

A IDEAL
MOVEIS A PRESTAÇÕES
74 S. José
F. VEIGA & C.
(4123)

no Polytheama HOJE
Beira-Mar 1143—LARGO Do MACHADO
A's 7 e ás 9 horas da noite:
IRACEMA
o dulcissimo e commovedor romance de José de Alencar
6 actos da mais pronunciada belleza, produzidos pela Capelaro-Film
5º e 6º episodios do
O RASTRO DO POLVO
film excellente, em series, de que são Ben Wilson e Neva Gerber *os applaudidos interpretes*
NO PALCO, o casal
DITTMER,
cuja estreia foi o mais assignalado successo, continuará a enthusiasmar a assistencia. A senhora e o senhor Dittmer são acrobatas e equilibristas aereos de pasmosa habilidade! Os espectaculos do famoso casal interessam muito á sociedade e aos que se dão ao sport.
Apesar da excellencia das sessões de hoje, á noite, os preços são os communs.
Empresa Artistica Cinematographica
NATALINI & SICA
Rua Chile, 7 Rio de Janeiro Central 4033

O cinema das grandes enchentes!
CINEMA CENTRAL
O preferido da elite!
Avenida Rio Branco, 168 - Tel. C. 4218 — Propriedade da Empresa Pinfildi
HOJE! A confirmação do nosso grandioso e descommunal successo de hontem! HOJE!
Dois films em um só programma! Duas grandes obras! Duas horas de projecção!
MARY MAC LAREN
a mais linda miss da America, que illumina o ecran com as radiosas scintillações do seu talento, da sua arte e da sua formosura, conquistou hontem fóros de uma grande actriz, no coração da distinctissima frequencia que honra e dignifica o Central!
Espigas de Oiro
(BRAÇO DO LAVRADOR)
o film escolhido pela Universal para a sua estréa aos applausos da Avenida é um drama de sensacionaes situações que empolgam e arrebatam sem violencias nem exaggeros! Um drama de perfeita realidade, dividido em seis actos de suavissimas emoções!
AS JOIA DE LORD DAMBY
quatro actos levissimos, em que a hilariedade e alegria espocam a cada scena, competem o programma, constituindo a melhor das diversões aos preços communs de
Camarote 5$000 — Poltrona 1$000
vantagem que só o Central pode offerecer pela sua grande lotação!

Depois de amanhã — Um explendido film para uma reapparição sensacional! Fabienne Fabrèges a linda parisiense russa num drama de optimo entrecho sobre motivos russos Wanda Warenine! O papel de Paulo, o galã, é desempenhado por um joven brasileiro que se occulta sob o pseudonymo de Domingos de Cerri! Dia 2 de Junho, o mais famoso film da actualidade Com direito á felicidade por Dorothy Philipps! Film da Universal invencivel!
(Fitas also in English on all Universal Films)
As maiores e mais sensacionaes novidades só no Central! Sempre no Central!

HOJE, no PHENIX
Arrendatario Djalma Moreira — CENTRAL 5021
Duas sessões á noite: ás 8 h. e ás 9 1/2
Um film lindissimo
Amor... ás pressas!
bellamente trabalhado
Novos espectaculos de Alegria e Enhart
os grandes engraçados
Preços communs
10$000, frisas e camarotes de 1ª; 8$000, camarotes de 2ª; 1$500, poltronas; Geraes, $500
O "film" AMOR... A'S PRESSAS!
é da World, sendo trabalhado por Evelyn Greeley, Carlyle Blackwell, e George Mac Guarrié
A linha de films de Natalini & Sica está á disposição dos Cinemas da cidade, como dos dos Estados que quizerem em optimas condições. O "Stock" de films da Casa Natalini & Sica é composto das melhores producções de cinematographia moderna! Só trabalham com films de Natalini & Sica, artistas de fama reconhecida. Em Buenos Aires, 92, dos cinemas existentes, se fornecem de films da Casa Natalini! Além do grande e magnifico "Stock" já prompto para exhibição, Natalini & Sica tem a embarcar da America e da Europa o que ha de mais moderno na Empresa no Rio, um grupo de films extraordinarios, que farão em toda a parte um formidando successo!
Todos os srs. exhibidores podem ter esses "films" em seus cinemas
Empresa Artistica Cinematographica. Rua Chile, 7. Rio de Janeiro. Central 4033
A EMPRESA ARTISTICA CINEMATOGRAPHICA FAZ PARTE DA JUNTA DO COMMERCIO IMPORTADOR CINEMATOGRAPHICO.

CINEMA IRIS
Propriedade de J. Cruz Junior — Rua da Carioca ns. 49 e 51
O grande e lindo programma de hontem, o mais bello de todos, que hoje se repete, pela ULTIMA VEZ
Os Mensageiros da Morte
estupendo trabalho em séries em que são protagonistas os queridos artistas:
Charles Utchison, Leah Baird, Sheldon Lewis
13º episodio — Na caverna das viboras
Prisioneira dos bandidos espiões, Alice consegue penetrar no antro em que elles fazem experiencias com o terrivel gaz.
14º episodio - Um projecto perigoso
A audaciosa rapariga ouve o plano dos espiões e, com risco de sua vida resolve fazer abortar a empreza.
No programma, um magnifico trabalho da SERIE DE OURO
O braço do lavrador
Um grande romance em 6 LONGAS PARTES, film admiravel da UNIVERSAL, com interpretação da MARY MAC LAREN, a querida estrella.
Amanhã — Mais dois romances da vida de AVENTURAS DE PETE MORRISON, "Para ganhar a aposta" — e "O bom velho".
A SEGUIR — No dia 28 — Um novo film em séries que todos dizem ser o melhor que a UNIVERSAL tem feito — O MISTERIO DO RADIUM, com a linda e famosa estrella — EILEEN SEDGEWICK (a companheira de Rolleaux em SEDUCÇÃO DO CIRCO).

CINEMA IDEAL
HOJE — Um novo programma onde imperam belleza e emotividade — HOJE
Interpretando um film deveras sensacional, apresentamos o sympathico artista
DUSTIN FARNUM
O grande actor que todo o Rio conhece e tem applaudido, na mais recente e extraordinaria das suas creações, intitulada
Paixão por Aposta
Que são 5 agitadissimas partes desenroladas nas famosas paragens do Far-West Americano repletas de feitos de audacia e assombrosas aventuras.
No mesmo programma reapparece a insinuante estrella da Pathé New York
FANNIE WARD
Interpretando superiormente um drama de grande emoção sob o titulo
Os Gananciadores
5 intensos actos reproduzindo amplamente um dos maiores problemas que presentemente preoccupam o mundo social.

Quarta-Feira — Uma producção assombrosa!... TOM MIX o mais apreciado e querido de todos os artistas, estréa na sua primeira producção de classe «EXTRA» da FOX FILM intitulada: Romance do Sertão — 5 actos ultra-sensacionaes em que se não daram admirar proezas e feitos de jamais egualados pelo famoso Cow-boy e primeiro cavalleiro do Far-West, ou seus imitadores.
Amanhã — Em continuação dos novos episodios da estupenda serie — O RASTRO DO POLVO — 13º e 14º Episodios.
(23679)

no prado do Itamaraty. Se na multa imposta ao mesmo profissional, pela mesma falta, como piloto de Morenito, vemos uma punição razoavel, porque achamos que em carreira normal esse cavallo não póde perder de Cinders, relativamente á segunda penalidade discordamos absolutamente, porque somos de opinião que Moscatel, pelo menos por agora, não dispõe de recursos para derrotar Mollusco. Basta que se recorde a carreira produzida ha pouco por esse cavallo em competição com Tic Tac, do qual perdeu por ligeira differença, após energica atropelada que durou toda uma milha. Não haverá quem, já não dizemos entendido — porque estes ás vezes entendem muito pouco — frequentando assiduamente os prados affirme que Moscatel é superior a Tic Tac.

A victoria de Moscatel sobre Mollusco no pareo que motivou a suspensão do jockey Octaviano Coutinho é que, para nós, não poderia ser acceita como regular e seriamos os primeiros a reclamar contra tal resultado. Um novo encontro entre esses dois cavallos, na mesma distancia, se encarregará de dizer de que lado está a razão.

—:— Para a sra. Herminia P. Carneiro, que ha pouco comprou por 14:000$ e não por 5:000$000, como foi noticiado, o cavallo Marimbo, acaba de ser adquirido no Rio da Prata um parelheiro de classe, por 90:000$000. Esse animal, que é o mais caro comprado para o nosso turf nestes ultimos tempos, defenderá a blusa carmim na temporada de 1921 e será ainda este anno embarcado para esta capital.

—:— O garanhão Patrick e as reproductoras do sr. A. J. Chavantes serão embarcados no fim deste mez para a fazenda que esse adeantado turfman possue em Therezopolis. O novo haras que está ali sendo montado será inaugurado no proximo mez de junho.

As olympiadas

EM STOCKOLMO

Prova eliminatoria

Stockolmo, 17 — Realizou-se hoje a prova eliminatoria dos nadadores suecos que vão aos jogos olympicos. Venceu o sr. Henning, num nado livre de duzentos metros feito em dois minutos e 52 4|10 segundos.

REMO

A PROXIMA REGATA DO ICARAHY

Carlito não disputará o "Campeonato"

Carlos Martins da Rocha o estimado *rower* do C. R. Guanabara, por não se encontrar ainda completamente em forma, devido não só ao seu estado de saude, que esteve abalado, como ainda ao muito tempo que esteve afastado das lides sportivas, não disputará, na proxima regata do Icarahy, a importante prova do Campeonato do Remador do Rio de Janeiro.

E' um concorrente de valor que não abrilhantará o grande pareo, que vem preoccupando grandemente a attenção dos nossos sportmen.

❋ ❋ ❋

Campeonato Brasileiro dos Desportos

Está convocada para amanhã uma grande reunião do Conselho da Confederação Brasileira dos Desportos.

A sessão, que deverá ser iniciada ás 8 1|2 horas, da noite, terá logar na séde da C. B. D., no Pavilhão Mourisco.

Reune-se hoje o conselho da Federação do Remo

Reune-se hoje ás 8 1|2 horas da noite, no edificio da rua do Rosario, o Conselho da Federação Brasileira das Sociedades do Remo.

Os representantes reunidos, tratarão do projecto de inscripção, apresentado pelo Icarahy, para a sua proxima regata e discutirão os diversos pareceres a serem apresentados.

— Reune-se tambem hoje, ás 4 1|2 horas da tarde, a commissão de regatas e material fluctuante.

❋ ❋ ❋

AS PROXIMAS REGATAS DE CAMPOS

Homenagens prestadas á Federação do Remo

O Sport Club Saldanha da Gama, pertencente ao Conselho do Remo, da cidade fluminense de Campos, que se acaba de filiar á Confederação, communicou á Federação do Remo, as homenagens, que lhe foram prestadas, bem como ao sr. Antunes de Figueiredo, pelo valioso auxilio que este sportman e aquella sociedade nautica lhe prestaram, no caso da filiação do *rowing*, Campista á Sociedade dirigente dos sports no Brasil.

Essas homenagens, foram a creação da prova classica "Antunes de Figueiredo" do 4º pareo, da proxima regata, para canoa á 2 remos, qualquer classe, em 1.200 metros e a denominação de "Federação Brasileira das Sociedades do Remo" á 3ª prova, para yole a 4 remos.

Esses pareos fazem parte do programma abaixo, organizado para as regatas de 30 do corrente sob a direcção do Sport Club Saldanha da Gama:

1º pareo — A's 13 horas — Yoles a 4 remos — Novissimos — Medalhas de prata — 1.300 metros — "Senhorita Yolanda Carneiro".

2º pareo — A's 13.40 — 1.200 metros — Canoas a 2 remos — Classe aberta — Medalhas de prata — "Sr. Palaride Mortari".

3º pareo — A's 14,20 — 1.300 metros — Yoles a 4 remos — Classe aberta — Medalhas de ouro — Honra — "Federação Brasileira das Sociedades do Remo".

4º pareo — A's 15 horas — 1.200 metros — Canoas a 2 remos — Classe aberta — Medalhas de ouro — Classico "Dr. Antunes Figueiredo".

5º pareo — A's 15.40 — 1.300 metros — Canoas a 4 remos — Classe aberta — Medalha de prata — "Sr. Julião Nogueira".

6º pareo — A's 16,20 — 1.200 metros — Canoas a 2 remos — Classe aberta — Medalhas de prata — "Dr. Octaviano de Brito".

❋ ❋ ❋

DE NICTHEROY

Sport Club Fluminense

A festa de domingo proximo

O Sport Club Fluminense, realizará, no proximo domingo, dia 23, uma interessante festa intima em que tomarão parte o Audax Club e o Yatch Club Brasileiro aquelle nas provas do remo e este nas de natação.

O programma, que está sendo preparado a capricho, constará de tres provas de natação e cinco de remo que promettem ser muito interessantes, tal o estado de treino dos concorrentes.

Na interessante festa sportiva, serão estreados dois barcos novos, recentemente adquiridos pelo club, no constructor Max Yanck, da visinha cidade de Nictheroy.

Estas embarcações tomarão os nomes de "Norma" e "Pagliaço".

O uso regular do Tonico — Estomachico — Reconstituinte.

TRINÓZ

Faz em pouco tempo ENGORDAR dando visivelmente BOAS CORES

Força muscular e bem-estar sensivel.

Vale um bom alimento.

Más digestões, Máo halito, Inappetencia, Enxaqueca.

Deposito geral: Granado & Comp. 1º de Março, 14

TRINÓZ (4844)

Motocyclismo

JOSÉ KISTEMANN FARÁ' NOVO RAID A S. PAULO

José Kistemann, o valoroso corredor patricio que emprehendeu ha tempos um raid a S. Paulo, na sua motocycleta, vencendo a longa distancia em 9 dias, deverá fazer brevemente, uma outra corrida, ao visinho estado, seguindo depois até Curityba, onde deverá encontrar um premio offerecido pelos sportmen locaes, no caso de ser vencida a longa distancia Kistemann, que em arrojo é incomparavel, deseja, nesse novo raid, fazer o "record" do tempo, gastando 5 dias, no maximo, do Rio á Paulicéa.

❋ ❋ ❋

Premio "Estimulo"

Será disputado este anno, pela primeira vez, com o principio de mandato, da nova directoria, o interessante "Premio Estimulo", instituido pelo Rio Moto Club, para os seus associados, por proposta do sportmen Octavio Cardoso.

Será vencedor do premio, que consta de um lindo castão de ouro, para guarda-chuva, com o escudo do club, o motocyclista que, durante a gestão da directoria recem-eleita, conseguir maior kilometragem desde que attinja á parte externa do perimetro urbano, avaliado em cerca de 50 kilometros de raio, sendo o club, o centro do circulo que limita a zona urbana.

Já se acham promptas as carteiras, sendo animador o numero de candidatos inscriptos.

ATHLETISMO

AS NOVAS INSTALLAÇÕES DO PALMEIRAS

A reunião de domingo

A directoria do Palmeiras A. C. para dar melhor desempenho ao seu cargo de dirigente do sympathico grupo ceruleo-negro de athletas, da Quinta da Boa Vista acaba de fazer na séde do club, uma excellente installação para gymnastica, e jogos de salão.

Para inaugurar esses melhoramentos que constaram de apparelhos diversos de argolas, parallelas, pesos, "Sandow", barra, fixa e petéca ping-pong, damas, xadrez e outros sports de salão, a directoria organizou uma reunião intima, á qual compareceram innumeras e gentis senhoritas, pertencentes ás familias dos socios do Palmeiras.

A séde apresentava um aspecto deveras encantador, iniciando-se as diversões que se prolongaram até 1 hora da madrugada. Houve dansa.

Com esses melhoramentos o Palmeiras conquista um tento a mais para o posto dos grandes clubs constituidos.

Atraso de trens na Central do Brasil

Devido a um desarranjo da locomotiva n. 424, em Piedade, hontem pela madrugada, os trens de suburbios circularam com grande atrazo entre Central e D. Clara.

BRIGADA POLICIAL

Serviço para hoje:

Uniforme 4º Kaki.

Superior de dia, capitão Machado.

Medico de dia, 12 horas, 1º tenente dr. Cartaxo.

Medico de dia, 24 horas, capitão graduado, dr. Macedo.

Pharmaceutico de dia, Adhemar.

Interno de dia, 2º tenente honorario, Ypiranga.

Dentista de dia, 1º tenente Clodomiro.

Dia ao telephone da Assistencia do Pessoal, soldado Fonseca.

Auxiliar do official de dia á Brigada, sargento Jonas.

Musica de promptidão, á fanfarra do Regimento de Cavallaria.

Promptidão.

No Quartel general, 2º tenente Mello Moraes.

No Regimento de Cavallaria, 1º tenente Soido.

Ronda.

No 4º districto, 2º tenente Pasqualino.

Com o superior de dia, 1º tenente Abelardo.

Guardas.

Da Amortização, 2º tenente Prado.

Da Moeda, 1º tenente Sant'Anna.

Do Thesouro, 2º tenente Guimarães.

Dia aos corpos.

No 1º batalhão, capitão Barrão.

No 2º batalhão, 2º tenente Anthero.

No 3º batalhão, capitão Catalão.

No 4º batalhão, capitão Dantas.

No Regimento de Cavallaria, 1º tenente Themistocles.

No Quartel da Saude, 2º tenente Miguel Dias.

No Quartel do Andarahy, 2º tenente Mariath.

A conducção de presos será fornecida pelos batalhões de accordo com o pedido que for feito.

O 1º batalhão, fornece: a guarda do Thesouro, a promptidão de soccorros, 10 praças para prevenção; 2 inferiores para ronda, 1 inferior para rondar o 2º districto, o policiamento os demais serviços já determinados e o mais que for pedido.

O 2º batalhão, fornece: a guarda da Amortização, 2 inferiores para ronda, 1 inferior para commandar a guarda do quartel-general, 10 praças para prevenção, o policiamento os demais serviços já determinados e o mais que for pedido.

O 3º batalhão, fornece: 10 praças para prevenção, o policiamento os demais serviços já determinados e o mais que for pedido.

O 4º batalhão, fornece: a guarda da Moeda, a promptidão de incendio, 10 praças para prevenção, o policiamento os demais serviços já determinados e o mais que for pedido.

O Regimento de Cavallaria, fornece: 10 praças para promptidão, 3 inferiores para ronda, o policiamento os demais serviços já determinados e o mais que for pedido.

O Gabinete de Engenheria, fornece: 1 bombeiro de dia.

A companhia de Metralhadoras, fornece: a guarda do quartel-general e o mais que for pedido.

Ordens á Assistencia do Pessoal, 1 corneteiro do 3º batalhão de Infanteria.

Ha pouco chegado do estrangeiro, reassumiu, hontem, o cargo de corrector o sr. Ariosto de Azevedo, que se encontrava licenciado.

Os gestos raros

E' digno de menção o acto do caixeiro despachante da Alfandega, sr. Léo Santos.

Tendo achado no armazem 18 do Caes do Porto, a importancia de 485$000, immediatamente procurou restituil-o ao seu dono. Não sabendo, porém, quem fôsse esse, dirigiu-se ao conferente de serviço no citado armazem, sr. Soares do Lago e dando-lhe conta do occorrido pretendeu entregar-lhe o dinheiro.

A esse tempo, já a pessoa que havia perdido os 485$000 dera por falta delles e com a afflicção natural a quem acontece uma coisa dessas na epoca actual, andava a procural-os, até que, indo ter á mesa do conferente teve a dita de lá encontral-os.

O inspector da Alfandega, tendo conhecimento desse gesto rarissimo, chamou o sr. Léo ao seu gabinete e elogiou-o.

O sr. Léo tornou o seu procedimento ainda mais nobre, recusando acceitar 50$000 com que o dono do dinheiro quiz gratifical-o.

SUPERINTENDENCIA DO ABASTECIMENTO

Respondendo a telegrammas da Superintendencia, sobre fornecimento de vagões as estações de Socego, Ericeira e Venda das Pedras, para transporte de generos e carvão, o gerente da Leopoldina acaba de communicar á mesma Superintendencia que foi feito sem demora o fornecimento de vagões ás referidas estações.

Em outro officio informou tambem o mesmo gerente que, attendendo ao pedido da Superintendencia, determinou as necessarias providencias no sentido de serem fornecidos 20 vagões á estação de Cajury, para o transporte de 5.000 saccos de assucar, transporte esse que já se realizou.

Publicações a pedido

AGRADECIMENTO

Ao illustre dr. Caetano Jovine, especialista no tratamento da neurasthenia, fraqueza sexual etc., rua S. José, 56, sob.

E' com a maior satisfação e alegria que acabo de sarar de uma longa enfermidade, da qual escapei milagrosamente.

Eu soffria, ha mais de 3 annos, de uma grave neurasthenia, com depressão nervosa terrivel, tremor como si tivesse levado susto, aborrecimento pela menor causa, desanimado, descontente com meus negocios, com familia, com amigos, com tudo; sempre esgotado, com aversão completa ao trabalho, sem appetite, sempre irritado, com palpitação do coração; triste, com falta de energia, não tinha prazer em cousa alguma; emfim, idéa de suicidio. Sem esperança de sarar, vinha soffrendo da pertinaz molestia.

Graças a Deus e ao meu amigo dr. Pinto me submetti ao tratamento especial electrico do distincto e carinhoso dr. Caetano Jovine, no seu consultorio, o qual em menos de 40 dias, me livrou completamente do mal.

Por este motivo venho em publico cumprir o grato dever de patentear a minha mais profunda gratidão a tão illustre medico especialista, digno das bençãos de Deus. Guardarei delle imperecivel reconhecimento e abnegação.

Nictheroy, 16 de maio de 1920.

Antonio Nogueira Maciel.

(8000).

DESASSOCEGO

lethargia, pesadelos e todas as molestias causadas pela insomnia, desapparecem quando a digestão é perfeita. Usai as

PASTILHAS do Dr. RICHARDS

THE RIO DE JANEIRO TRAMWAY, LIGHT AND POWER Co. LTD.

AVISO AO PUBLICO

Devido á reconstrucção da Linha de subida da rua Sete de Setembro, entre á Praça 15 e rua Uruguayana, passarão a trafegar, com autorização da Prefeitura, a partir de 19 do corrente e até a conclusão das respectivas obras, pela rua da Assembléa, as seguintes linhas, nas suas viagens em demanda aos pontos terminaes:

ALDEIA CAMPISTA, ANDARAHY GRANDE, SANTA ALEXANDRINA, BISPO, SÃO JANUARIO, SILVA MANOEL, BARCAS-CAES DO PORTO e ESTRADA DE FERRO-AVENIDA PASSOS-BARCAS.

O itinerario da linha de PRAIA FORMOSA-BARCAS, será desviado nas mesmas viagens, "via 1º de Março-Visconde de Inhaúma-Marechal Floriano".

Rio, 17 de Maio de 1920.

(7989)

THEATRO MUNICIPAL

Temporada official 1920 -:- Concessionario - WALTER MOCCHI

GRANDE COMPANHIA LYRICA

DO

Theatro Municipal do Rio de Janeiro

Estréa na 1ª quinzena de Junho

Elenco Artistico Geral

Maestros:

F. WEINGARTNER

EDUARDO VITALE — GEORGES VISEUR

VICENZO BELLEZZA — GABRIELE SANTINI

Maestro substituto: A. CAPDEVILLA — Maestro do côro: M. CONSOLO — Maestro substituto: G. RICCI

Regissent geral: ROMEU FRANCIOLI

Sopranos

GENEVIENE VIX — GILDA DALLA RIZZA

ZOLA AMARO — SARAH CESAR

ANGELES OTTEIN — OFELIA NIETO

MARIA ROGGERO — MARCELLE WEINGARTNER

ANITA GIACOMUCCI — TEA VITULLI

Mezzo-sopranos e contraltos

ELVIRA CASAZZA — ANNA GRAMEGNA

MARIA GALEFFI — CARMEN RICCI

Tenores

BERNARDO DE MURO — BENIAMINO GIGLI

MARCEL GILLY

CATULLO MAESTRI — E. LAURI-VOLPI

GIUSEPPE NARDI

Baritonos

ARMAND CRABBE' — J. SEGURA-TALLIEN

ROSSI-MORELLI — VICTOR DAMIANI

CARLO DAL POZZO — LEONE PACI

Baixos

G. CIRINO — M. LEQUEN

TEOFILO DENTALE

Comprimarios

LUCIA TORELLI, MARIA LUCCHESI — MARIA LILLONI, JARMEN MORELLI — G. DOMENICHETI, … — R. MUZIO — N. DALAI

CORPO DE BAILE DE 24 BAILARINOS E BAILARINAS

RICHARD NEMANOFF — ELENA KRONER

Machinistas: D. ICHINA e M. CORRADI — Electricista: A. PIROTTA — Chefe: BRADI — Archivista: R. CANUDAS — Chefe da alfaiataria: G. ARDUINO — Chefe da peluqueria: G. MAZIANI

DIRECTOR DE MACHINARIA SCENICA

PERICLE ANSALDO

ORCHESTRA DO THEATRO COSTANZI DE ROMA — SESSENTA CORISTAS

Quadro de artistas francezes

Do Theatro da Opera Comica de Paris para execução das Operas Francezas no idioma original

MARCEL GILLY — GENEVIEVE VIX — ARMAND CRABBE'

M. LEQUEN — Maitre GEORGES VISEUR

REPERTORIO — NOVIDADES

ISABELLA ORSINI DE BROGGI — PELLEAS ET MELISANDE DE DEBUSSY — LE VIEIL AIGLE DE GUNSBOURG

OPERA NACIONAL: CONDOR DE CARLOS GOMES

WALKIRIA DE WAGNER — LOHENGRIN DE WAGNER — PARSIFAL DE WAGNER

IL CAVALIERE DELLA ROSA DE STRAUSS

LA BOHEME DE PUCCINI — MANON DE MASSENET — LA GIOCONDA DE PONCHIELLI

FRANCESCA DA RIMINI DE ZANDONAI

IRIS DE MASCAGNI — THAIS DE MASCAGNI — AIDA DE VERDI

LORELEY DE CATALANI — LE JONGLEUR DE NOTRE DAME DE MASSENET — SALOME' DE STRAUSS

LODOLETTA DE MASCAGNI — RIGOLETTO DE VERDI

CARMEN DE BIZET — LA FAVORITA DE DONIZETTI — MIGNON DE THOMAS

ANDRE'A CHENIER DE GIORDANO — SAMSON ET DALILA DE SANT-SAENS

OS GRANDES CONCERTOS SYMPHONICOS, serão regidos pelo illustre maestro F. WEINGARTNER.

Na secretaria da empreza (lado da rua 13 de Maio), abre-se hoje a assignatura para os dois turnos, aos preços seguintes:

1º turno (20 recitas — 3 por semana) — Frizas e camarotes de 1ª 3:720$; camarotes de 2ª, 1:350$; poltronas, 620$; balcões A e B, 510$; outras filas, 390$.

2º turno (10 recitas — 2 por semana) — Frizas e camarotes de 1ª, 1:860$; camarotes de 2ª, 675$; poltronas, 310$; balcões A e B, 255$; outras filas, 195$.

50 °|° no acto da inscripção; 50 °|° cinco dias antes da chegada da companhia.

Os Srs. assignantes da temporada, lyrica do anno passado terão direito ás suas localidades, nos turnos respectivos, até o dia 26 de maio.

A partir de amanhã acceitar-se-ão as novas inscripções, achando-se para esse fim, na secretaria, um livro rubricado pela Directoria do Patrimonio Municipal.

THEATRO LYRICO

EMPRESA JOSE' LOUREIRO

Amanhã — Quarta-feira 19 de Maio — Amanhã

—:— A'S 9 HORAS —:—

1º CONCERTO DE ASSIGNATURA DO NOTAVEL PIANISTA POLACO

RUBINSTEIN

(Empresa ERNESTO QUESADA)

— PROGRAMMA —

1ª parte — Fantasie et fugue — BACH-LISZT. Prelude — Chorale et fugue — CESAR FRANCK.

2ª parte — Scherzo op. 39 — Berceuse Etude — CHOPIN. — Corpus-Cristi — El Albaicin — Triana — ALBENIZ.

3ª parte — La Vallée des Cloches, RAVEL. Poissons d'or, DEBUSSY; Refrain de berceuse, SELIN PALINGREUS; Rhapsodia hungara, LISZT.

Preços: — Frizas, 60$; camarotes, 50$; cadeiras de 1ª, 12$000; cadeiras de 2ª, 8$; balcão, 7$; galeria numerada, 5$; galeria, 4$.

Bilhetes á venda na bilheteria do theatro.

Domingo, A's 2 3|4 — CONNCERTO EXTRAORDINARIO — (MATINE'E).

(G 24120)

THEATRO LYRICO

EMPRESA JOSE' LOUREIRO

HOJE -:- Terça-feira, 18 -:- HOJE

—:— A'S 8 3|4 —:—

--:-- GRANDE CONCERTO --:--

em despedida do celebre violinista

MISCHA VIOLIN

Programma:

1ª PARTE — SONATA EH DO' MENOR — GRIEG. Allegro molto apassionato. Allegreto expressivo — ROMANZA. Allegro molto

2º CONCERTO EM RE' MAIOR. Allegro moderatto. Canzonetta-Andante — Allegro vivacissimo. — Tschaikowsky

2ª PARTE — 3ª Chaconna para violino só — Bach, 46 — Rhapsodia hungara, Hauser; Valse Bluette, Drigo Aller Siavonic Dance, Dvorak Kreisler; Impromtu, Chopin; Ronde des Lutins, Bazzini.

Os acompanhamentos ao piano pelo maestro Ernani Braga.

Frizas, 60$; camarotes, 50$; cadeiras de 1ª, 12$; cadeiras de 2ª, 8$; balcão, 7$; galeria numerada, 5$; galeria, 4$000.

Bilhetes á venda na bilheteria do theatro. (G 24121)

NOVOS E LINDOS MODELOS

Pelo vapor francez "...rigny" chegou nova collecção de Chapéos, Vestidos, Costumes, Manteaux, Pelles e outras novidades de Paris.

Os novos artigos são vendidos a preços muito vantajosos em consequencia do valor actual do franco.

A VOGA

167, RUA DO OUVIDOR

(7994)

Proprietario J. R. Staffa — **TRIANON** — Companhia C. Alexandre Azevedo

(O PONTO PREFERIDO DAS FAMILIAS CARIOCAS)

HOJE - 18 de Maio - 2 sessões ás 7 3|4 e 9 3|4

TERRA NATAL

3 actos encantadores passados numa fazenda do interior de S. Paulo

Original de ODUVALDO VIANNA

Alexandre Azevedo, Ferreira de Souza, Augusto Annibal, Oscar Soares, J. Soares, Mario Aroso e Gervasio; Lucilia Péres, Appolonia Pinto, Iracema de Alencar, Palmyra Silva, Hortencia Santos e Lucinda Lopes, concorrem admiravelmente para o successo desta peça.

O maior successo destes ultimos cinco annos no TRIANON

Encenação rigorosa de ALEXANDRE AZEVEDO, de accordo com as exigencias do autor.

As mobilias do 2º acto são fornecidas pela Casa Nunes, rua da Carioca ns. 65 e 67.

No dia 21 de Maio — Festa do autor da TERRA NATAL — Oduvaldo Vianna, dedicada ao illustre Senador ALFREDO ELLIS e Centro Paulista.—Bilhetes á venda na bilheteria.

Aviso ao publico — Terça-feira, 25, apresentação em vesperal ás 4 horas dos artistas Les Demos, as grandes celebridades em danças de salão e canto.

A seguir—a peça de costumes portuguezes, original de Antonio Guimarães, Flor de Maio.

THEATROS DA EMPRESA PASCHOAL SEGRETO — *Direcção: João Segreto*

CARLOS GOMES

Companhia Dramatica Nacional, de que faz parte a eminente artista ITALIA FAUSTA

HOJE ---:--- A's 8 3/4 ---:--- HOJE

Representação da sublime peça em 1 acto, original de Oscar Guanabarino

O SNR. VIGARIO

Pela 1ª vez nesta temporada será representada a peça em 3 actos, original do saudoso escriptor brasileiro ARTHUR DE AZEVEDO

O DOTE

— PERSONAGENS —

Henriqueta, Davina Fraga; Isabel, Livia Maggioli; Angelo, Antonio Ramos; Rodrigo, Alvaro Costa; Ludgero, João Barbosa; Pae João, Randolpho d'Almeida; Lisbôa (agiota), Ivo Lima; Espozende (joalheiro) Santos Lima.

Acção — Rio de Janeiro.

A seguir — MAGDA (ou volta á Casa Paterna).

CINEMA OLYMPIA

Rua Visconde do Rio Branco, 53

Hoje — De 1 hora em deante — Hoje

O maior successo da cinematographia moderna

Os estranguladores de New York

1º episodio — O RASTRO DE SATANAZ.

2º episodio — NAS GARRAS DO DEMONIO.

Outro grande successo cinematographico do popular comico CHICO BOIA, em

Parodiando Salomé

— E —

Refreiando seducções

drama da Paramount, desempenhado por MARGUERITE CLARCK.

Amanhã — "Os estranguladores de Nova York".

Brevemente — MERCADO DE ALMAS, Dorothy Dalton.

Quarta-feira — "A minha adoração", por William Hart.

S. PEDRO

Grande Companhia Nacional de Operetas e Melodramas (genero do Theatro Chatelet, de Paris) — Direcção artistica de FRANCISCO MARZULLO — Maestro regente da orchestra, LUIZ MOREIRA

HOJE — DUAS SESSÕES DUAS — HOJE

A's 7 3|4 e 9 3|4

Estréa das actrizes Ermelinda Costa, Julia Vidal e Brazilia Lazaro

Primeiras representações da graciosa opereta, de estylo viennense, em tres actos

A MENINA DAS ROSAS

de GASTÃO TOJEIRO, versos de ALBERTO NUNEZ, partitura do maestro FRANCISCO LEO

VERA, a menina das rosas . . . . ERMELINDA COSTA

Distribuição, de accordo com a ordem observada no libreto — Rosalia, gerente da officina de flores, Brazilia Lazaro; Celestina, florista, Nair Alves; Bonifacia, mulher de Anselmo, Julia Vidal; Yvonne, filha de James, Josephina Barco; Eugenia, condessa de Carrascuellas, Wanda Rooms; Anselmo, proprietario do estabelecimento, Arthur de Oliveira; James, industrial e millionario, Reginaldo Teixeira; Gervasio, chefe dos jardineiros, Carlos Barbosa; Tullio, pintor, Vicente Celestino; Prospero, poeta nephilibata, Antonio Silva; conde de Carrascuellos, ministro da Parvonia, Manoel Durães; Raymundo, Albino Vidal; Maximo, Almeida; Conrado, Jayme Costa; Dario, Alcebiades Monteiro; 1ª dama, Mathilde Avilla; 2ª dama, Carolina Alves.

MISE-EN-SCENE DE FRANCISCO MARZULLO

Scenarios de ANGELO LAZARY e EMILIO SILVA — Montagem de ANTONIO NOVELINO — Guarda-roupa luxuoso confeccionado nos ateliers da empresa.

Amanhã -- A MENINA DAS ROSAS.

A seguir — A opereta sertaneja em tres actos, de Danton Vampré e Alberto Deodato, musica do maestro Luiz Quesada — FLOR TAPUYA.

Cinema Moderno - (Maison Moderne) — O BEIJO FINAL (S. Maior), A JOIA SAGRADA (9º e 10º) e AMORES DE VIUVA (comedia).

S. JOSE' ---

Companhia Nacional, fundada em 1º de julho de 1911 — Direcção artistica de Izidro Nunes — Regente da orchestra, Bento Mossurunga.

A revista das familias | A revista do publico elegante

A's 7, 8 3|4 e 10 1|2 — HOJE E SEMPRE

O PE' DE ANJO

Dois actos dos consagrados escriptores brasileiros CARLOS BITTENCOURT e CARDOSO DE MENEZES

O record das enchentes

Todas as noites lotações esgotadas!

Graça fina sem licenciosidades

Cinema Olympia — OS ESTRANGULADORES DE NOVA YORK — 1º episodio: "O rastro de Satanaz"; 2º episodio: "Nas garras do demonio". (G [illegible])

Theatro Republica

Empresa José Loureiro

COMPANHIA LYRICA ITALIANA

Maestro director da orchestra: Cav. ARTURO DE ANGELIS

HOJE —:— A's 8 3|4 —:— HOJE

A opera em 4 actos

A força do Destino

Cantada pelos artistas: Galeazzi, Agozzino, Fantuzzi, Bergamaschi, Izal, Pinheiro e Cappa.

Amanhã — TRAVIATA.

Sexta-feira, 21 — Festival de despedida do tenor Bergamaschi. Bilhetes á venda.

Preços: — Frizas, 30$; camarotes, 25$; cadeiras de 1ª, 5$; cadeiras de 2ª, 4$; balcão de 1ª, 4$; balcão de 2ª, 3$; galeria numerada, 1$500; geral, 1$000.

Brevemente — Estréa da companhia portugueza de operetas Satanella—Amarante, com a opereta MISS DIABO. (G [illegible])

THEATRO RECREIO

Empresa arrendataria RANGEL & C.ª — Companhia de Operetas RUAS FILHO

HOJE --:-:-- A's 8 3/4 --:-:-- HOJE

EXITO INCOMPARAVEL E UNICO

da graciosa opereta de costumes brasileiros e portuguezes

ENTRE DOIS AMORES

A peça da moda e de mais completo agrado das familias

MUSICA ENCANTADORA — SCENARIOS DESLUMBRANTES

Guarda-roupa luxuoso — BRILHANTE ENSCENAÇÃO

Bilhetes á venda na bilheteria do theatro e na casa Lopes Fernandes, Avenida Central, 138.

Quinta-feira, 20 — Grandiosa RECITA DA MODA dedicada á sociedade elegante — ENTRE DOIS AMORES. (G [illegible])

DR. ERNANI FARIA ALVES

Recem-chegado da Europa. Cirurgia geral — (Appendice, Hernias, tumores, etc.).
Apparelhos e Vias Urinarias.
Rua da Quitanda, 33, 1º andar.
A's 5 horas. Telephone 788 C. (4815)

A melhor e a mais elegante das preparações de oleo de figado de bacalhau é o **Vinho do Dr Vivien « Figadol ».** O sabor do **Vinho Vivien** é tão agradavel que até as proprias crianças o tomam com prazer.

PAR' i, Rue d'Abbeville, 8.

(7411)

Salve 18-5-920 !

Colhe hoje o primeiro botão de rosa no jardim de sua preciosa existencia, a galante

NEUSA

Por esta faustosa data cumprimentam desejando-lhe um futuro cheio de felicidade, seus paes e irmãzinha,

T. E. e GELDA.

(G 24154)

DECLARAÇÕES

ASSOCIAÇÃO DOS EMPREGADOS NO COMMERCIO DO RIO DE JANEIRO

REVISÃO DA MATRICULA SOCIAL

Devendo proceder-se á revisão da matricula social, cujos trabalhos preliminares começarão no dia 1º de julho proximo vindouro, afim de estarem concluidos, impreterivelmente, a 31 de dezembro deste anno, termo do periodo decennario estabelecido pelos Estatutos, a Directoria solicita dos srs. associados em atrazo, a fineza de se quitarem a tempo de não serem excluidos do numero dos socios em effectividade, que constituirão a nova matricula. O retardamento dessa providencia póde, pelo menos, acarretar a perda de sua collocação no numero de ordem.

ISENÇÃO DE JOIA

Continuam isentos de joia os novos socios admittidos, cujo pagamento inicial será, apenas, de diploma, 5$000, mensalidade, 3$000.

Rio de Janeiro, 15 de Maio de 1920 — *A Directoria.* (7978)

CAIXA BENEFICENTE DOS EMPREGADOS DO MOINHO INGLEZ

SÉDE — RUA DO LIVRAMENTO N. 136 — SOBRADO

De ordem do sr. presidente, convido os srs. socios a comparecerem á assembléa geral de 18 do corrente, ás 19 1|2 horas.

1º Secretario, *J. B. Justino.* (G 24048)

IRMANDADE DE N. S. DO AMPARO DE CASCADURA

REUNIÃO DE MESA CONJUNTA

De ordem do carissimo irmão provedor, convido os irmãos que occupam cargos na Administração, e os que já os têm occupado, a se reunirem em mesa conjunta, hoje, terça-feira, 18 do corrente, ás 19 horas, afim de ser deliberada uma consulta da Camara Ecclesiastica.

Cascadura, 18 de Maio de 1920 — *Lindolpho E. de Oliveira*, secretario. (G 24080)

J. C. GUIMARÃES

Convida seus credores, que tendo passado o seu estabelecimento de seccos e molhados, situado á rua Coronel Soares s|n., na estação de Engenheiro Neiva, E. do Rio, aos Srs. Silveira & Breves, para se apresentarem munidos de suas facturas até ao dia 22 de maio do corrente mez, que sendo legaes serão pagos. Engenheiro Neiva, 17 de maio de 1920 — *J. C. Guimarães.* (G 24066)

CONVITE

São convidados a comparecer á praça Tiradentes 16, para negocio que não ignoram os guardas civis: Dentista Domingos Renovato Meira, Carlos Dupin, carteiros do Correio: Wenceslão Maximiliano da Silva, Raul Freire Salgado e o praticante Luiz de Sá Carneiro. (G 24065)

UNIÃO DOS INDUSTRIAES EM CONSTRUCÇÕES NAVAES

Communicamos que a reunião marcada para o dia 18 do corrente, fica transferida, por motivo de força maior, para o dia 20, ás 15 horas, no salão da Associação Commercial.

O secretario, *Teixeira & Nunes.* (G 23595)

COLLEGIOS

Todos visitam o GYMNASIO PIO AMERICANO. Teixeira Junior, 48. Tel. V. 1041. (7774)

COLLEGIO

Particular, recentemente montado, em um dos pontos mais saudaveis desta capital, recebe internos de ambos os sexos; preço: 50$000 mensaes, sendo o fardamento e livros fornecidos pelo collegio. Informações á rua Affonso Cavalcante n. 144 — Estacio. (G. 21.983.)

ANNUNCIOS

A confecção moderna de dentaduras obedece a um processo inteiramente novo, de fórma a haver perfeita imitação dos dentes naturaes, além da belleza, solidez e garantia do trabalho. **Este novo methodo concorre para que a pronuncia das palavras seja clara e a mastigação completa.** No consultorio do **especialista Dr. Silvino Mattos** ha uma bella e custosa exposição de trabalhos dentarios, cujas explicações são dadas na occasião, sem nenhum compromisso para os visitantes, pois não se cobram consultas. Pede-se, portanto, a todo aquelle que desejar trabalhos de tal natureza o favor de primeiramente vir examinar o **seu systema novo de dentaduras**, cujos preços estão ao alcance de toda a bolsa e cujo effeito é deveras agradavel. 3, Uruguayana. (G 23646)

PHARMACIA

Precisa-se de um pratico, com attestado de conducta; rua Senador Pompeu n. 99. (G. 23.669.)

DINHEIRO

Empresta-se á avenida Passos n. 32, sobrado, sobre nota promissoria, desde 100$000. (G. 23.675.)

SALA DE FRENTE

Aluga-se uma bem mobilada a pessoas decentes, em casa de familia. Telephone Beira Mar n. 1626. Rua do Cattete n. 28, sobrado. (G. 23.670.)

CASA MOBILADA

Precisa-se de uma com tres quartos, no minimo, dispondo de conforto para familia de tratamento. Informações a Mme. Barbosa, Hotel Suisso, rua da Gloria. (G. 23.666.)

CERAMICA

Precisam-se de rodistas e formistas bastante habilitados. Tratar das 17 ás 19 horas, na Estrada da Penha 1.356 — Olaria. (G. 23.667.)

Motores electricos

Triphasicos, de 1|2, 3 1|2, 15, 23 e 21 H. P.; monophasicos, de 1|2 H. P. Vendem-se á rua do Cotovello 27. (G. 23.668.)

Casa em Copacabana

Aluga-se com contrato o predio da rua dr. Paula Freitas n. 46, com tres salas, quatro quartos, banheiro, chuveiro, gaz e electricidade. Está aberto das 8 ao meio dia e das 2 ás 4 horas. (7.998.)

COMMODO

Um casal com uma menina precisa de dois commodos com pensão, até 500$000 mensaes, em casa meia assobradada, desde a Lapa até á praça da Republica e immediações. Trata-se com Mello, no largo do Rosario 20 A. (G. 23.615.)

QUARTO

Aluga-se um independente a pessoa de tratamento, em casa de senhora viuva, ponto de cem réis. Resposta a Amelia Ramos. (G. 24.163.)

FAZENLODA

Vende-se uma perto desta cidade com doze alqueires de boas terras, plantações de mandioca, batata ingleza e fruteiras novas, oito cabeças de gado, sendo quatro vaccas paridas, cinco cavallos de sella, moinho para fubá, bastantes gallinhas, quatro porcos com cria, boa casa de morada. Informações á rua S. Paulo n. 57, estação de Sampaio, das 6 ás 9 e das 5 em deante. (G. 24.089.)

CASA

Aluga-se uma á rua Coronel Figueira de Mello n. 438. Preço, 207$, com contrato. Chaves no n. 436. (G. 24.145.)

COSTUREIRA

Precisa-se uma que entenda tambem de roupa branca. Rua Pareto n. 38 — Conde de Bomfim. (G. 24.044.)

CREADA

Precisa-se uma copeira e arrumadeira que entenda bem do seu serviço. Rua Pareto n. 38 — Conde de Bomfim. (G. 24.043.)

CARPINTEIROS

Precisam-se na Companhia Edificadora. Rua General Gurjão n. 4 — Ponta do Caju'. (G. 24.045.)

CAPITALISAAS

Vende-se uma boa avenida perto do Estacio de Sá, rendendo 1:150$, com 10 casas, sendo duas de frente, sito á rua S. Martinho ns. 38, 40 e 42, bens de inventario á praça, será no dia 20 do corrente, quinta-feira, ás 13 horas, á porta do Forum, á rua dos Invalidos n. 152. Vide edital do Jornal do Commercio de 8 do corrente. (G. 24.103.)

Colla Michilin (legitima)

Correntes inglezas de 5|8 e outros passes. Pneus para bicyclettes, artigo francez. Casa União Sportiva, praça da Republica n. 52. (G. 23.671.)

Carpinteiros, pedreiros e serventes

Precisam-se, na rua da Constituição n. 53. (G. 24.135.)

PROFESSORA

Procura-se para duas meninas de 13 e 14 annos, para leccionar portuguez, francez, historia, geographia, desenho e historia natural. Só serve perto do largo do Machado, podendo ser curso junto com algumas outras meninas da mesma edade, em casa da professora. Offertas a B. M. 100, neste jornal. (G. 24.142.)

Leilão de penhores

EM 27 DE MAIO DE 1920 — J. J. MENDES & Cia. — BECO DO ROSARIO 9

Das cautelas vencidas, podendo ser reformadas ou resgatadas até á hora do leilão. (G. 24.015.)

CASA

Vende-se uma com todo o conforto para familia de tratamento, em centro de terreno, com garage e cocheira; ver á rua Affonso Penna 171, das 8 ao meio-dia. (G. 24.050.)

FAZENDINHA

Vende-se uma com boa casa de moradia, agua nascente, grande pomar, bastante matto, capoeirão grosso, distante da estação 15 minutos, cidade Pirahy. Rede Sul Mineira, distante desta cidade duas horas. Trata-se com Antonio Taranto. Preço baratissimo. (G. 24.032.)

CASA

Precisa-se de uma com duas salas, dois quartos, banheiro, W. C., cozinha e quintal, em qualquer dos bairros de: Catumby, Rio Comprido, Engenho Velho, S. Christovão, Fabrica das Chitas, Aldeia Campista e Villa Isabel. Contrato por dois ou tres annos. Dá-se bom fiador do commercio. Não se admittem intermediarios. Cartas com detalhadas informações para J. M., á rua Evaristo da Veiga n. 24. (G. 24.037.)

Cura da Gonorrhéa

O dr. Raul Rocha, com 10 annos de pratica do tratamento da gonorrhéa ou blenorrhagia chronica, garante a cura radical desta doença, ainda mesmo nos casos mais rebeldes, com inflammação da urethra posterior, prostata vesiculas seminaes e epididymo, fazendo desapparecer para sempre a GOTTA MILITAR e os FILAMENTOS, e restabelecendo a potencia nos casos frequentes, em que se acha compromettida pela neurasthenia sexual. Consultas das 2 ás 6, ou a qualquer hora préviamente marcada, á rua Sete de Setembro n. 195. (6108)

Hemorrhoidas !

A milagrosa pomada MANOELINA cura infallivel para as hemorrhoidas, allivio instantaneo, cura certa em seis dias, por mais chronica que seja, sem operação, approvada pela Directoria da Hygiene sob n. 111. Vende-se na Pharmacia Popular, avenida Gomes Freire n. 55. Tel. Central 4.909. (G. 21.233.)

AUTOMOVEL

De particular, vende-se um licenciado, de fabricante europeu, 30 H. P., com dinamo e bella installação capes, capota e pneus novos, ou troca-se com compensação, por outro de menos força, não importa a marca; tratar com o proprietario á rua Aristides Lobo 75. Sr. Almeida. (G 23507)

Alves, Kastrup & C.ia

Rua da Alfandega, 165

End. Teleg. ALVESKA. Telephone Norte 6509

CAIXA DO CORREIO 1337

IMPORTAÇÃO EXPORTAÇÃO

COMMISSÕES — CONSIGNAÇÕES

Representações de fabricas estrangeiras e nacionaes

Grandes Stocks de:

MACHINAS PARA CORTAR CABELLO
NAVALHAS SUPERIORES
LIMAS PARA SERRAS
MACHINAS PARA COSER, A' MÃO
ESCOVAS PARA ROUPA E CABELLO
BONECAS E BRINQUEDOS
LAPIS SUPERIORES
GRAMPOS PARA CABELLO
CANIVETES SOLINGEN
ARTIGOS PARA USO DOMESTICO
GARRAFAS "THERMOS", ALLEMÃS
GIZ PARA ALFAIATES, "MOISSON"
FACAS PARA MESA
AGULHAS DE COSTURA "VICTORIA"
LOUZAS DE TODOS OS TAMANHOS
BIJOUTERIA DE COBRE
THERMOMETROS PARA FEBRE
BOTÕES DE VIDRO
FORMAS PARA DOCES (NOVIDADE)
FERROS DE FRISAR
FACAS PARA COZINHA

Vendas por atacado

(5432)

Quéda do cabello CASPAS

MOLESTIAS DO COURO CABELLUDO

Evitam-se com toda a segurança fazendo uso do

TONICO IRACEMA

CABELLOS BRANCOS

O emprego da *loção anticanicida do Tonico Iracema* é o unico meio de tornal-os á cor natural primitiva, sem o emprego das tinturas. Corrige a cor aos cabellos avermelhados ou ruivos.

Encontra-se á venda em todas drogarias, pharmacias, perfumarias, lojas de armarinhos, etc. Grandes descontos aos revendedores.

(14394)

MODAS

Vestidos, fazem-se a 15$, 20$, 25$ e 30$; no rigor da moda; rua do Hospicio 141, sob. tel. Norte 2821. (7502)

GONORRHÉAS

Antigas ou recentes curam-se em poucos dias e sem dieta, com o uso da INJECÇÃO RICORD, modificada pelo Pharmaceutico José Teixeira Dantas.

PREÇO 2$000

Fabrica: Praça Tiradentes n. 40, antiga Pharmacia Marques. (G 18842)

Cura radical

Da GONORRHEA CHRONICA ou RECENTE, em poucos dias por processos modernos, sem dor, garante-se o tratamento. Tratamento pela electricidade, 606 e 914. Vaccinas de Wright. Assembléa n. 54. Das 9 ás 11 e 12 ás 18 — Dr. Pedro Magalhães. — 8 ás 9 — SERVIÇO NOCTURNO. (G 22409) S

OURO

Prata, platina, brilhantes, compram-se e pagam-se bem; na praça Tiradentes n. 64 — CASA GARCIA. (1753)

Alfaiate de Senhoras

COSTUMES

MANTEAUX E VESTIDOS

A preços reduzidos. Confecciona J. Silva, rua da Carioca n. 34, 1º andar. Telephone Central n. 120. (19.514.)

A Casa do Guaraná, rua Rosario, 96, recebeu quantidade de

MARMELO

SECCO — Pacote, 1$500. (7383)

Banco do Districto Federal

RUA BUENOS AIRES N. 21

Tel. Norte 3711 — Caixa postal 900

Presidente, Dr. Placido de Mello

6% (em Conta Corrente Limitada até 10:000$000 com talão de cheque).

0 Depositos populares

Maior juro mediante condições especiaes. (6946)

Pó de arroz "Eunice"

O melhor, é o mais perfumado e adherente; á venda em todas as perfumarias, drogarias e pharmacias. Preço, 2$500. (6066)

Fogões BERTA

Para lenha e coke

São os melhores

URUGUAYANA, 141

14991

ENCERADOR

Calafetação e enceramento em assoalhos. Antenor Corrêa, na avenida Passos n. 92, loja. Telephone Norte n. 5.830. (G 23638)

PAGÉOL

ENERGICO ANTISEPTICO URINARIO

Preparado nos Laboratorios do *URODONAL*

O Pagéol, que descongestiona as mucosas das vias urinarias, renova os tecidos, graças a um rejuvenescimento das cellulas. O Pagéol, mortifero não só para o gonococcus em toda parte onde elle existe, mas ainda para os outros microbios aos quaes esse ultimo póde associar-se, basta para tudo. Elle é a base, o fundamento do tratamento da arthrite ou do rheumatismo blenorrhagico, porque é o da propria blenorrhagia. Porque a sua acção se exerce não só na superficie, mas egualmente na profundidade dos tecidos, na intimidade de seus elementos histologicos, onde ao mesmo tempo supprime toda a stase lymphatica, stase que se encontra sempre na origem de todo derramamento, de todo deposito plastico, como se forma nas articulações attingidas pelo rheumatismo blenorrhagico. Dr. Bertrand, de Moizeville.

PAGÉOL é sem piedade para o gonococcus, hospede indesejavel das vias urinarias.

AGENTES GERAES PARA O BRASIL:

113, Rua General Camara — Ferreira & Vaschi - Caixa do Correio 624

TERRENO

Vende-se um na principal rua do Realengo, medindo 11 x 42 e distante apenas 5 minutos da estação. Facilita-se o pagamento. Para tratar com o sr. Nogueira, á rua General Camara n. 91, sobrado. (G. 23.584.)

AUTOMOVEL

Vende-se um double-phaeton marca Jeffery. Para tratar com Oscar Rudge, rua Silva Jardim n. 16 — Deposito de Papeis. Proximo ao largo do Rocio. (G. 24.156.)

ENXADAS

Jacaré, 2, 2 1|2, 3 e 3 1|2, a 2$500, 3$000, 3$500 e 4$000 cada. 7" Fry, 2 libras, 6$000. Pás de bico e quadradas a 3$000 cada e outros artigos a preços de occasião. J. Barros & Comp., rua da Quitanda n. 186. (G. 24.118.)

Sobrado com 11 salas

Aluga-se o sobrado do novo predio á rua Marechal Floriano Peixoto n. 132, com 11 salas independentes, proprias para escriptorios. Trata-se na loja, Casa Atlas, com o gerente. (G. 24.051.)

Cabelleireiro Müller

Executa todos os trabalhos em cabellos postiços, especialista em pinturas de cabellos. Ondulação Marcel. Serviço a domicilio. Rua do Cattete n. 300, 1º andar, largo do Machado. Telephone Beira Mar ns. 959 (ou 808). (G. 24.031.)

Professor de musica

Rapaz querendo aprender musica, procura um. Cartas a S. A. S., neste jornal. (G. 23.588.)

SOCIO

Acceita-se um socio que disponha de quinze contos e que tenha pratica de restaurante, para assumir a gerencia de um bem afreguezado, no centro da cidade. Referencias com o sr. Pinto, rua da Assembléa n. 29. (G. 23.598.)

TERRENO

JARDIM BOTANICO

Vende-se um terreno nivelado prompto para ser edificado, com 18 metros de frente por 30 de fundos, á rua das Magnolias, esquina de de 12 de Maio. Negocio urgente. Trata-se á rua da Alfandega 167, 1º andar, com Abreu. (G. 23.603.)

ARMAZENS

Alugam-se dois armazens do novo predio á rua Gomes Carneiro ns. 6 e 8. Trata-se na esquina, Casa Atlas, com o gerente. (G. 24.051.)

CASA

Precisa-se uma para pequena familia até 150$000, nas immediações de Haddock Lobo e Mariz e Barros. Cartas para esta redacção a A. K. (G. 23.608.)

Pensão de familia

Excellentes aposentos, bellos apartamentos, alugam-se com optima pensão. Rua Candido Mendes n. 65. (G. 23.616.)

ESCRIPTORIO

Alugam-se duas salas, no centro commercial. Informa-se á rua da Alfandega n. 139, sobrado. (G. 23.636.)

Passagem para Europa

Precisam-se de tres de primeira classe para o mez de julho. Paga-se bem. Informações: Tel. Ipanema n. 1.056. (G. 23.582.)

V. Sa. deseja possuir um automovel de luxo?
V. Sa. deseja ser proprietario dum predio confortavel ?
V. Sa. deseja ser possuidor dum lindo collar de perollas ?

NADA MAIS FACIL !

COMPRE UM BILHETE DA

Grande Tombola da Consolação de S. Paulo

Autorizada e fiscalizada pelo Governo Federal e a realizar-se a 29 do corrente no "TRIANON", de S. Paulo, com as machinas das LOTERIAS DO ESTADO.

Que custa apenas Rs. 2$000

Mais de 1.000 premios valiosos no valor real de approximadamente Rs. 80:000$000.

Bilhetes á venda nas seguintes conceituadas casas:

CASA CIRIO.	CASA BAZIN.	A MODA.
CASA MME. ROCHA.	BARBOSA FREITAS.	CASA SCHINDLER.
A CAPITAL.	RAMOS SOBRINHO.	LUNETA DE OURO.
CASA ORLANDO RANGEL.	PERFUMARIA AVENIDA.	MAPPIN & WEBB.
CASA COLOMBO.	PERFUMARIA KANITZ.	AMERICA E CHINA.
		CASA ODEON.

Pedidos e informações á CASA HERMANNY--Rua Gonçalves Dias 54--Rio de Janeiro. Os pedidos do interior deverão vir acompanhados das respectivas importancias. (7576)

CAPITALISTA

Precisa-se para emprestar dinheiro sobre hypotheca. Informa-se telephone Norte 5125, com sr. Lourenço. (G. 24.106.)

AUTOMOVEL

Vende-se europeu, de particular, em perfeito estado, 15|30 H. P., com todos os accessorios, pneus e camaras novas, preço de occasião, 5:000$; ver e tratar com o sr. Pinto, na Garage Federal. (G. 24.088.)

PHARMACIA

Precisa-se de um pharmaceutico ou pharmaceutica para dar nome a uma pharmacia. Paga-se 50$ mensaes. Cartas a B. M. T., Caxambu' — Minas. (G. 24.064.)

PETROPOLIS

Vende-se um bom predio no centro da cidade, edificado em centro de terreno com 16,50 metros de frente por 237 metros de fundos. O predio tem quinze compartimentos completamente mobilados, inclusive um rico piano allemão. Excellente pomar, agua nascente, etc. Não tem intermediarios, preço 50:000$. Trata-se na rua Costa Gama 617. (G. 24.063.)

AMAS DE LEITE

Alugam-se, acceitam ordenado modico. Rua Jeronymo de Lemos n. 16 — Villa Isabel — Jardim Zoologico. (G. 24.057.)

CARTORIO

Paga-se pela desistencia ou arrenda-se, dando boas garantias, um bom cartorio nesta capital. Cartas a "Cartorio", neste jornal. (G. 24.081.)

Material electrico

Compram-se grupos transformadores de 120 ou 220 volts para 120 volts, de corrente continua e 20 a 25 ampéres, dynamo Coumpound, novos ou usados, em boas condições de funccionamento, e bobinas de Ruhmckorff de 30 centimetros, de faisca, no minimo, com interruptores Wehnelt. Cartas com propostas a Aurelio, avenida Henrique Valladares n. 39, sobrado. (G. 24.073.)

VENDE-SE

O predio moderno da rua Barão do Bom Retiro n. 580, edificado em centro de terreno, com quatro quartos, duas salas, copa, banheira esmaltada, aquecedor e lavatorio, cozinha, mesas de marmore, fogão a gaz, quarto para empregados, despensa, W. C. (2), jardim e pomar. Installação electrica dentro e fóra do predio. Vende-se a dinheiro e a prestações. Trata-se no mesmo com a proprietaria. (G. 24.070.)

COFRE

Vende-se um marca Leão, typo Villa Nova de Gaya, com portas duplas, proprio para companhia ou casa commercial de grande movimento. Ver e tratar á rua Frei Caneca n. 115. Telephone Central n. 2.641. (G. 24.132.)

COMMERCIO

Rio, 18 de maio de 1920.

NOTAS DO DIA

Hoje, á 1 hora da tarde, deverá realizar-se a assembléa da Companhia de Achtes.

Na Estrada de Ferro Central do Brasil, termina hoje, á 1 hora da tarde, o prazo para o recebimento de propostas para a venda de papeis e saccos velhos.

Hoje, á 1 hora da tarde, deverão reunir-se os credores da fallencia de Magalhães & Gonçalves.

A Sul-America inicia hoje o pagamento do dividendo de suas acções.

ASSEMBLÉAS

ANNUNCIADAS

Companhia Seguros Integridade, dia 19, á 1 hora da tarde.

Sociedade em Commandita The Red Star Company, dia 19, ás 3 horas da tarde.

"Jornal do Commercio", dia 20, ás 2 horas da tarde.

Empreza Agro-Pecuaria, dia 20, ás 2 horas da tarde.

Empreza Agro-Pecuaria, dia 20, ás 3 horas da tarde.

Companhia União, dia 21, á 1 hora da tarde.

Companhia Pecuaria e Frigorifica do Brasil, dia 22, á 1 hora da tarde.

Companhia Força e Luz de Palmyra, dia 22, á 1 hora da tarde.

Companhia Transporte e Carruagens, dia 22, ás 3 horas da tarde.

Sociedade Armazens Geraes, dia 24, á 1 hora da tarde.

Companhia Predial e de Saneamento do Rio de Janeiro, dia 26, ás 2 horas da tarde.

Companhia Industrial Norte-Sul Fluminense, dia 29.

PAGAMENTOS

ANNUNCIADOS

Dia 19 — Companhia Hanseatica, dividendo de 15 %.

Dia 25 — Companhia Fabrica de Vidros e Crystaes do Brasil. dividendo.

CONCORRENCIAS

ANNUNCIADAS

Inspectoria de Mattas, Jardins, Caça e Pesca, para o fornecimento de 60 machinas de cortar gramma, dia 20, á 1 hora da tarde.

Inspectoria Federal de Navegação, para o augmento da construcção de um edificio da rua Visconde de Itaborahy, dia 20, á 1 hora da tarde.

Inspectoria de Mattas, Jardins, Caça e Pesca para o fornecimento de 60 machinas para cortar gramma, dia 20, á 1 hora da tarde.

Directoria Geral de Obras e Viação da Prefeitura, para o calçamento a parallelepipedos, sobre base de macadame, da rua Real Grandeza, entre a rua Pinheiro Guimarães e a curva proxima ao tunnel velho, dia 21, ás 1 horas da tarde.

Estrada de Ferro Noroeste do Brasil, para a compra de madeiras e moirões, dia 22, ao meio-dia.

Estrada de Ferro Noroeste do Brasil, para o fornecimento de telhas e tijolos, dia 24, ao meio dia.

Intendencia da Guerra, para o fornecimento de fivellas, argolas, triangulos, ilhoses, supportes, botões, ganchos, passadores, arrebites, polvilho, pasta para metal, sal de azedas, novellos de fio Ullatone, couro cru', corda de manilha, colla de Vienna, pés quadrados de couro de porco, ataduras, garios de ferro, colheres, alicates, serras articuladas, canudos de aluminio, cordões de lã kaki e rolhas de contas, dia 25, ao meio-dia.

REUNIÃO DE CREDORES

Credores de Nicola Zagari & C., dia 25, á 1 hora da tarde.

Fallencia de Antonio de Souza Carneiro, dia 26, á 1 hora da tarde.

Fallencia de José Villela de Andrade, dia 27, á 1 hora da tarde.

Fallencia de Cesar & Duarte, dia 27, ás 2 horas da tarde.

Fallencia de Barbosa & C., dia 31, ás 2 horas da tarde.

CAMBIO

Os trabalhos deste mercado foram iniciados hontem em posição estavel, vigorando para o fornecimento de cambiaes as taxas de 16 15|32, 16 1|2 e 16 17|32 d. e para a compra das letras de cobertura a de 16 5|8 d.

A' tarde, o mercado affrouxou, sendo feitos os saques a 16 15|32 e 16 1|2 d. e a acquisição do papel particular a 16 9|16 d.

Os negocios conhecidos foram regulares, fechando o mercado em condições frouxas, obtendo-se cambiaes a 16 7|16 e 16 15|32 d. e collocação para as letras de cobertura a 16 1|2 e 16 17|32 d.

TABELLAS DOS BANCOS

	90 DIV.	
Londres	16 7|16 a	16 17|32
Paris	$253 a	$260
	A' VISTA	
Londres	16 1|8 a	16 1|4
Paris	$257 a	$263
Italia	$195 a	$205
Belgica	$273 a	$280
Portugal	$840 a	1$000
Nova York	3$865 a	3$920
Syria	$263 a	$268
Suissa	$688 a	$710
Japão (yen)	—	2$050
Buenos Aires (peso, ouro)	3$770 a	3$830
Buenos Aires (peso, papel)	1$660 a	1$710
Austria	—	$030
Noruega	$730 a	$780
Dinamarca	$663 a	$665
Hespanha	$660 a	$675
Hamburgo	$085 a	$090
Montevidéo	3$890 a	3$960
Hollanda (florim)	1$435 a	1$450
Beyruth	16 3|32 a	16 1|8
Vales, café	$253 a	$259
Vales ouro, por 1$	—	2$107

CABO

Londres	16 1|16 a	16 3|32
Nova York	3$905 a	3$920
Portugal	—	$880
Italia	—	$197
Hespanha	—	$668
Syria	—	—
Paris	$259 a	$262
Rumania	—	—
Suecia	—	$840
Noruega	—	$740
Dinamarca	—	$670
Suissa	—	$694
Belgica	—	$277
Buenos Aires (peso, papel)	—	1$685
Montevidéo	—	3$905

MOVIMENTO DO CAFÉ

SANTOS

Dia 15:	Saccas
Entradas	7.128
Desde 1º	59.599
Média	3.973
Desde 1º de julho	3.852.768
Saidas	1.501
Existencia	2.347.889

PREÇOS

Typo 4 . . . . 14$000 a 15$000

Posição do mercado: normal.

RIO

Pauta, 1$080

Entradas em 15 e 16:

	Saccas
E. F. Central	728
T. F. Leopoldina	7.025
Barra a dentro	—
Cabotagem	—
Total	7.753
Desde 1º	88.764
Média	5.548
Desde 1º de julho	2.340.703
Média	7.292
Embarques em 15:	
Estados Unidos	2.625
Europa	2.000
Cabotagem	400
Pacifico	—
Rio da Prata	100
Total	5.125
Desde 1º	52.443
Desde 1º de julho	2.507.731
Existencia em 17	352.486

Ainda hontem este mercado abriu em boas condições, de firmeza, com procura desenvolvida e bastante café á venda, tendo sido effectuadas, de manhã, transacções de 7.691 saccas, na base de 16$300, o americano, por arroba, pelo typo 7.

A' tarde, foram realizados negocios de 4.610 saccas, ao mesmo preço da manhã, fechando o mercado em posição inalterada.

A Bolsa de Nova York abriu com 14 a 21 pontos de alta.

Passaram por Jundiahy 8.000 saccas e entraram por barra a dentro 487 ditas.

COTAÇÕES

Americano

Typo 3	17$900
Typo 4	17$500
Typo 5	17$100
Typo 6	16$700
Typo 7	16$300
Typo 8	15$900
Typo 9	15$500

COTAÇÕES DE ROCHA FARIA & Cia.

MATRIZ: rua Buenos Aires, 160 (1º andar), RIO DE JANEIRO. Caixa Postal, 710.

FILIAL: Rua Santo Antonio, 62 (1º andar), SANTOS. Caixa Postal, 224.

End. teleg.: "ROCHAFARIA"

Preços por 15 kilos, no Rio:

Typos	Americano	Europeu
2..	19$000 a 19$400	19$300 a 19$700
3..	18$400 a 18$800	18$700 a 19$100
4..	17$800 a 18$200	18$100 a 18$500
5..	17$200 a 17$500	17$500 a 17$800
6..	16$700 a 17$000	17$000 a 17$200
7..	16$300 a 16$600	16$600 a 16$900
8..	15$800 a 16$200	16$100 a 16$500
9..	15$200 a 15$500	15$500 a 16$000

Mercado FIRME.

Nota — Cafés consignados para Santos, os conhecimentos e correspondencia devem ser endereçados á MATRIZ.

MOVIMENTO DO CAFE' A TERMO

Maio: 1ª cotação, 16$400; 2ª cotação, 16$250; 3ª cotação, 16$250; junho: 1ª cotação, 16$200; 2ª cotação, 16$; 3ª cotação, 15$050; julho: 1ª cotação, 16$; 2ª cotação, 15$850; 3ª cotação, 15$850; agosto: 1ª cotação, 15$700; 2ª cotação, 15$650; 3ª cotação, 15$750; setembro: 1ª cotação, 15$450; 2ª cotação, 15$450; 3ª cotação, 15$450; outubro: 1ª cotação, 15$350; 2ª cotação, 15$300; 3ª cotação, 15$200; novembro: 1ª cotação, 15$200; 2ª cotação, 15$200; 3ª cotação, 15$150.

Vendas: 1ª cotação, 25.000; 2ª cotação, 5.000, e 3ª cotação 1.000 saccas.

Posição do mercado: 1ª e 3ª cotações, estavel, e 2ª cotação, calmo.

Total das vendas: 40.000 saccas.

AGENCIA COMMERCIAL DO B. POPULAR DE MINAS

Sociedade Cooperativa de Responsabilidade Limitada

RIO E SANTOS

Rua Municipal n. 8—Caixa postal, 1673

End. Tel. "COLARES"

Recebemos cafés consignados para Santos; correspondencia e conhecimentos dirigidos para o Rio.

PREÇOS POR 15 KILOS, no RIO

Typos	Cafés do Sul e Oeste de Minas: Americanos	Cafés do Sul e Oeste de Minas: Cafés de côr	Cafés de outras procedencias: Americanos	Cafés de outras procedencias: Cafés de côr
2	18$690	19$099	18$282	18$588
3	18$384	18$792	17$975	18$282
4	18$077	18$486	17$669	17$975
5	17$771	18$180	17$362	17$669
6	17$465	17$873	17$056	17$362
7	17$056	17$465	16$648	16$954
8	16$545	16$954	16$137	16$443
9	16$035	16$443	15$626	15$933

Mercado firme; cafés finos sem negocio. — *A. J. da Costa Pereira — Sabino de Robertis.*

MERCADO PAULISTA

S. Paulo, 17 — Na abertura do mercado de hoje o algodão em rama obteve a seguinte cotação para compradores e vendedores: maio, 48$100 e 49$200; junho, 48$100 e 49$500; julho, 48$800 e 49$200; agosto, 49$300 e 49$600, com muitos negocios, 49$500, setembro, 49$400 e 50$000; outubro, 49$600 e 50$800.

O algodão em caroço da safra velha e da nova safra de maio cotou-se a 15$000; e o caroço do algodão da safra velha conseguiu para o de maio o preço de $800 e 1$500, sendo para notar que o caroço de algodão da nova safra não obteve cotação nem sequer appareceu no mercado.

S. Paulo, 17 — Hoje na abertura do mercado desta praça a mamona foi muito procurada por compradores, que não conseguiram effectuar negocios pela ausencia da mercadoria. A unica que appareceu no mercado da colheita de maio, vendeu-se toda ao preço de $305, sendo ainda insufficiente para a procura que teve.

S. Paulo, 17 — Abriu cheio de esperança o mercado do arroz, que além de estar muito bem representado por uma farta existencia desta graminea, teve uma procura digna da quantidade que se notou no mercado.

Assim o arroz em casca typo agulha de maio, obteve os preços de 22$000 e 23$000; junho, 21$700 e 21$800, com muitos negocios ao preço de 21$600 e 21$700; julho, 21$050 e 21$300, com negocios ao preço de 21$100; agosto, 21$100 e 21$200; setembro, 20$500 e 21$200; outubro, 21$400, com numerosos negocios a este preço.

O arroz cattete da colheita de maio vendeu-se todo o que appareceu no mercado ao preço de 20$500.

S. Paulo, 17 — O mercado desta praça abriu hoje sem movimento para o genero feijão, não se tendo feito representar o feijão das aguas que não appareceu no mercado.

O feijão mulatinho da secca, nova claro de junho obteve a seguinte cotação: 20$000 para vendedores, effectuando-se muitos negocios no preço de 20$200 e 20$300, o de julho, para vendedores, esteve a 19$800; agosto, 17$000 e 18$300; setembro para vendedores esteve a 18$200.

O feijão branco, por não ter apparecido no mercado de hoje, não obteve offertas.

S. Paulo, 17 — No mercado desta praça de hoje o milho appareceu com abundancia e muito bem representado, dando margem á effectuação de muitos negocios que incidiram mais directamente no milho commum da colheita do meio, que se cotou para vendedores ao preço de 10$800, sendo que foi comprado ao preço de 11$000. Aodos os outros typos que appareceram no mercado tiveram tambem uma excellente procura.

S. Paulo, 17 — O mercado desta praça abriu frio para o genero assucar, porém pouco depois de aberto começou a accentuar-se um regular movimento, com o apparecimento de compradores dispostos a fazer negocios, notando-se durante o funccionamento deste mercado uma grande procura deste producto e a effectuação de muitos negocios.

As cotações obtidas no mercado de hoje, regularam as seguintes:

Assucar typo crystal da colheita de maio, 76$000 e 78$500; junho, 73$600 e 74$000, com negocios que regularam entre 73$800 e 74$000; julho, 69$700 e 70$400; agosto, 62$500 e 68$700, com importantes negocios a 68$500 e 68$550; setembro, 67$400 e 67$700, com negocios entre os preços de ... 67$500 e 67$600.

CAFE'

EDUARDO ARAUJO & C°.

Rua Municipal, 28 — Rio.

Prestam as melhores contas. (4891)

ASSUCAR

Entradas em 16: 500 saccos.
Desde 1º: 72.616 ditos.
Saidas em 16: 2.478 saccos.
Desde 1º: 44.604 ditos.
Existencia em 17, de tarde: 110.289 saccos.
Posição do mercado: firme.

COTAÇÕES

Branco crystal	1$140 a 1$200
Idem 3ª sorte	Não ha
Crystal amarello	Não ha
Mascavinho	$950 a $980
Mascavo	$840 a $930
2º jacto, branco	Não ha

ALGODÃO

Entradas em 16: 303 fardos.
Desde 1º: 5.419 ditos.
Saidas em 16: 720 fardos.
Desde 1º: 5.332 ditos.
Existencia em 17, de tarde: 45.728 fardos.
Posição do mercado: firme.

COTAÇÕES

Sertões	— 39$000
Primeiras sortes	37$000 a 39$000
Paulista	37$000 a 38$000
Mediano	34$000 a 35$000

PINTO, LOPES & C.ª

RUA DOS BENEDICTINOS N. 25 — RIO.

Commissarios de

Café, assucar, manteiga e cereaes

BOLSA

VENDAS

Apolices:	
Uniformizadas, de 500$000, 2, a.	900$000
Ditas de 1:000$, 1, 2, 3, 2, 3, a.	928$000
Ditas idem, 1, a.	925$000
Obras do Porto, 2, a.	910$000
Diversas Emissões, de réis 200$, 1, 10, 70, 3, a.	900$000
Ditas de 1:000$, 1, a.	925$000
Ditas idem, 1, 4, 10, 10, 20, 10, 33, 37, 50, 20, a	926$000
C. do Thesouro, 2, 6, 8, 10, 5, 12, 17, 20, 67, a	908$000
Municipaes, de lb. 20, port., 50, a.	226$000
Ditas de 1906, port., 1, 3, 4, 4, 5, 30, 41, 25, a	193$000
Ditas nom., 21, a.	195$000
Ditas de 1917, port., 10, a	189$000
E. de Minas Geraes, 10, 28, a.	915$000
E. do Rio (Popular), 3, 15, 20, 20, a.	98$000
Ditas idem, 1, 6, 50, a	98$500
Bancos:	
Portuguez do Brasil, 10, a	140$000
Lavoura, 81, a.	176$000
Brasil, 32, 100, 100, 200, a.	278$000
Dito idem, 68, a.	279$000
Companhias:	
Minas S. Jeronymo, 100, 100, 100, a.	70$000
Cervejaria Brahma, 100, a	200$000
Seguros Confiança, 9, a.	231$000
Seguros Previdente, 1, a	1:100$000

OFFERTAS

	V.	C.
Apolices		
Uniformizadas	935$000	930$000
C. do Thesouro	909$000	907$000
O. do Porto	912$000	908$000
Dv. Emissões	926$000	924$000
Tratados da Bolivia	700$000	—
E. Espirito Santo	890$000	—
E. do Amazonas	750$000	450$000
E. de Minas Geraes	—	910$000
E. do Rio (Popular)	98$300	98$000
E. do Rio	—	475$000
Ditas nom.	—	192$000
Ditas de 1914	—	193$000
Ditas nom.	—	225$000
Ditas de lb. 20	228$000	230$000
Ditas idem, nom.	—	193$000
Ditas de 1906	—	193$000
Ditas idem, nom.	—	193$000
Ditas de 1917	189$500	189$000
Ditas idem, nom.	—	194$000
Ditas de Nictheroy	89$000	88$000
Ditas 2ª emissão	88$000	87$500
Ditas de Petropolis	—	201$000
Ditas de Campos	—	197$000
Ditas de Bello Horizonte	190$000	—
Bancos:		
Brasil	280$000	270$000
Lavoura	177$000	176$000
Commercial	180$000	170$000
Commercio	186$000	150$000
Mercantil	256$000	250$000
Portuguez	140$000	139$000
C. de Seguros:		
Brasil	92$000	—
Anglo Sul-Americana	—	230$000
Integridade	70$000	—
Argos Flumin.	1:600$000	—
Varejistas	—	350$000
Confiança	240$000	—
C. de E. Ferro:		
Minas S. Jeronymo	70$500	70$000
Rêde Sul-Mineira	87$000	82$000
Victoria a Minas	80$000	—
Norte do Brasil	—	—
J. Botanico, integralizadas	—	190$000
C. de Tecidos:		
Prog. Industrial	—	186$000
Carioca	—	320$000
Taubaté Ind.	—	400$000
Conf. Industrial	220$000	210$000
S. Felix	—	40$000
Ind. Mineira	—	300$000
Corcovado	195$000	—
Manuf. Fluminense	200$000	180$000
Alliança	—	220$000
Moraes Sarmento	—	300$000
Lanificio de Petropolis	—	200$000
Petropolitana	290$000	236$000
C. Diversas:		
Docas da Bahia	90$000	—
Docas de Santos	—	—
Ditas nom.	—	—
Loterias N. do Brasil	10$000	9$000
Terras e Colonização	15$000	13$500
Predial de Saneamento	70$000	—
C. Brahma	—	190$000
Transporte e Carruagens	80$000	—
Aurea Brasileira	—	35$000
Lav. Confiança	—	200$000
Transp. Comdustria	120$000	—
Nacional de Moagem	115$000	80$000
Debentures:		
Manufactora Fluminense	193$000	190$000
Docas de Santos	206$000	203$000
Mineira Auto-Viação	100$000	93$000
Mercado Municipal	—	204$000
America Fabril	199$000	196$000
Docas da Bahia	—	115$000
Cerv. Brahma	—	204$000
Prog. Industrial	201$000	—
Santa Helena	—	204$000
Tec. Alliança	210$000	205$000
Tec. Corcovado	204$000	—
Ant. Paulista	—	204$000
Paulista Força e Luz	—	180$000
Brasil Industrial	193$000	—
Transporte e Carruagens	200$000	—
Tijuca	204$000	—
Letras:		
Banco C. Real de Minas Geraes	—	102$500

RENDAS PUBLICAS

RECEBEDORIA DE MINAS

Arrecadação do dia 17	42:435$200
De 1 a 17	358:724$200
Em egual periodo do anno passado	247:483$059

ASSEMBLÉA

Não tendo se realizado, no dia 16 do corrente, a assembléa ordinaria da sociedade cooperativa de responsabilidade limitada — "Agencia Commercial do B. Popular de Minas" —, fica feita, na fórma dos estatutos, uma segunda convocação para o dia 30 do corrente mez, ás 14 horas, no escriptorio da referida Agencia, á rua Municipal n. 8, — para os fins da primeira convocação.

Rio, 17 de maio de 1920.

A directoria. (19538)

CARNES VERDES

MATADOURO DE SANTA CRUZ— Abatidos hontem: 441 rezes, 32 vitellos, 34 porcos, 16 carneiros e 2 cabritos.

Rejeitados: 1 1|3 rezes e 5 porcos.

Vendidos em Santa Cruz, para os açougues suburbanos, 54 11|4 rezes e 1 porco.

NO ENTREPOSTO DE S. DIOGO —Foram vendidos hontem: 376 1|8 rezes, 32 vitellos, 28 porcos, 16 carneiros e 2 cabritos.

Preços da carne:

Rezes	$960 a $980
Vitellos	1$100 a 1$300
Porcos	1$600 a 1$900
Carneiros ou cabritos	2$500 —

NO MATADOURO — Cado recolhido aos curraes para a matança de hoje: 533 bois, 41 vitellos, 33 carneiros e 87 porcos.

"Stocks" existentes nos campos de Santa Cruz: 1.617 bois, 76 vitellos e 277 porcos.

EXPEDIENTE DA ALFANDEGA

Esta repartição arrecadou, hontem, a importancia de 326:011$030 de renda, sendo 160:602$600 em ouro e....... 156:408$340 em papel.

Em egual periodo do anno passado foram arrecadados 3.648:163$793, sendo a differença a maior no corrente anno de 607:981$232.

—:— Foi encaminhado ao Thesouro o recurso interposto por Antonio de Almeida do acto da inspectoria condemnando-o a perda das mercadorias apprehendidas como contrabando, em seu estabelecimento commercial e ao pagamento da multa da metade do valor das mesmas mercadorias.

O recorrente reputa a apprehensão legitimamente feita, mas repelle a responsabilidade pela multa imposta.

—:— Os commandantes dos vapores "Darro" e "Tapajóz" entrados, este em outubro e aquelle em novembro, do anno passado, foram condemnados a pagar, em dobro, os direitos de mercadorias que deixaram de descarregar. Para proceder á respectiva avaliação, foram designados os escripturarios Augusto de Almeida, Luiz Trindade e Amaro Camara.

—:— Foram responsabilizados pelo pagamento dos direitos de mercadorias extraviadas de volumes importados por N. Guimarães & C.; J. F. Bastos; W. J. Mc Clelland & C.; Duarte Amaral; Compagnie de Magasines Generaux et Entrepôts Libres d'Aanvers; Casemiro da Costa Lima e Antonio da Silva Pinheiro & C., os commandantes dos vapores "Aurique" "Sangres", "Sallust", "Glenetive", "Oskawa", "Vauban" e "S. Paulo", entrados ultimamente.

—:— Devidamente informado o inspector restituiu ao Thesouro o processo referente á reclamação de Barbosa Albuquerque & C., contra o pagamento da taxa de 20 %, ouro, para melhoramento do porto, por carregamento de sal manifestado para o porto desta capital e reexportado para o de Santos.

—:— Foi submettido á consideração do ministro da Fazenda o requerimento em que Cesar Farani Filho, nomeado despachante aduaneiro, pede nova prorogação, por mais 30 dias, para prestação da respectiva fiança.

—:— Movimento do caes do porto. Embarcações atracadas aos armazens em 17 do corrente:

Vapor norueguez "Taurus" rec. minerio, arm. 2; chatas diversas c|c. do "Sofia" (arm. mixto 4), arm. 2; vapor inglez "Daebreak" rec. minerio, arm. 3; chatas diversas c|c. do "Grecian-Prince" (arm. mixto 4), arm. 5; vapor norueguez "Cometa" (arm. mixto 4), arm. 6; vapor belga "Belgier" (arm. mixto 8), arm. 7; chatas diversas c|c. do "Campinas" (arm. 10), arm. 7; chatas diversas recebendo minerio arm. 8; vapor inglez "Rembrandt" (arm. mixto 8), arm. 9; hiate nacional "Coral" cabotagem, pat. 10; hiate nacional "Leão do Norte" cabotagem, pat. 11; vapor nacional "Tocantis", rec. minerio, arm. 13; vapor norueguez "Salerno" arm. 15; vapor norueguez "Thervald Halvorsen" e chatas diversas c|c. do "Flour Spar" (arm. mixto 8), arm. 16; chatas diversas c|c. do "Martha Washington" (arm. mixto 4), arm. 16; vapor inglez "Biela" (arm. mixto 4), arm. 17, e chatas diversas c|c. do "Deseado" (arm. mixto 8), arm. 18.

MOVIMENTO DO PORTO

VAPORES ENTRADOS

Do Pará e escs., nacional "Acre", carga ao Lloyd Brasileiro.

De Rosario e escs., inglez "Baycross", carga á Brasilian Company.

De Santos, nacionaes "Gurupy" e "S. Paulo", carga a Pereira Carneiro & C. e ao Lloyd Brasileiro.

De Bahia Blanca, inglez "Bembride", carga a Martinelli.

De Nova York e escs., norueguez "Thowald", carga á ordem.

De Buenos Aires e escs., nacional "Macapá", carga ao Lloyd Brasileiro.

De Londres e escs., inglez "Somme", carga á Mala Real Ingleza.

De Rosario e escs., francez "Duala" carga á Sud Atlantic.

De Philadelphia, americano "Champlain", carga a W. Lowry & C.

VAPORES SAIDOS

Para Porto Alegre e escs., nacional "Itapura".

Para Nova York e escs., inglez "Sallust".

Para Manáos e escs., nacional "Sorio".

Para o Rio Grande do Sul e escs., nacional "Campinas".

Molho Inglez

Registrado e analysado — PRODUCTO PURO E RECOMMENDAVEL.

Laboratorio: Villa 3550.

Pedidos: Araujo & Fonseca, rua do Ouvidor, 73—Tel. Central, 2025.

Representantes em S. Paulo — Victoria — Campos e Bahia.

Vidro. . . . . 1$500

Usado nos principaes hoteis desta capital. (7406)

MARITIMAS

VAPORES ESPERADOS

Rio da Prata, "Malte"	18
Portos do norte, "Ceará"	18
Southampton, "Highland Piper"	19
Nova York, "Byron"	19
Amsterdam e escs., "Frisia"	20
Portos do norte, "Bahia"	20
Rio da Prata, "Sumatra-Maru"	20
Portos do sul, "Anna"	20
Genova, "Principessa Mafalda"	20
Rio da Prata, "Aurigny"	22
Bahia e escs., "Pacifico"	22
Rio da Prata, "Vestris"	22
Christiania e escs., "Kronprinsessan Victoria"	[illegible]
Rio Grande do Sul, "Stephen"	23
Liverpool e escs., "Desna"	23
Havre e escs., "Ceylan"	23
Rio da Prata "Darro"	[illegible]
Rio da Prata, "Hollandia"	[illegible]
Southampton e escs., "Avon"	[illegible]
Portos do norte, "Curvello"	[illegible]
Amsterdam e escs., "Gelria"	[illegible]

VAPORES A SAIR

Havre e escs., "Malte"	18
Rio da Prata e escs., "Highland Piper"	[illegible]
Porto Alegre e escs., "Itajubá"	[illegible]
Montevidéo e escs., "Servelo Dourado"	[illegible]
Rio da Prata, "Principessa Mafalda"	20
Mossoró e escs., "Canôa"	20
Rio da Prata, "Frisia"	20
Pelotas e escs., "Itaituba"	20
Portos do norte, "Pará"	21
Macáo e escs., "Itagiba"	22
Pará e escs., "Gurupy"	22
Porto Alegre e escs., "Itapuhy"	23
Penedo e escs., "Iris"	23
Nova York e escs., "Vestris"	24
Bordeaux e escs., "Aurigny"	24
Liverpool e escs., "Darro"	[illegible]
Laguna e escs., "Anna"	[illegible]
Rio da Prata e escs., "Ceylan"	[illegible]
Rio da Prata e escs., "Desna"	[illegible]
Marselha e escs., "Provence"	25
Amsterdam e escs., "Hollandia"	26
Southampton e escs., "Avon"	26

VENDAS EM LEILÃO

Leilão de Penhores

EM 20 DE MAIO

Delgado, Silva & C.ª

179, RUA SETE DE SETEMBRO, 179

Rogam aos Srs. mutuarios reformarem até a vespera do leilão as suas cautelas vencidas. (G 22092)

Leilão de penhores

Transferido para 19 de maio de 1920

Guimarães & Sanseverino

5, Travessa do Theatro, 5 e 1-A, Rua Luiz de Camões, 1-A das cautelas vencidas, podendo ser reformadas ou resgatadas até á hora do leilão. (G 22953)

Leilão de penhores

Em 26 de maio de 1920

Casa Gonthier

— Fundada em 1867 —

Henry & Armando

45 — Rua Luiz de Camões — 47 Fazem leilão dos penhores vencidos e avisam aos srs. mutuarios que podem reformar ou resgatar as suas cautelas até á vespera do leilão. (G 23276)

Leilão de penhores

Em 25 de Maio de 1920

DIAS & MOYSÉS

Rua Barbara de Alvarenga, 14

Fazem leilão de todos os penhores vencidos e avisam os senhores mutuarios que podem reformar ou resgatar as suas cautelas até á hora de principiar o leilão. (7778)

Implorando a caridade

ANGELA PECORARO, viuva, com 86 annos de edade, completamente céga e paralytica;

AMANCIA, viuva, com 58 annos de edade, quasi céga;

ANNA DO AMARAL, viuva, céga e além disso doente e sem ninguem em sua companhia, recolhida a um quarto;

BERNARDINA, 74 annos;

CARLOTA, pobre velhinha sem recursos;

ELVIRA DE CARVALHO, pobre céga e sem amparo da familia;

FRANCISCA DA CONCEIÇÃO BARROS, céga de ambos olhos e aleijada;

ENTREVADA, r. do Chichorro n. 47, casa XVIII, doente, impossibilitada de trabalhar, tendo duas filhas, sendo uma tuberculosa.

JOÃO DA CRUZ — Menino cégo, paralytico e mudo, sem recursos;

JULIETA e EMILIA, duas pobres irmãs.

LUIZA, viuva, com oito filhos menores;

SOARES, viuva, velha sem poder trabalhar;

MARIA EUGENIA, pobre velha, sem o menor recurso para a sua subsistencia;

SANTOS, viuva, com 68 annos de edade, gravemente doente de molestias incuraveis;

VIUVA DE UM JORNALISTA, sem o menor amparo;

THEREZA, pobre ceguinha sem auxilio de ninguem.

Amas seccas e de leite

PRECISA-SE de moças e meninas para amas seccas; rua Frei Caneca n. 40, sob. (G 23623) A

Cozinheiros e cozinheiras

ALUGAM-SE cozinheiras, lavadeiras, amas seccas e de leite, copeiras, arrumadeiras e meninas; rua Senhor dos Passos n. 48, sobrado. (G 24007) D

ALUGA-SE perfeita cozinheira, limpa, de confiança; também uma moa cinha carinhosa, para ama secca; rua do Senado n. 30; teleph. 897, Central. (G 23643) B

ALUGA-SE cozinheira de forno e fogão e de trivial; á rua Frei Caneca n. 40, sob. (G 23623) B

ALUGA-SE uma cozinheira e uma copeira, não dorme em casa. Dorme no aluguel. Rua Barroso 74. Tel. 2036 Ipanema. (G 23656) B

COZINHEIROS para hoteis fora, casaes e cozinheiros, precisam-se, rua Theophilo Ottoni n. 38. (G 23518) B

PRECISA-SE de cozinheiras, paga-se 60$ a 90$, e de copeiras arrumadeiras, paga-se de 40$ a 60$; rua 13 de Maio n. 40, loja, antigo Rodrigues. (G 23463) B

PRECISA-SE de 10 cozinheiras, paga-se 50$, 60$, 80$, 90$; rua 13 de Maio n. 40, loja. Rodrigues. (G 23459) B

PRECISA-SE de uma cozinheira de forno e fogão; á rua Voluntarios da Patria n. 431 — Travessa Doux IV. (G 23514) B

PRECISA-SE de uma cozinheira, que cozinhe pratos estrangeiros e que seja limpa e de confiança. Quem não estiver em condições é excusado apresentar-se; na rua Uruguayana n. 41, 2º andar. (G 23512) B

PRECISA-SE de uma creada para cozinhar e lavar; rua D. Maria Romana n. 54. (G 23633) B

PRECISA-SE de cozinheiras de forno e fogão e de trivial; rua Frei Caneca n. 40, sobrado. (G 23623) B

PRECISA-SE uma creada em casa de pequena familia, para cozinhar e alguns serviços leves; rua Mattoso n. 241. (G 23507) B

PRECISA-SE de uma empregada para cozinhar e arrumar roupa, em casa de pequena familia. Trata-se na rua Haddock Lobo n. 24. (G 24029) B

PRECISA-SE de uma cozinheira de forno e fogão, que seja de pequena familia; na rua Evaristo da Veiga n. 24, sobrado. (G 23676) B

PRECISA-SE de uma cozinheira para o trivial; rua Lucio Mendonça n. 30 — Muriz e Barros. (G 23660) B

Creados e creadas

ALUGA-SE uma lavadeira-engommadeira nacional, de côr, dorme no aluguel; rua Senhor dos Passos n. 48, sobrado. (G 23007) C

ALUGA-SE arrumadeira e copeira estrangeira, com excellentes commendações de sua conducta; tratar na Empreza do Povo, á rua do Senado n. 30; teleph. 897, Central. (G 23643) C

ALUGAM-SE arrumadeiras e copeiras; rua Frei Caneca n. 40, sobrado. (G 23623) C

ALUGAM-SE duas creadas, uma portugueza para todo serviço de casal sem filhos; rua Vasco da Gama n. 93, sob. (G 23596) C

PRECISA-SE de um creado para servir de copeiro e mais serviços, rua Barão de Pirassinunga n. 36. (G 22022) C

PRECISA-SE de uma creada, branca ou parda, á travessa Alice Figueiredo n. 13 — Est. Riachuelo. (G 22801) C

PRECISA-SE de uma empregada para lavar, engommar e os demais serviços domesticos, de casa de pequena familia. Paga-se bem. Dorme no emprego; trata-se á rua Visconde Santa Isabel n. 85 — Jardim Zoologico. (G 23322) C

PRECISA-SE de lavadeira branca, engommadeira, etc. até 60$, para a rua Senhor dos Passos n. 48, sobrado. (G 24007) C

PRECISA-SE de uma menina para arrumadeira, servindo á mesa; á rua Alfandega n. 47. (G 24053) C

PRECISA-SE de uma senhora para governante de casal sem filhos; rua Alfandega n. 47. (G 24033) C

PRECISA-SE de uma lavadeira, engommadeira; rua Alfandega n. 47. (G 24051) C

PRECISA-SE de uma empregada para serviços leves de casa de familia; rua Benedictinos n. 16, sob. (G 24036) C

OS NEURASTHENICOS
OS ESGOTADOS
OS CONVALESCENTES
OS MAGROS E ANEMICOS
OS TUBERCULOSOS

que reparam mal a perda de suas forças

AS MÃES QUE AMAMENTAM

e precisam fortificar seus filhos

Devem tomar o remedio-alimento

O TONICO

VITAMONAL

Do Dr. Mascarenhas

Poderoso accelerador das forças e da nutrição

Cada colher de sôpa alimenta tanto como um bom bife

Cada colher de sôpa alimenta mais do que 3 ovos.

Este notavel remedio todos os dias faz curas maravilhosas.

Não é uma panacéa, é um remedio de valor incontestavel, preparado com glycero phosphatos de cal, ferro, sodio, manganez, pepsina, extracto de kola e pepsina, e todos os dias é receitado e indicado por grande maioria de illustres medicos. O tonico VITAMONAL do Dr. Mascarenhas é

Tonico dos nervos!
Tonico dos musculos!
Tonico do coração!
Tonico do cerebro!

TUBERCULOSE	VERTIGENS	CONVALESCENÇA
ANEMIA	PALLIDEZ	SUORES NOCTURNOS
CHLORO-ANEMIA	BRONCHITES CHRONICAS	DORES DE CABEÇA
FLORES BRANCAS	IMPOTENCIA	FRAQUEZA GERAL
FADIGA CEREBRAL	INSOMNIA	FALTA DE APPETITE
NERVOSO	PALUDISMO	MAGREZA
HYSTHERISMO	PERDAS SEMINAES	MA' DIGESTÃO, etc.

todas estas doenças, se curam definitivamente com o mais notavel remedio moderno — O VITAMONAL. Aos impotentes garantimos a cura racional e methodica, porque o tonico VITAMONAL faz reapparecer a virilidade a quem a tenha perdido por excesso de prazeres. Não opera uma cura rapida porque não irrita os orgãos sexuaes; opera uma cura lenta mas virilisadora de facto. Ao quarto ou quinto vidro o tonico VITAMONAL cura radicalmente todo o doente de impotencia.

VENDE-SE EM TODAS AS PHARMACIAS E DROGARIAS

DEPOSITARIOS:

Drogaria Baptista --:-- 30, Rua dos Ourives, 30

Rio de Janeiro

Drogas a preços sem competencia

(6900)

PRECISA-SE de uma creada branca; rua Voluntarios da Patria, n. 128. (G 24018) C

PRECISA-SE de um menino para serviços leves e recados; á rua Frei Caneca n. 40, sob. (G 23623) C

PRECISA-SE de uma creada que seja carinhosa, para creança, quem não estiver nas condições é excusado apresentar-se. Rua Visconde de Caravellas n. 140, Botafogo. (7995) C

PRECISA-SE de uma creada só para pouco serviço de uma senhora; rua Vasco da Gama n. 93, sob. (G 23596) C

PRECISA-SE de costureiras de vestuarios de creança, nas officinas, rua Frei Caneca n. 59. (G 22643) D

PRECISA-SE de um impressor, na typographia, á rua Visconde do Rio Branco n. 62. (G 23515) D

PRECISA-SE de um rapaz de 15 a 18 annos para copeiro e mais serviços domesticos, de casa de pequena familia; quer-se com pratica do serviço; rua Alzira Brandão n. 26— Engenho Velho. (G 23465) D

PRECISA-SE de uma lavadeira engommadeira; rua 13 de Maio n. 40, loja. (G 23458) D

VIAS-URINARIAS

De volta da Europa, com pratica nos melhores hospitaes e estudos especiaes.

DR. ESTELLITA LINS

emprega os methodos mais modernos e efficazes, no tratamento das doenças venereas, (Syphilis, blenno., etc.).

Consultas, das 13 ás 18 (diarias). Das 9 ás 11 (2.ªs, 4.ªs e 6.ªs feiras). Das 10 ás 12 (nos domingos) — Rua S. JOSE' N. 81. (7600)

PRECISA-SE de uma empregada que durma no aluguel, para lavar, passar e arrumar casa; trata-se na rua Gustavo Sampaio n. 182 — Leme. (G 23601) C

PRECISA-SE de uma lavadeira e engommadeira, que durma no aluguel. Trata-se, avenida Gomes Freire n. 100, sobrado. (G 23641) C

UMA senhora quer uma empregada para todo serviço. Rua da Real Grandeza 44, C. 3. (G 22917) C

Empregos diversos

ALUGA-SE uma moça estrangeira para coser, para casa de familia de tratamento; rua das Marrecas n. 9, quarto 16. (G 24055) S

PRECISA-SE de bons carroceiros, na rua S. Pedro 35. (G. 23542) D

PRECISA-SE de empregada para casa de duas pessoas; não lava nem engomma; paga-se bem; na rua Vieira Souto n. 162, Ipanema. (G 23593) D

PRECISA-SE de um rapaz para limpeza e recados numa casa commercial. Avenida Rio Branco, 25, 1º andar, das 2 ás 4. (G 23590) D

PRECISA-SE de arrumadeiras e copeiras; rua Frei Caneca n. 40, sobrado. (G 23623) D

PRECISA-SE de um carregador de marmitas; rua de Sant'Anna n. 142. (G 23634) D

PRECISA-SE de um electricista, para pequeno trabalho; rua Senhor dos Passos n. 4, loja. (G 23624) D

De Lamare, Faria & C. Fazem adeantamentos sobre conhecimentos e sobre mercadorias depositadas em seus armazens.

Emprestam dinheiro para a retirada de mercadorias da Alfandega.

Escriptorio: RUA S. BENTO 10—Telephone 3441, N.

Armazens: RUA S. CHISTOVÃO, 500 — Telephone, Villa 4.314. (7052)

EMPREGADO para escriptorio, precisa-se com pratica e com referencias; rua da Quitanda n. 73, loja, com J. Pinto. (G 24150) D

MECANICO HABIL, com conhecimentos de electricidade off. para trabalhar de noite. Chamados por annuncio neste sob o titulo: Mecanico. (G. 23504) D

PRECISA-SE de uma arrumadeira, que durma no aluguel. Cattete n. 330. (G 23283) C

PRECISAM-SE dois serventes de pedreiros; rua Euclydes da Cunha n. 72. (G 23416) D

PRECISA-SE de um menino de 10 annos, orphão, para fazer companhia a um casal de fortuna, que o tomará aos seus cuidados; rua Barão de Pirassinunga n. 36. (G 22021) D

PRECISA-SE de um pequeno para serviço de limpeza: Casa Ratto: Gonçalves Dias 47. (G 23650) D

PRECISAM-SE meninos na fabrica de sabonetes, á rua d Alfandega n. 103, loja. (G 23663) D

PRECISA-SE de bordadeiras á mão e á machina; rua Cachamby n. 117 — Meyer. (G 24069) D

Para as Pessoas Fracas e Anemicas

NÃO HA! NÃO HOUVE! NÃO HAVERA'!!

um remedio tão efficaz, de effeito tão rapido como a

"Mistura Ferruginosa Glycerinada"

preparada pelo pharmaceutico Gauss

Medicamento composto das raizes de plantas medicinaes

ARRHENAL, FERRO E GLYCERINA

Usa-se meio calice antes das refeições — A' venda na DROGARIA RODRIGUES, rua Gonçalves Dias n. 59 — Rio de Janeiro.

Deposito Geral: PHARMACIA SANTA LUCIA.

Rua S. João n. 260-B — S. Paulo. (6160)

PRECISA-SE de cozinheiras, lavadeiras, amas seccas, copeiras, arrumadeiras e meninas; rua Senhor dos Passos n. 48, sobrado. (G 24007) D

PRECISAM-SE bons cortadores, encadernadores, compositores, typographos, impressores e tiradores de folhas lithog. Pagam-se bons ordenados, na A' Relevographica; r. de S. Pedro n. 17 — Alphonse Karr & C.ª (G 22903)

PRECISA-SE de um rapaz, de 15 a 18 annos, que saiba ler e escrever correctamente na rua do Cattete 69. Sob. tratar com o sr. Manoel. (G. 22074) D

PRECISA-SE de uma lavadeira muito limpa. Prefere-se portugueza, para casa de pequena familia; rua Marquez de Sapucahy n. 42, loja. (G 23520) D

PRECISA-SE de 5 copeiras arrumadeiras, paga-se 50$, 60$; rua 13 de Maio n. 40, loja — Rodrigues. (G 23457) D

Casas e commodos centro

ALUGA-SE uma boa sala de frente, mobilada, para dois rapazes; avenida Gomes Freire n. 17, sobrado. (G 23348) E

ALUGA-SE um magnifico quarto de frente, com pensão e mais commodidades, a casal ou rapazes serios, casa de familia; rua Larga n. 207, 1º andar. (G 23483) T

Tossís? Tomae BRONCHITAL

Deposito: — RUA URUGUAYANA, 111

PHARMACIA BITTENCOURT. (4847)

PRECISA-SE um bom lustrador; á rua Euclydes da Cunha n. 72. (G 23415) D

PRECISA-SE de um pequeno de 14 annos, para escriptorio, com pratica das ruas; rua 13 de Maio, 40, loja. (G 24137) D

COSTUREIRAS

Precisam-se de boas costureiras, paga-se muito bem; no "Au Palais Royal", rua do Ouvidor, 128. (7988)

PRECISA-SE de uma creada para todos serviços da casa, menos cozinhar; não se faz questão de cor; rua Paula Mattos n. 55. (G 24071) D

PRECISA-SE de meios officines lustradores e aprendizes, com pratica; rua Riachuelo n. 139. (G 24036) D

PRECISA-SE de um pequeno para fazer limpeza e tomar conta de um consultorio medico. Trata-se na rua dos Artistas n. 37. (G 22941) D

ALUGA-SE — Recebem-se propostas, por escripto, para o arrendamento, por contrato, do predio assobradado, construcção moderna, com 2 salas, 2 quartos, area cimentada na frente e mais dependencias, á rua Luiz Augusto Pinto n. 43, quasi na esquina da rua Senador Euzebio; aberto das 7 ás 5 horas, todos os dias. As propostas podem ser entregues no mesmo ou na rua Paula Brito n. 50, Andarahy. (G 23308) E

ALUGAM-SE, com ou sem moveis, com pensão, para casaes ou cavalheiros, salas, em casa de familia. Rua do Rezende 101, sob. (G 22998) E

ALUGA-SE uma sala interior para escriptorio; tem telephone; rua Sete de Setembro n. 187, sobrado. (G 22030) E

ALUGA-SE um quarto mobilado e acceitam-se pensionistas de tratamento; rua dos Invalidos n. 20. (G 21977) E

ALUGA-SE um quarto mobilado á rua do Lavradio 165 (sob.). Tem telephone. (G. 23554) E

ALUGA-SE uma sala com ou sem mobilia, a senhora de todo o respeito e que trabalhe fóra; rua da Carioca n. 48, 2º andar. (G 23563) E

ALUGA-SE um quarto a empregado do commercio; avenida Mem de Sá n. 57, andar terreo. (G 23461) E

ALUGAM-SE quartos para rapazes; rua da Carioca n. 47, sobrado. (G 23469) E

ALUGA-SE uma boa sala para escriptorio, na rua dos Ourives n. 50. (G 23453) E

ALUGA-SE um bom escriptorio, na rua Buenos Aires n. 118, sobrado. (G 23482) E

ALUGA-SE uma sala de frente e quarto, contiguos. Rua Assembléa 63, 2º. (G. 23534) E

ALUGA-SE no centro, casa com 3 quartos, duas salas, por 400$000; inf. á rua Rodrigo Silva n. 26, sobrado, esquina de Assembléa. (G. 23618) E

ALUGA-SE perto do centro, casa com 3 salas e 5 quartos; inf. Rodrigo Silva 26, esq. Assembléa. (G. 23618) E

ALUGAM-SE perto do centro, duas boas casas, uma com 8 quartos e 5 salas e a outra com 6 quartos e 2 salas; inf. rua Rodrigo Silva 26, sob., esq. Assembléa. (G. 23618) E

ALUGA-SE, no centro, sobrado tendo 11 quartos e 3 salas; informa-se na rua da Assembléa 117, sobrado, sala 3. (G 24143) E

ALUGA-SE, proximo á praça da Republica, um sobrado com 6 quartos e 2 salas, por 400$; informa-se na rua da Assembléa 117, sob., sala 3. (G 24143) E

ALUGA-SE, no centro, um sobrado com 2 quartos e 2 salas, por 280$; inf. Assembléa 117, sobrado, sala 3. (G 24143) E

ALUGA-SE, proximo á praça Quinze de Novembro, sobrado com 4 quartos e 2 salas, por 350$; inf. Assembléa 117, sob., sala 3. (G 24143) E

ALUGA-SE, na avenida Mem de Sá, um sobrado com 7 quartos e 2 salas; inf. Assembléa 117, sobrado, sala 3. (G 24143) E

ALUGA-SE, proximo á praça Tiradentes, um predio com 2 andares e loja, por 600$; inf. Assembléa n. 117, sobrado. (G 24143) E

ALUGA-SE, na esplanada do Senado, casa com 2 quartos e 2 salas, 250$; inf. Assembléa 117, sob., sala 3. (G 24143) E

ALUGAM-SE um escriptorio e uma vaga; r. Sete de Setembro n. 207. (G 23581) E

ALUGA-SE um primeiro andar, no centro da cidade, por 150$ mensaes, com 2 salas, 3 quartos, cozinha e banheiro; trata-se á rua Senhor dos Passos n. 24, moderno, 1º andar; telephone 3403 Norte. (G 24158) E

ALUGA-SE um sobrado com boas accommodações, praça Tiradentes n. 46; trata-se na loja. (G 23085) E

ALUGA-SE em casa de familia de respeito, aposentos mobilados com ou sem pensão, a casal sem filhos ou rapazes de tratamento. Avenida Mem de Sá n. 149. (G 24158) S

ALUGA-SE um bellissimo escriptorio, com telephone, limpeza e empregado; preço, 90$; travessa do Rosario 9, sobrado. (G 24136) E

ALUGA-SE, por contrato, uma boa casa com loja e sobrado; trata-se na rua S. Pedro n. 188, com o sr. Heitor, das 4 ás 5 horas da tarde. (G 24038) E

ALUGA-SE a dois rapazes um quarto de frente, com pensão; rua Visconde de Inhauma n. 53, 2º andar. (G 23664) E

ALUGA-SE um bom quarto mobilado, em casa de familia discreta; lad. Pedro Antonio n. 49. (G 23661) E

ALUGA-SE uma espaçosa sala para escriptorio ou consultorio; rua da Assembléa n. 63, 1º andar. (G 23651) E

ALUGA-SE, no centro, grande sobrado com 3 quartos e 2 salas, 250$; inf. Rodrigo Silva 26, sob., esq. Assembléa. (G 23619) E

ALUGA-SE uma grande sala, com duas janellas, mobilada, para casal. Dá-se pensão, preço razoavel; rua do Rezende n. 167, 1º andar. (G 23607) E

ALUGA-SE um esplendido gabinete; avenida Rio Branco 137, 3º andar, sala 26 — Elevador — Predio Odeon. (G 23697) E

ALUGA-SE, á rua Silva Manoel, 62, um bom quarto, com pensão, em casa de familia distincta. (G 23612) E

ALUGA-SE um quarto a cavalheiro sómente, no interior e sem mobilia, á rua do Lavradio n. 171, loja. (G 23599) E

ALUGA-SE esplendida sala de frente a casal sem filhos ou moços do commercio, á avenida Mem de Sá n. 144; ver, das 9 horas em deante. (G 23604) E

ALUGA-SE, transversal á rua do Riachuelo, um sobrado com 6 quartos e 2 salas, por 250$; inf. Assembléa 117, sobrado. (G 24143) E

ALUGA-SE, na rua Frei Caneca, uma casa com 4 quartos e 2 salas; inf. Assembléa 117, sob., sala 3. (G 24143) E

ALUGA-SE uma boa sala de frente, para escriptorio, á rua General Camara n. 119. (G 23673) E

CINTAS e ESPARTILHOS, sob medida, de qualquer dimensão e cintas orthopedicas fabricam-se á Rua da Assembléa n. 107, ao alcance de todos. (7617)

ESCRIPTORIO no centro, aluga-se por 25$ parte de um escriptorio mobilado na rua da Quitanda n. 21, sobrado, das 2 ás 4 horas. (G. 22879)

PEQUENA LOJA. Aluga-se uma em rua central, com contrato; informa J. Pinto, rua da Quitanda 73, loja. (G 24151) E

PORTA. Precisa-se alugar para escriptorio de commissões licenciado, uma porta toda independente, que tenha alguns fundos e de aluguel razoavel. Cartas com urgencia para "Commissario", neste jornal. (G 24116) E

QUARTO mobilado — Aluga-se com café por 120$; a pessoa de respeito; á r. Sete de Setembro 176, sob. (G 23572) E

Lapa e Santa Thereza

ALUGA-SE, em casa de familia, quarto mobilado, a senhores do commercio, na rua da Lapa n. 58, loja. (G 23589) F

ALUGA-SE em Santa Thereza, bella vivenda com 3 salas, e 3 quartos, quintal, etc.; inf. Rodrigo Silva 26, sob., esq. Assembléa. (G. 23618) F

ALUGA-SE um bom quarto a rapazes; rua da Lapa n. 62, sobrado. (G 24092) F

ALUGA-SE, em Santa Thereza, casa com 3 quartos e 2 salas; inf. Assembléa 117, sobrado, sala 3. (G 24144) F

ALUGA-SE em Santa Thereza, bellissima vivenda com 11 quartos e 2 salas; inf. rua Rodrigo Silva 26, sobrado, esquina Assembléa. (G. 23618) F

Cattete, Laranjeiras, Botafogo e Gavea

Aposento mobilado com todo conforto e hygiene, aluga-se á cavalheiro de tratamento, á rua do Cattete n. 104, esquina Andrade Pertence, predio novo. (G 23418) G

ALUGAM-SE bons aposentos com ou sem mobilia, boa pensão. Cattete 246. (G. 23449) G

Ternos

A prestações a 150$ bon casemira feitio elegante. R. Visc. Itauna 139. Entrada pela casa de colletes. (G 23438) S

ALUGA-SE, nas Laranjeiras, bella vivenda, 7 quartos, 3 salas, jardim, chacara, etc., 450$; inf. Rodrigo Silva 26, sob., esq. Assembléa. (G 23619) G

ALUGAM-SE, na rua Bento Lisboa n. 25, Pensão Renascença, uma boa sala de frente e bons quartos para familias ou rapazes serios. Modicidade nos preços. (G 23283) G

ALUGA-SE, em Botafogo, casa com 4 quartos e 2 salas, por 350$; inf. Assembléa 117, sob., sala 3. (G 24143) G

Mme. MISSICK

Colletes, cintas e soutient-gorges, feitos e sob medida. Carioca 12, 1º. Tel. C. 3464. (G. 13032)

ALUGA-SE, na Gloria, um predio tendo 2 pavimentos, com 12 quartos e 8 salas, por 600$; inf. Assembléa 117, sob., sala 3. (G 24143) G

ALUGA-SE uma boa sala, em casa de familia, com pensão, a casal sem filhos; rua Benjamin Constant n. 141. (G 23626) G

ALUGA-SE o predio da rua Marquez de Olinda n. 102; póde ser visitado das 9 ás 10 da manhã. (G 24134) G

ALUGA-SE um quarto mobilado, com pensão, a casal; rua Buarque de Macedo n. 17. (G 24021) G

ALUGAM-SE bons e arejados aposentos, para familias e cavalheiros, á rua Costa Bastos n. 29 (pensão). (G 24022) G

ALUGA-SE, em Botafogo, casa com 2 quartos e 2 salas, por 200$; inf. Assembléa 117, sobrado. (G 24144) G

SALAS. Alugam-se de frente para o jardim da Gloria, mobiladas e com boa pensão, a familias ou cavalheiros de trato; entrada pela rua do Cattete, n. 1, sobrado. (G 23639) G

URGENTE. Precisa-se alugar uma casa, Laranjeiras ou Botafogo, 2 salas, dois ou tres quartos e demais commodidades. Não se admittem intermediarios. Respostas A. S. P., Hotel Metropole. (G 22887) G

UMA senhora precisa de uma sala de frente ou quarto independente, sem mobilia e sem pensão, nas immediações do Cattete, Gloria ou Flamengo. Cartas nesta redacção, R. F. (G 22910) G

(6353)

ALUGA-SE em Botafogo, excellente predio com grande chacara, 12 quartos, seis salas, jardim, etc. Aluguel modico. Inf. á rua Rodrigo Silva n. 26, sobrado, esq. Assembléa. (G. 23618) G

ALUGA-SE nas Laranjeiras casa com 7 quartos, 3 salas, jardim, etc, por 380$; inf. Rodrigo Silva 26, sobrado, esquina Assembléa. (G. 23618) G

ALUGA-SE em boa rua de Botafogo, casa com 5 quartos, 2 salas, jardim, etc. inf.; rua Rodrigo Silva 26, sob. esq. Assembléa. (G. 23618) G

ALUGA-SE em Botafogo, boa casa mobilada, por 350$000; inf. á rua Rodrigo Silva 26 sob. esq. Assembléa. (G. 23618) G

ALUGA-SE proximo á praia de Botafogo, optimo palacete com 8 bons quartos, 2 salas, jardim, quintal, etc; Inf. rua Rodrigo Silva, 26, sob. esquina Assembléa. (G. 23618) G

ALUGA-SE em Botafogo, optima casa com quatro quartos, duas salas e jardim por 200$000; inf. á rua Rodrigo Silva 26, sob. esq. Assembléa. (G. 23618) G

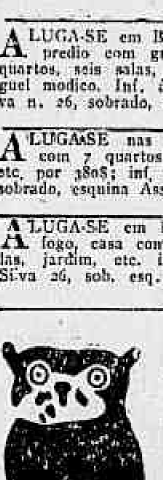

E' INCRIVEL, MAS E' VERDADE

Um canivete utilissimo, marca Soligen com duas fortes laminas, um saca-rolhas e uma placa de metal para gravar as iniciaes.

RS. 4$200

CASA HERMANNY - R. Gonçalves Dias, 54

Pelo correio mais 500 rs.

(7911

Aposentos — Alugam-se a familia e cavalheiro, aposentos de luxo em pensão de primeira ordem, em predio novo, proximo aos banhos de mar. A' rua Ferreira Vianna n. 58. Cattete. Tel. Beira Mar 208. (G 18893) G

ALUGA-SE na Gavea, bellissima vivenda mobilada com cinco quartos, tres salas, jardim etc, por 450$; inf. rua Rodrigo Silva n. 26, sobrado, esquina de Assembléa. (G. 23618) G

ALUGA-SE um quarto com pensão a pessoa de todo o respeito, na praia de Botafogo n. 432. (G 22918) G

ALUGA-SE uma boa sala de frente, mobilada, com todo o conforto, e pensão de 1ª ordem, em casa de familia portugueza, seria, tem telephone e todas as commodidades. Para um ou dois senhores de tratamento. Rua Pedro Americo 24. (G. 23437) G

ALUGA-SE uma moça para copeira ou arrumadeira com pequena pratica de costura, para casa de familia, dando as melhores referencias de sua conducta. Sendo a mesma de côr parda. Trata-se na rua Conde de Irajá n. 123. Confeitaria. Telephone S. 2087, Botafogo. (G 23676) G

ALUGAM-SE quartos mobilados, com pensão, a preços muito reduzidos; Pensão Familiar, praça José de Alencar n. 14, Cattete (perto dos banhos de mar). (G 23475) G

VIAJANTES

Usem Pilulas de Caferana de Abreu Sobrinho

Preservam de qualquer fébre de máo caracter. Curam Intermittentes, Palustres, Sezões e Maleitas. (7567)

ALUGAM-SE dois bons quartos ou uma sala mobilados, casa de familia. Rua Cattete 53, sobrado. (G. 23440) G

ALUGA-SE, perto da rua Voluntarios da Patria, bella vivenda mobilada, com 4 quartos, 3 salas, jardim, etc., e uma outra, tambem mobilada, com 3 quartos, 2 salas e jardim; inf. Rodrigo Silva 26, sob., esq. Assembléa. (G 23619) G

ALUGA-SE a casal sem creanças ou moços que trabalhem fóra, sala de frente e quarto, juntos, na rua Lopes Quintas n. 48, Jardim Botanico. (G. 23552) G

ALUGA-SE um bom predio á rua Marquez de Olinda; trata-se com o proprietario, á rua Marquez de São Vicente n. 29, das 8 ás 11, ou á rua Senador Euzebio n. 124, sobrado, das 14 ás 17 horas. (G 23412) G

E' IMPORTANTE

Para quem compra na ESMERALDA notar que em todas as portas vitrines tem o distico

A ESMERALDA

Exposição permanente de Joias e objectos de arte no 1º andar, servido por elevador.

TRAVESSA S. FRANCISCO, 8 e 10

ALUGA-SE, num dos melhores pontos de Botafogo, predio com 2 pavimentos, tendo 10 quartos e 3 salas; inf. Assembléa 117, sobrado. (G 24144) G

ALUGA-SE com contrato por 2 annos e 5 mezes o sobrado completamente reformado de novo, portas do interior pintadas a esmalte branco, soalho encerado, forrado com papel finissimo, entrada decorada a óleo, sendo o mesmo muito arejado, com boa vista, 2 minutos retirado dos banhos de mar, proprio para pequena familia, tendo 2 quartos, 2 salas, 1 saleta de espera, banheira, W. C., aquecedor e fogão a gaz installação e campainha electrica, etc., ver e tratar na r. da Passagem n. 20 (Botafogo). (G. 23553) G

ALUGA-SE, numa das melhores ruas de Botafogo, palacete com 4 quartos, 2 salas, jardim, chacara, etc.; inf. Rodrigo Silva 26, sob., esq. Assembléa. (G 23610) G

ALUGA-SE, em Botafogo, casa com 3 quartos e 2 salas; inf. Assembléa 117, sob., sala 3. (G 24144) G

ALUGAM-SE bons quartos para moços distinctos, com ou sem moveis; rua do Cattete n. 253. (G 23656) G

ALUGA-SE, á rua Humaytá n. 14, um predio com grande loja, residencia para familia e grande quintal; as chaves na garage ao lado. (G 24098) G

BOA sala ou apartamento com pensão, aluga-se a cavalheiros. Correa Dutra 29. (G. 22020) G

SALA — Precisa-se de uma, espaçosa, sem mobilia e sem pensão, para uma moça protegida, de fina educação, em casa séria, sem outros hospedes, na rua do Cattete, ou transversaes. Cartas com todos os detalhes nesta redacção, com as iniciaes L. E. A. (G 23574) G

Leme, Copacabana e Leblon

ALUGA-SE um bom quarto mobilado, com pensão; rua Barroso 89, Copacabana (casa de familia). (G 24078) H

ALUGA-SE, no Leme, casa com 3 quartos e 2 salas; inf. Assembléa 117, sobrado, sala 3. (G 24144) H

ALUGA-SE em boa rua de Copacabana, casa com 5 quartos, 2 salas, quintal, etc.; inf. rua Rodrigo Silva 26, sob. esq. Assembléa. (G. 23618) H

ALUGA-SE em uma das melhores ruas de Copacabana, casa com 6 bons quartos, 2 salas, quintal, etc. 350$; inf. rua Rodrigo Silva 26, sob. esquina da Assembléa. (G. 23618) H

ALUGA-SE em boa rua de Copacabana, casa mobilada, com 7 bons quartos, 2 salas, quintal, etc. inf. rua Rodrigo Silva 26, sob. esquina Assembléa. (G. 23618) H

ALUGA-SE em Copacabana, boa casa com 4 bons quartos, 2 salas quintal, etc. 420$; inf. rua Rodrigo Silva 26, sob. esq. Assembléa. (G. 23618) H

ALUGA-SE, em Copacabana, predio com 2 pavimentos, tendo 7 quartos e 2 salas, por 600$; inf. Assembléa 117, sob., sala 3. (G 24143) H

ALUGA-SE, em Ipanema, predio com 8 quartos e 3 salas, por 700$; inf. Assembléa 117, sob., sala 3. (G 24143) H

ALUGA-SE, em Copacabana, casa com 2 quartos e 2 salas, 250$; inf. Assembléa 117, sobrado, sala 3. (G 24143) H

ALUGA-SE no Leme, esplendida casa com seis quartos, tres salas, jardim, etc. por 500$000; inf. á rua Rodrigo Silva 26, sob. esq. Assembléa. (G. 23618) H

ALUGA-SE no Ipanema optima casa mobilada com cinco quartos, duas salas, por 500$. Tem jardim. inf. á rua Rodrigo Silva 26, sobrado, esquina de Assembléa. (G. 23618) H

ALUGA-SE, em Ipanema, bellissima casa mobilada, 3 quartos, 2 salas, salas, jardim, etc., 500$; inf. Rodrigo Silva 26, sob., esq. Assembléa. (G 23619) H

ALUGA-SE, em Copacabana, boa casa, 2 quartos e 2 salas, 100$; inf. Rodrigo Silva 26, sob., esq. Assembléa. (G 23619) H

ALUGA-SE, no Leme, bella casa, 4 quartos, 2 salas, jardim, etc.; inf. Rodrigo Silva 26, sob., esq. Assembléa. (G 23619) H

ALUGA-SE, no Leme, bellissima casa mobilada, 3 quarots, 2 salas, jardim, etc.; inf. Rodrigo Silva 26 sob., esq. Assembléa. (G 23619) H

ALUGA-SE, em Copacabana, esplendida casa, 4 quartos, 2 salas, banheiro, etc., 420$; inf. Rodrigo Silva n. 26, sob., esq. Assembléa. (G 23619) H

ALUGA-SE em Copacabana boa casa com cinco quartos e tres salas, por 300$000; inf. á rua Rodrigo Silva 26, sobrado, esq. Assembléa. (G. 23618) H

ALUGA-SE, com contrato, por 600$, a casa da rua Copacabana ns. 992 e 994, com 7 quartos, 2 salas e mais dependencias, jardim e grande quintal; as chaves estão, por favor, no n. 996; trata-se na r. Sete de Setembro n. 48, com o sr. Rodrigues. (G 23657) H

ALUGA-SE o predio n. 61 da rua Ipanema; trata-se no n. 65 da mesma rua. (G 23394) H

ALUGA-SE um predio com commodas e grandes dependencias, á rua Ipanema n. 86; trata-se á rua Copacabana n. 525. (G 22881) H

Saude, Praia Formoza e Mangue

ALUGA-SE, na Saude, casa com 2 quartos e 2 salas; inf. Assembléa 117, sobrado. (G 24144) I

ALUGA-SE, na Praia Formosa, casa com 6 quartos e 2 salas, por 270$; inf. Assembléa 117, sob., sala 3. (G 24143) I

ALUGA-SE na Saude casa com tres quartos, duas salas, por 160$000; inf. á rua Rodrigo Silva 26, sobrado, esquina de Assembléa. (G. 23618) I

ALUGA-SE perto do Frei Caneca, boa casa para familia, por 120$; inf. á rua Rodrigo Silva n. 26, sobrado, esquina de Assembléa. (G. 23618) I

ALUGA-SE na Cidade Nova, casa com dois quartos, duas salas por 150$000; inf. á rua Rodrigo Silva n. 26, sobrado, esquina Assembléa. (G. 23618) I

ALUGA-SE, no Mangue, casa com 5 quartos, 3 salas etc; inf. Rodrigo Silva 26, sob. esq. Assembléa. (G. 23618) I

ALUGA-SE perto da Praia Formosa, optima casa com 2 salas e 3 quartos, 180$; inf. Rodrigo Silva 26, sob. esq. Assembléa. (G. 23618) I

ALUGA-SE em Copacabana, boa casa com 2 quartos, 2 salas chuveiro, etc. 100$; inf. rua Rodrigo Silva 26, sob. esq. Assembléa. (G. 23618) I

ALUGA-SE com contrato predio novo a familia de tratamento, á r. Pinto de Azevedo 28. 2 salas, 3 quartos, cozinha, chuveiro banheira, esmaltada varanda entrada ao lado, bom quintal. Preço: 220$. Trata-se na mesma. Mangue. (G. 23425) T

ALUGA-SE, na Cidade Nova, grande predio com quatro quartos e tres salas; inf. Rodrigo Silva 26, sob., esq. Assembléa. (G 23619) I

ALUGA-SE, perto da rua da America, boa casa para familia, com 3 quartos e 2 salas, 130$; inf. Rodrigo Silva 26, sob., esq. Assembléa. (G 23619) I

ALUGA-SE, na Saude, boa casinha para familia, por 130$; inf. Rodrigo Silva 26, sob., esq. Assembléa. (G 23619) I

SALA mobilada. Aluga-se a senhor decente em casa socegada, na rua General Caldwell; trata-se na mesma rua 322, sobrado. (G 24093) I

Catumby, Estacio e Rio Comprido

ALUGA-SE perto de Itapagipe casa com quatro quartos, duas salas, quintal, etc. por 125$000; inf. á rua Rodrigo Silva 26, sob. esq. Assembléa. (G. 23618) J

ALUGA-SE no Rio Comprido, excellente casa com 10 quartos e 2 salas; inf. rua Rodrigo Silva 26, sob. esq. Assembléa. (G. 23681) J

ALUGA-SE, a casal, um bom quarto de frente, com pensão, em casa de familia, á avenida Paulo de Frontin n. 128 (antiga rua da Luz). (G 23305) J

ALUGA-SE, na avenida Mem de Sá, casa com 3 quartos, 2 salas, etc.; inf. Rodrigo Silva 26, sob., esq. Assembléa. (G 23619) J

ALUGAM-SE, perto de Conde de Bomfim, duas casas, uma com 4 quartos e 2 salas e outra com 7 quartos e 3 salas, quintal, etc.; inf. Rodrigo Silva 26, sob., esq. Assembléa. (G 23619) J

ALUGAM-SE, a casal sem filhos ou senhoras sérias, optima sala de frente, dita de jantar e quarto, e mais chalet fóra da casa, com direito ás demais dependencias, quintal e jardim, em casa de uma senhora só: rua Dr. Costa Ferraz n. 46, Rio Comprido, depois de meio dia. (G 24152) J

ALUGA-SE a casa n. 72 da rua Barão de Petropolis, Rio Comprido; trata-se no n. 114 da mesma rua. (G 24107) J

ALUGA-SE, no Rio Comprido, casa com 3 quartos e 2 salas, por 250$; inf. Assembléa 117, sob., sala 3. (G 24144) J

ALUGA-SE, em Itapirú, casa com 2 quartos e 2 salas, por 150$000; inf. Assembléa 117, sobrado. (G 24144) J

ALUGA-SE, no Rio Comprido, casa com 2 quartos e 2 salas, por 120$; inf. Assembléa 117, sobrado. (G 24143) J

O Contratosse

EM 2 ANNOS OBTEVE 4.822 ATTESTADOS VERDADEIROS DE PESSOAS DE TODAS AS CLASSES SOCIAES

O CONTRATOSSE cura Tosses simples e rebeldes, grippe, chronicas, Fraqueza, Coqueluche, Constipações, Affecções bronchicas.

CURA: Rouquidões, Asthma, Insomnias, Escarros sanguineos, no peito e nas costas. EFFICASSISSIMO na Tuberculose e Hemoptyses, tomando-o convenientemente.

LEDE: São attestados sensacionaes.

E' do Illmo. Sr. Cesar Brando, conferente do Cáes do Porto.

Exmo. Sr. Pharmaceutico Aragão.

Não lhe minto. Sou muito conhecido no Cáes do Porto, onde trabalho como conferente. Soffro ha perto de tres annos de uma doença, varios medicos especialistas me declararam ser tuberculose.

Depois de gastar as minhas economias, um dia por acaso, lembrei-me de comprar o vosso CONTRATOSSE, e até hoje me tem feito andar de pé e trabalhar.

Juro-vos que é a minha convicção, se não fosse o CONTRATOSSE hoje estaria debaixo da terra.

Acreditae-me, apezar de vos não conhecer, um admirador e... tidão.

Cesar Brando. — Rua Baroneza do Engenho Novo n. 86.

Rio de Janeiro, 4 de outubro de 1918. Testemunhas: D. H. ... Carvalho, guarda-livros, e J. Antunes Fernandes, negociante. — (Firmas reconhecidas).

DEPOSITO: Em todas as drogarias do Brasil. Vende-se nas pharmacias. Vidro, 2$500; duzia, 24$000. Não vos deixeis enganar; acceitae só CONTRATOSSE.

UM casal deseja encontrar um quarto no Estacio de Sá; quem tiver faça o favor de telephonar para V. 2520. (G 23630) J

ALUGA-SE, em Catumby, casa com 3 quartos e 2 salas; inf. Assembléa 117, sob. (G 24144) J

Haddock Lobo e Tijuca

ALUGA-SE um bom commodo por 40$, á rua Mariz e Barros 354, bondes de 100 réis. (G 24060) K

ALUGA-SE, em Conde de Bomfim, um sobrado com 7 quartos e 3 salas, por 450$; inf. Assembléa 117, sob., sala 3. (G 24143) K

ALUGA-SE, na Tijuca, casa com 4 quartos e 2 salas, 350$; inf. Assembléa 117, sobrado, sala 3. (G 24143) K

ALUGA-SE proximo a Haddock Lobo, casa com tres quartos, duas salas, banheiras, jardim, quintal, etc. por 250$; inf. rua Rodrigo Silva 26 sob. esq. Assembléa. (G. 23618) K

ALUGA-SE em bom ponto da Tijuca, um optimo predio com 3 bons quartos, 3 salas, jardim, quintal. etc. 350$; inf. rua Rodrigo Silva 26, sob. esq. Assembléa. (G. 23618) K

ALUGA-SE perto de Conde de Bomfim, casa com sete quartos, tres salas, etc. Inf. á rua Rodrigo Silva, 26, sobrado, esquina Assembléa. (G. 23618) K

ALUGA-SE, no Mattoso, boa casa com 3 quartos e 2 salas; inf. Rodrigo Silva 26, sob., esq. Assembléa. (G. ...) K

ALUGA-SE um bom armazem com morada para familia; rua ... nuario n. 172. (G. ...)

ALUGA-SE um quarto com pensão em casa de familia, á rua Mariz e Barros n. 30... (G. ...)

ALUGA-SE, em Villa Isabel, casa com 4 quartos e 2 salas; inf. Assembléa 117, sob. (G. ...)

REMEDIOS

Quando necessitarem ... sem verificar os preços da DROGARIA ... TEIVE, á rua Buenos Aires ... em frente á rua Gonçalves Dias.

ALUGA-SE, em S. Januario, casa com 4 quartos e 2 salas; inf. Assembléa 117, sobrado. (G. ...)

ALUGA-SE, em S. Christovão, casa com 3 quartos e 2 salas; inf. Assembléa 117, sob., sala 3. (G. ...)

ALUGA-SE uma casa com 3 quartos, 2 salas, etc., á rua Dr. Pereira Pontes n. 28, casa IV; trata-se na mesma rua n. 36, Andarahy Grande. (G. ...)

EM casa de familia de tratamento aluga-se com pensão, um bom quarto para casal. Rua Mariz e Barros n. 200. (G. ...)

HOLMBERG BECH & C.ª

Rua General Camara, 102

Rio de Janeiro

Unicos representantes de

L. SONNEBORN SONS INC. - New York

Oleos lubrificantes para industria, fabricas, estradas de ferro e vapres.

Products para **acabamento de fazendas de lã, seda e algodão**

Chas. W. Yong & C. - New York

"Parrot Brand" sabão para as fabrica de tecidos e cortumes

(4722)

ALUGA-SE no Mattoso, boa casa com 3 quartos, 2 salas, etc. 250$; inf. Rodrigo Silva 26, sob, esq. Assembléa. (G. 23618) K

ALUGA-SE o predio da rua Rademark n. 49 (Muda), 4 quartos, banheiro, etc.; trata-se no mesmo. (G 23282) K

ALUGA-SE o grande sobrado da rua Conde de Bomfim n. 240, com accommodações para numerosa familia de tratamento. (G 22916) K

ALUGA-SE uma sala; rua D. Delfina n. 22 (Muda da Tijuca). (G 23451) K

FAMILIA de tratamento aluga com pensão, quarto arejado, a casal sem filhos ou a cavalheiros; teleph., banhos. Haddock Lobo 397. (G. 22951) K

TESOURA SOLINGEN

para costura

Preço Reclame

Rs. 4$200

CASA HERMANNY

Gonçalves Dias n. 54

(7315)

São Christovão, Andarahy e Villa Isabel

ALUGA-SE, em S. Christovão, casa com 4 quartos e 2 salas; inf. Assembléa 117, sobrado, sala 3. (G 24143) L

ALUGA-SE, na Aldeia Campista, casa com 4 quartos e 2 salas; inf. Assembléa 117, sobrado, sala 3. (G 24143) L

ALUGA-SE, em S. Christovão, predio com 8 quartos e 4 salas, por 500$; inf. Assembléa 117, sobrado. (G 24143) L

ALUGA-SE, em S. Christovão, casa com 5 quartos e 2 salas, por 220$; inf. Assembléa 117, sob., sala 3. (G 24143) L

ALUGA-SE em Villa Isabel, casa com quatro quartos, duas salas, por 250$; inf. á rua Rodrigo Silva, 26, sobrado, esquina de Assembléa. (G. 23618) L

ALUGA-SE em Villa Isabel, grande casa com seis quartos, duas salas, jardim, etc, por 400$000; inf. á rua Rodrigo Silva 26, sobrado, esquina de Assembléa. (G. 23618) L

ALUGA-SE em Villa Isabel casa com tres quartos, duas salas, jardim, etc, por 200$000; inf. á rua Rodrigo Silva, 26, sobrado, esquina de Assembléa. (G. 23618) L

ALUGA-SE em boa rua de S. Christovão, casa com tres quartos, 2 salas, quintal etc. por 350$000; inf. á rua Rodrigo Silva n. 26, sobrado, esquina de Assembléa. (G. 23618) L

ALUGA-SE no Andarahy casa com 2 quartos, 2 salas, quintal etc. 190$; inf. rua Rodrigo Silva 26, sob. esq. Assembléa. (G. 23618) L

ALUGA-SE, no Andarahy, casa com 4 quartos 2 salas, jardim, etc., 350$; inf. Rodrigo Silva 26, sob., esq. Assembléa. (G 23619) L

ALUGA-SE, em S. Christovão, grande predio com 10 quartos, 3 salas, jardim, etc.; inf. Rodrigo Silva n. 26, sob., esq. Assembléa. (G 23619) L

ALUGA-SE, perto de S. Januario, casa com 3 quartos e 3 salas, porão habitavel e jardim, por 310$; inf. Rodrigo Silva 26, sob., esq. Assembléa. (G 23619) L

ALUGA-SE o n. 555 da rua São Luiz Gonzaga; chaves no n. 557, casa VII; trata-se na r. Cassiano n. ... (G 23476) L

SUBURBIOS

ALUGA-SE, no Engenho Novo, casa com 5 quartos e 2 salas, por ...; inf. Assembléa 117, sob., sala 3. (G. ...)

ALUGA-SE, em S. Francisco Xavier, casa com 4 quartos e 2 salas; inf. Assembléa 117, sob., sala 3. (G. ...)

ALUGA-SE no Sampaio, boa casa com 8 grandes quartos, 2 salas, banheira, etc. inf. rua Rodrigo Silva 26, sob. esq. Assembléa. (G. ...)

ALUGA-SE no Rocha, casa com 3 quartos, 2 salas, jardim, quintal, etc. 250$; inf. Rodrigo Silva 26, sob., esq. Assembléa. (G. ...)

ALUGA-SE no Rocha, casa com 3 quartos, 2 salas, jardim, quintal, etc; inf. Rodrigo Silva 26, sob., esq. Assembléa. (G. ...)

ALUGA-SE nos suburbios casa com 2 quartos, 2 salas, quintal, etc., 120$; inf. Rodrigo Silva 26, sob., esq. Assembléa. (G. ...)

ALUGA-SE em S. Francisco Xavier, casa mobilada, com 2 quartos, 2 salas, quintal, etc. 200$; inf. rua Rodrigo Silva 26, sob., esq. Assembléa. (G. ...)

ALUGA-SE no Meyer, boa casa com 4 bons quartos, 2 salas, 2 quartos, para creados, grande porão e quintal, etc. 200$. Inf. rua Rodrigo Silva, 26, sob. esq. Assembléa. (G. ...)

ALUGA-SE no Meyer, boa casa com 2 quartos, 2 salas, etc.; inf. Rodrigo Silva 26, sob., esq. Assembléa. (G. ...)

ALUGA-SE, em Bomsuccesso, casa com 2 quartos e 2 salas, por 100$; inf. Assembléa 117, sobrado. (G. ...)

ALUGA-SE, no Engenho de Dentro, casa com 3 quartos e 2 salas, por 440$; inf. Assembléa 117, sob., sala 3. (G. ...)

ALUGA-SE, em Inhauma, casa com 2 quartos e 2 salas, por ...; inf. Assembléa 117, sobrado. (G. ...)

ALUGA-SE, na Penha, casa com 4 quartos e 2 salas, por ...; inf. Assembléa 117, sobrado. (G. ...)

ALUGA-SE, na Terra Nova, casa com 3 quartos e 2 salas; inf. Assembléa 117, sobrado. (G. ...)

ALUGA-SE, em Cascadura, casa com 5 quartos e 3 salas, por ...; inf. Assembléa 117, sobrado. (G. ...)

ALUGA-SE, em Cascadura, casa com 2 quartos e sala, por ...; Assembléa 117, sobrado. (G. ...)

ALUGA-SE, no Engenho de Dentro, casa com 3 quartos e 2 salas; inf. Assembléa 117, sobrado. (G. ...)

ALUGA-SE, no Encantado, casa com 3 quartos e 2 salas; Assembléa 117, sobrado, sala 3. (G. ...)

ALUGA-SE, no Encantado, casa com 3 quartos e 2 salas, por ...; inf. Assembléa 117, sobrado. (G. ...)

ALUGA-SE, na Piedade, casa com 3 quartos e 2 salas; inf. Assembléa 117, sobrado, sala 3. (G. ...)

ALUGA-SE, na Piedade, casa com 2 quartos e 2 salas, por ...; Assembléa 117, sobrado. (G. ...)

ALUGA-SE, no Sampaio, casa com 2 quartos e 2 salas; inf. Assembléa 117, sob., sala 3. (G. ...)

ALUGAM-SE uma sala de frente, proximo á estação do ..., a casal sem filhos que trabalhem fóra; informa-se na rua Senador ... n. 162, sobrado. (G. ...)

AVISOS MARITIMOS

Lloyd Brasileiro

Serviço geral de navegação brasileira — Praça Servulo Dourado (entre Ouvidor e Rosario). Telephone 2.401 Norte.

— — LINHAS POSTAES — —

LINHA DO SUL — O PAQUETE — **SERVULO DOURADO** — Sairá no dia 20 do corrente, ás 12 horas, para: S. Francisco, Itajahy, Florianopolis, Rio Grande e Montevidéo.

LINHA DE LAGUNA — O PAQUETE — **LAGUNA** — Sairá brevemente para: Santos, S. Francisco, Itajahy, Florianopolis e Laguna.

LINHA DO NORTE — O PAQUETE — **PARA'** — Sairá dia 21 do corrente, para: Victoria, Bahia, Maceió, Recife Cabedello, Natal, Ceará, Maranhão, Pará, Santarém, Obidos, Itacoatiára e Manáos.

LINHA DE SERGIPE — O PAQUETE — **IRIS** — Sairá no dia 23, para: Victoria, Caravellas, Ponta d'Areia, Ilhéos, Bahia, Aracajú e Penedo.

O Lloyd Brasileiro não se responsabiliza pelas mercadorias que entrarem nos seus armazens sem as respectivas ordens de embarque, nas quaes serão declarados vapor e armazem respectivos.

Rederiaktiebolaget Nordstjernan

STOCKHOLM — Johnson Line

O PAQUETE SUECO **KRONPRINSESSAN VICTORIA** — Esperado de Christiania e escalas em m|m 23 do corrente, sairá para Santos, Rio Grande do Sul e Buenos Aires.

O NAVIO-MOTOR SUECO **KRONPRINS GUSTAF ADOLF** — Esperado do Rio da Prata na 2ª quinzena, sairá para HAMBURGO, SUECIA e NORUEGA.

Acceita carga para Helsingfors, com baldeação em Stockholmo.

Para cargas, fretes e mais informações, com o agente

LUIZ CAMPOS

Rio de Janeiro — Rua Visconde de Inhauma, 84 — Telephone: Norte, 1814. (19536)

United States and Brazil Steamship Line

Serviço regular de paquetes entre os Estados Unidos da America do Norte e portos do Brasil.

O PAQUETE **CHICAGO-BRIDGE** — esperado de New York em fins de Maio, sairá para Santos, depois da indispensavel demora.

AVISO — Os Srs. recebedores de carga ao costado deverão mandar as suas embarcações para o costado do navio logo após a sua entrada; na falta dessas embarcações será a descarga feita pela agencia, correndo todas as despesas por conta dos Srs. consignatarios.

Informações, etc., com **Wm. LOWRY** — Agente geral para o Brasil. RUA DA CANDELARIA, 36 — Tel. Norte, 1.150 (7925)

Sociedade Anonyma Martinelli

RIO DE JANEIRO — S. PAULO — SANTOS — GENOVA

SAQUES — Sobre: Portugal, Ilhas, Hespanha, Italia, Hollanda, França, Inglaterra e Nova York

As taxas mais modicas do mercado, entregando-se as letras immediatamente.

CAMBIO — Venda e compra de moedas de todos os paizes.

UNICA CONCESSIONARIA DO AFAMADO APERITIVO DIGESTIVO: **FERNET-BRANCA**

Séde: AVENIDA RIO BRANCO, 106 e 108 — RIO DE JANEIRO. (7135)

Liverpool, Brasil and River Plate Steamers — Linha Lamport & Holt

O paquete **HOLBEIN** — Esperado do Rio da Prata, sahirá em meiados de Junho para **LEIXÕES**

Este paquete foi expressamente construido para transporte de passageiros de terceira classe, em camarotes com duas e quatro camas.

PREÇO DA PASSAGEM DE TERCEIRA CLASSE, Rs. 295$000, INCLUINDO O IMPOSTO.

Para passagens e mais informações, tratar com os agentes **Norton Megaw & C. L.** — Rua da Saude, 29 — Teleph. Norte 6671 (7434)

DEN NORSKE SYDAMERICA LINJE (Linha Norueguesa Sul-Americana)

SAIDAS PARA O RIO DA PRATA — O VAPOR **COMETA** — Esperado da Noruega. Sairá depois da indispensavel demora, para: **Santos e Buenos Aires**. NAVIO MOTOR **BAYARD** — Esperado da Noruega em meiados de junho, sairá para: **Santos e Buenos Aires**.

SAIDAS PARA A NORUEGA E DINAMARCA — O VAPOR **COMETA** — Carregará no mez de junho, para a **Noruega e Dinamarca**. NAVIO MOTOR **BAYARD** — Carregará de junho a julho, para a **Noruega e Dinamarca**.

Para cargas, fretes e mais informações com o agente **Fredrick Engelhart** — **Avenida Rio Branco n. 16, 1º andar** — TELEPHONE, NORTE, 4.449. (19534)

JUVENTUDE ALEXANDRE

O mais poderoso tonico dos cabellos! Extingue a caspa em tres dias. Os cabellos brancos ficam pretos, não queima, não mancha a pelle; a JUVENTUDE, dá vigor, mocidade e crescimento aos cabellos. Evitar imitações, pedindo sempre **Juventude Alexandre**

Preço, 3$000; pelo Correio, 5$000. Nas boas perfumarias e drogarias.

Deposito CASA ALEXANDRE — Ouvidor, 148 (3957)

IMPOTENCIA

Esterilidade, Neurasthenia, Insomnias, Espermatorrhea. Cura certa, radical e rapida no Gabinete Electro-therapico do **Dr. R. Neves da Silva** — LARGO DA CARIOCA 10. Consultas de 1 ás 5. (4887)

Venda de terrenos a prazo de 5 annos

Prestações mensaes a partir de 75$000 — Entrada inicial apenas de uma prestação — **Não são foreiros**

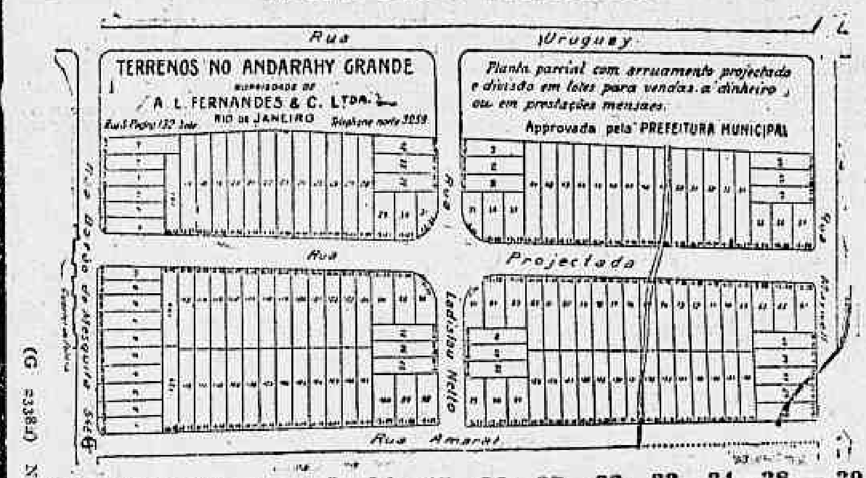

LOTES VENDIDOS — 1 — 2 — 24 — 25 — 26 — 27 — 32 — 33 — 34 — 38 — 39 — 40 — 64 — 65 — 66 — 67 — 68 — 88 — 90 — 91 — 98 — 99 — 100 — 101 — 102 — 103 — 104 — 105 — 109 — 111 — 125 — 126 — 127 — 128 — 129 — 130 — 131 — 132 — 133 — 134.

(G 23384) N

NICTHEROY

ALUGA-SE, á rua Passo da Patria n. 106, S. Domingos, Nictheroy, uma excellente casa, logar saudavel, tendo á porta e perto dos banhos de mar, com jardim, varanda, 2 salas, 2 quartos, grande cozinha, copa, bastante area, grande terreno, etc.; para ver, das 9 horas da manhã ás 5 da tarde; tratar, com a proprietaria, á rua Primeiro de Março n. 100, 2º, Capital. (G 23652) T

Compra e venda de predios e terrenos

ARRENDA-SE, com promessa de compra, fazendas, sitios e grandes chacaras, dando-se todas as garantias. Rua da Carioca 47, 1º andar, sala 1 das 14 ás 16 horas. (G 22066) N

AINDA construimos a preços razoaveis, ainda podemos construir a prestações, em qualquer logar onde V. tenha terreno. E' bom aproveitar a opportunidade. Com alta diaria dos materiaes, talvez amanhã não possamos offerecer as mesmas vantagens. A. MILLIET, r. Estação A2, Penha. Telephone Villa 1054. (7304) N

VENDE-SE ou aluga-se por contracto a chacara á rua Santa Rosa; trata-se na mesma. (G 23291) N

ALUGA-SE um commodo em casa de pequena familia: rua do Marquez do Vintem n. 1, E. Novo, para moço solteiro. (G 22900) M

ALUGAM-SE quartos para rapazes solteiros distinctos; 15, rua Souto Carvalho, Engenho Novo, das 8 ás 7. (G 23296) M

CASA — Vende-se uma de construcção moderna em centro de terreno, 3 quartos, 2 salas, copa, despensa, banheiro, varanda ao lado e uma bonita vista com grande terreno todo plantado, 11x140. Rua Vaz de Toledo n. 232, E. Novo. (G 23625) N

CASA — Compra-se uma até 18 contos, sendo parte á vista e a prazo; não sendo distante dos bondes e da estação do Riachuelo para baixo, com quintal e jardim. Cartas sem intermediarios. A Mario Fernandes, rua Conde de Bomfim 271. (G 24030) N

CASAS e terrenos — Quer comprar ou vender algum, ou obter dinheiro com garantia hypothecaria, a juros modicos? Procure Mourão dos Santos, á rua do Rosario 161, sob, telephone n. 3166, pois tem sempre compradores, bons negocios e capitaes para collocar; tratando tambem de negocios federaes e municipaes. (G 23401) N

VENDE-SE barato um terreno 11 x 20, na rua Itaipu'; trata-se na rua Conde de Bomfim 177. (G 22914) N

VENDE-SE um sitio com grandes plantações fructiferas e cereaes, criação de suinos, tendo 20 cabeças de criação de gallinhas, e grande escalla pombos, cobayas, uma carroça, cavallos, tendo uma área de 36.000 metros quadrados; ou aluga-se por contracto; informações rua do Rosario 142, sobr., Candido. (G 24140) N

VENDE-SE por 5 contos, na estação do Meyer, na rua Dias da Cruz, junto ao n. 301, um superior lote de terreno, todo arborizado com arvores fructiferas, com algumas bemfeitorias, inclusive muro com gradil e portão de ferro na frente; o terreno está todo bem cercado e prompto a edificar; tem 8 m. pela frente e 11 nos fundos, com 52 m. de comprimento; trata-se na rua da Carioca 66, sobr., com Machado, das 11 ás 3 e das 4 ás 6. (G 23614) N

VENDE-SE um bom terreno 25 x 50 400 metros da estação Engenheiro Neiva; trata-se com o sr. Domingos Corrêa de Mello, na mesma. (G 22919) N

VENDE-SE um predio novo na rua S. Francisco Xavier n. 206, negocio directo; informações no mesmo, das 6 ás 8 da manhã. (G 24140) N

VENDE-SE, por 5:000$. todas com agua, luz, jardim, terreno, etc., a dois minutos da estação. **Rua Antonio Rego n. 17, Olaria. Suburbios da Leopoldina ou á Rua S. Pedro n. 118, com o sr. Serra.** (G 24126) N

VENDE-SE por preço modico, no principio de Ipanema, com frente para duas ruas e junto á praia, um magnifico terreno com 77 metros de frente (2.400 metros quadrados), num só lote ou divididos em diversos, na travessa do Rosario n. 9, sobrado, com Vigier, das 12 á 1 e das 4 ás 5 horas. (G 23404) N

VENDE-SE o confortavel predio á rua Dias da Cruz n. 70 (Meyer), com tres quartos, tres salas, cozinha, com fogão a gaz, dispensa, banheiro, W. C., jardim na frente, varanda no lado, e um bom quintal com arvores frutiferas. Trata-se no mesmo. (G 24067) N

VENDEM-SE em Villa Isabel e Aldeia Campista predios regulares a 10, 15 e 20 contos de réis; informações por favor á rua do Rosario 142, sobrado, Candido. (G 24140) N

VENDEM-SE 6 casas novas dando a renda de 500$000 mensaes; preço 19:000$000; informações por favor á rua do Rosario 142, sobrado, sala 3, Candido. (G 24140) N

VENDE-SE uma casa no Meyer, situada á rua Wenceslão n. 41, de pessoa que quer retirar-se para Minas. Trata-se á rua São José n. 42, das 12 horas ás 3 da tarde. (G 24062) N

VENDAS DIVERSAS

VENDE-SE um piano-pianola de luxo, pouco uso, do afamado fabricante Behning, ultimo modelo, com 30 musicas, cordas cruzadas, 88 notas, tres pedaes e installação electrica, etc. Rua Humaytá n. 278, até ás 11 horas da manhã. Telephone Sul 2.865. (G 23404) O

VENDEM-SE um soalho e umas divisões á rua Camerino 80. (G 24162) O

ROUPAS FEITAS — ROUPAS SOB MEDIDA

Incomparavel sortimento das mais modernas casimiras em pura lã e apurado gosto.

Verifiquem na Alfaiataria **Leão de Ouro** os magnificos ternos feitos no rigor da moda a **70$, 80$, 90$ e 100$**

58 — RUA URUGUAYANA — 58 (Entre Ouvidor e Sete de Setembro) 7090

VENDE-SE por 12:000$ um predio com 5 quartos, 3 salas, jardim e quintal e demais commodidades, em rua que dista 10 minutos da estação do Meyer. Trata-se, nos dias uteis, das 14 ás 16, na pharmacia Mendes, á praça dos Governadores n. 3, com o proprietario; não se admittem intermediarios. (G 22933) N

VENDE-SE por 45 contos, na rua Mariz e Barros, um lindo e novo predio de solida construcção, apalaçetado, em centro de terreno com lindo jardim na frente e bom quintal; é de 2 pavimentos com bons accommodações para familia de tratamento; informa-se na rua da Carioca 66, sobrado, das 11 ás 3 e das 4 ás 6. (G 23614) N

(246)

VENDE-SE uma casa em centro de terreno, com tres quartos, duas salas, cozinha e mais dependencias, no Meyer (Boca do Matto); trata-se na rua da Quitanda n. 63, 1º andar, por 15:000$ de réis. (G 23022) N

VENDEM-SE 4 lotes de terrenos á rua Barão de Petropolis, por qualquer preço; negocio vantajoso; trata-se á rua Machado Coelho 81. (G 24133) N

VENDE-SE a casa da rua do Padre Telemaco 111 (Cascadura), construcção nova, 3 quartos, cozinha e W. C., luz electrica, terreno plantado 11 x 66 metros, 5 minutos da estação. Chaves no numero 115. Tratar com Fausto Av. Rio Branco 66|74, 2º andar (proprietario). Preço 7:000$000. (G 23613) N

VENDE-SE por 50:000$, na rua Silveira Martins (proximo á Praia), um predio velho medindo 6,60 x 36,80. Tr. do Rosario 9, sob., com Vigier, de 12 á 1 e das 4 ás 5 horas. (G 23404) N

VENDEM-SE uma rêde de tennis e estacas de marcação; preço de occasião; tratar Frei Caneca n. 7. (G 23621) E

VENDEM-SE dois fortissimos pianos por preços de occasião, á rua Visconde Itauna 75. (G 23632) O

VENDE-SE um bom piano á rua Marechal Floriano 22-1º. (G 23629) O

VENDE-SE piano allemão, peça de gosto. R. Visc. Itamaraty 163. (G 24161) O

VENDE-SE um automovel fabricante Benz, carrousserie typo Sport, força 45 cavallos, completamente novo; para ver, na Garage Haddock Lobo 232-A, na mesma rua; tratar á rua do Rosario 142, sobrado, Candido. (G 24140) O

VENDEM-SE diversas ferramentas para official de ourives. Ver e tratar á Praia Formosa 297. (G 24083) O

VENDE-SE 1|2 mobilia de visita 1, cama de casado 1 guarda vestido. T. 2268 Villa. R. Aristides Lobo 92. (G 23427) O

VENDEM-SE duas vaccas paridas e duas proximas a parir, genero bom. Trata-se na rua Dr. Porciuncula n. 11-B, São Gonçalo. (G 23301) O

VENDE-SE a dinheiro ou em prestações, um bom piano; na rua S. Francisco Xavier n. 388. (G 21225) O

VENDE-SE um superior piano allemão Ronisch, quasi novo, com cepo de metal, cordas cruzadas e grande formato, cor de nogueira, na Rua Visconde de Itauna 157. (G 23511) O

VENDEM-SE ternos de casemira fina de paletot sacco, frack, casaca, smoking a 30$, 35$, 45$, 55$, 65$ e 80$ e paletots a 7$, 9$ e 15$; sobretudos estrangeiros, 30$, 45$ e 65$; vestidos finos para senhora a 10$, 25$, 35$, 45$, e 55$. R. Evaristo da Veiga 69 e S. Luiz Gonzaga 132. (G 23530) O

VENDE-SE um toilette de peroba, quasi novo e uma cama com 5 palmos. Trata-se com o sr. Paulo, na rua Chile 25, 1º andar. (G 23545) O

VENDE-SE um piano francez, á rua Dias da Cruz n. 184, est. do Meyer, bonde da Piedade á porta. (G 23548) O

VENDE-SE lenha traçada em carroças na Praia Retiro Saudoso 43. (G 23543) O

VENDEM-SE uma banca para o fabrico de guarda chuvas, um banquinho e uma mesa com duas gavetas. Ver e tratar, por favor, á rua Marechal Floriano 123, com o sr. Carlos. (G 22773) O

VENDEM-SE uma linda sala de jantar com 16 peças e um dormitorio peroba clara, na rua General Polydoro 107, Botafogo; preço convidativo. (G 22983) O

ESPLENDIDOS APOSENTOS MOBILIADOS

FILIAL DO HOTEL VICTORIA — Diarias desde 4$000

RUA 13 DE MAIO N. 25 — TELEPHONE, CENTRAL 4793 — DEFRONTE DO THEATRO MUNICIPAL. (4892)

(127) FOLHETIM DO "CORREIO DA MANHÃ"

EMILIO RICHEBOURG

SUPPLICIO DE MÃE

O conde de Lasserre ficou durante alguns momentos pensativo. Por fim replicou:

— Agora começo tambem a acreditar que me enganei.

— Para mim não admitte duvida que esses miseraveis, que hoje mesmo tentaram assassinal-o, foram os que raptaram a sua filha.

— Ah! mas então, exclamou o conde, sabem de certo onde ella está.

— De certo sabem.

— E' preciso que falem, Gabiron, é forçoso...

Gabiron abanou a cabeça.

— Estou persuadido de que nada dirão, para não atraiçoarem o homem a quem servem.

— Para que elles digam onde está a minha filha, autorizo-o a prometter-lhes...

— O que, sr. conde?

— Dê-lhes a somma, que elles quizeram roubar-me, e que estava sobre a secretária: cem mil francos.

— De que lhes serviria essa somma, achando-se elles em uma prisão?

— Mas com o dinheiro dê-lhes tambem a liberdade, Gabiron.

— Oh! não... isso nunca! Liberdade a dois assassinos! Nem pensar nisso!

— Mas a minha filha! a minha filha!

— Havemos de encontrar a sua filha, assim como tambem o visconde de Sanzac, sem que precisemos recorrer a esses meios, sr. conde. O juiz de instrucção, os commissarios de policia, e os agentes de segurança hão de ser mais habeis, ou mais felizes do que nós.

O ferido sentou-se de salto na cama, olhando desvairadamente para Gabiron.

— Não, não quero, entenda bem, Gabiron, exclamou elle; não quero de modo algum que a justiça se entre-metta nos meus negocios!

— Mas perdão, sr. conde...

— Sobre esse ponto não admitto reflexões; se me dirigi á agencia Serpin, foi precisamente porque não quiz servir-me da policia.

— Mas o juiz de instrucção ha de necessariamente interrogar os dois criminosos, e, se elles fizerem confissões...

— Antes do juiz de instrucção hei de eu interrogal-os.

— Como assim?... quer...?

— Quero, sim, quero interrogal-os, e sem perda de tempo. Vá buscal-os, Gabiron; conduza-os para aqui!

Esta ordem foi dada de modo tão imperioso, que o agente Gabiron não se atreveu a fazer qualquer objecção.

Saiu do quarto.

Passados apenas alguns momentos, tornou a entrar, acompanhado por Noirot, e conduzindo os dois bandidos, aos quaes haviam desamarrado sómente as pernas.

O conde de Lasserre estava sentado sobre a cama, com as costas apoiadas sobre umas almofadas.

— Que razão teve para tentar assassinar-me? perguntou elle dirigindo-se ao infame Lory.

— Para o roubar, respondeu ousadamente o miseravel bandido.

— Mente!

— Pois bem; admittamos então que quiz matal-o unicamente para me divertir.

— Por que razão se apresentou aqui dizendo-se criado do sr. marquez de Verveine, e affirmando que vinha aqui da parte delle?

— Aproveitei esse meio para poder ser aqui recebido.

— Sabia então que esse meio lhe daria bom resultado?

— Está entendido que sabia.

— E em que fundava essa certeza?

— Sabia que o senhor conhece o marquez de Verveine, a quem ultimamente emprestou uma somma de trinta mil francos.

— Quem lhe disse isso?

— Que lhe importa, se o sei?

— Confesse que recebeu esses esclarecimentos da bocca do seu patrão.

— Do meu patrão? Eu não tenho patrão.

— Continúa a mentir: é criado particular do visconde de Sanzac, e o seu nome é Lory.

— E' falso! Não conheço o visconde de Sanzac; é a primeira vez que ouço falar em tal visconde!

— Mentes, mentes, miseravel! exclamou Gabiron não podendo conter-se. Vi muitas vezes a tua cara de bandido, e o teu olhar falso e traiçoeiro, e não admira por isso que te reconheça. E's Lory!

O miseravel lançou um olhar de travez para Gabiron, e encolheu os hombros.

— Não, este homem não se chama Lory, disse Noirot, que o examinava attentamente.

E com um rapido movimento arrancou-lhe a barba postiça, e exclamou:

— Ah! eu tambem te reconheço agora; o teu verdadeiro nome é Jacques Seguin. Fui eu proprio quem te prendeu ha uns oito annos, pouco mais ou menos. Foste condemnado a vinte annos de trabalhos forçados e conseguiste evadir-te do presidio.

— Bem, e que mais? replicou o scelerado com os dentes cerrados.

— Has de ser condemnado de novo, e tenho toda a esperança de que desta vez não conseguirás escapar á punição.

— Veremos isso.

— Lory, tornou o conde de Lasserre; quer falar e dizer a verdade?

— A verdade já eu disse... Servi-me de um pretexto para obter que me fosse aberta a porta desta casa, e para penetrar aqui.

— Por que razão não confessa que está ao serviço do visconde de Sanzac?

(Continúa)

ROSETTE — LA REINE — SOIRÉE — YORK — FINISSIMAS — DELICIOSAS — QUALIDADES — GRANDE MANUFACTURA DE FUMOS "VEADO" (6134)

Achados e perdidos

CAMPELLO & CIA. — Rua Luiz de Camões n. 36 — Perdeu-se a cautela n. 159727 desta casa. (G 24072) Q

COMPANHIA AUREA BASILEIRA — Avenida Passos, 11. Perdeu-se a cautela n. 15.517, da secção de penhores desta Companhia. (G 23454) Q

DEL VECHIO — Rua 7 de Setembro — Perdeu-se a cautela desta casa de n. 10638. (G 24114) Q

GRUMBACH Rocha & CIA. — 7 de Setembro, 235 — Perdeu-se a cautela n. 28634 desta casa. (G 23625) Q

HENRY & ARMANDO — Rua Luiz de Camões ns. 45 e 47 — Perdeu-se a cautela n. 229726 desta casa. (G 24167) Q

HENRY & ARMANDO — Rua Luiz de Camões ns. 45 e 47 — Perdeu-se a cautela n. 232718 desta casa. (G 24042) Q

J. MENDES — Becco do Rosario — Perdeu-se a cautela desta casa de n. 27.087. (G 24114) Q

M. GOMES & C., 13, travessa do Rosario — Perdeu-se a cautela n. 30204 desta casa. (G 23602) Q

M. GOMES & C., 13, travessa do Rosario — Perdeu-se a cautela n. 30315 desta casa. (G 23628) Q

M. GOMES & C. 13. Travessa do Rosario. — Perdeu-se a cautela n. 30504 desta casa. (G 22060) Q

M. GOMES & C. 13. Travessa do Rosario. — Perdeu-se a cautela n. 24672 desta casa. (G 22060) Q

PERDEU-SE, domingo á noite, no largo de S. Francisco, uma pulseira de corrente com uma medalha coração de Jesus. Pede-se entregal-a a Alcebiades, na rua do Carmo n. 53, que será gratificado com 10$000. (G 23586) Q

PROCURA-SE um rapaz chegado de Portugal, chamado José Cardoso, de Gouvêa. Dirija-se á rua Marquez de Caxias n. 87, Nictheroy. (G 23674) Q

PERDEU-SE a cautela de n. 198.070 da casa de penhores de Guimarães & Sanseverino, rua Alexandre Herculano n. 5 e Luiz de Camões n. 1-A. (G 24014) Q

PERDEU-SE uma corrente de ouro para relogio de homem, no trajecto do Cine Fluminense (em S. Christovão) pelo centro do Campo, á rua Senador Alencar; pede-se o obsequio, a quem o encontrou, de entregal-o á rua Cornelio 84, que será gratificado. (G 24084) Q

UMA egua de côr castanha desappareceu, no dia 13 para 14 do corrente; é marca chave, com uma estrella na testa, clina cortada e a cauda; quem a encontrar será gratificado com 30$000. Felicio Marciano, Campo Grande, Avenida Suburbana 448. (G 23647) Q

DIVERSOS

AUTOMOVEL — Vende-se um de fabricante francez, funccionando bem e preço modico. Rua do Riachuelo n. 84. (G 23610) O

ALERTA, é pelos ultimos modelos que se faz as reformas de chapéos de senhora, por 3$000. Becco do Rosario n. 2. (G 23600) S

A 1$000 reformam-se feltros e lava-se panamá, linho, etc., na Casa Peçanha, Becco do Rosario n. 2. Largo de S. Francisco. (G 23600) S

APOSENTOS — Alugam-se em casa de senhora respeitavel. Informa-se á rua Machado de Assis 71. (G 23594) S

ANTES de comprar o remedio aconselhado, saiba o preço, na Drogaria André: 7 de Setembro, 30. (1840) S

ACCEITA-SE roupa para lavar e engommar. Rua Oito de Dezembro n. 145, Mangueira. (G. 20007) S

AOS SRS. ENGENHEIROS — Executam-se quaesquer desenhos. Rua Candelaria n. 73, 1º. (G 23281) S

BORDADOS finos, monogrammas, acceitam-se encommendas e faz-se pont á jour, picot, em algodão a 100 réis o metro, em seda 200 réis, perfeição e pontualidade. Rua 7 Setembro 176, sob. (G. 23560) S

CONCERTA TUDO, Rua do Senado 166, loja. (7072) S

COMPRAM-SE moveis usados, machinas de costura. Rua Senador Euzebio 64. Tel. 5132 N. (G. 23521) S

Carimbos de borracha — A Casa Torres os faz com perfeição e brevidade. Rua S. José, 6.

COMPRAM-SE ... teaux, pelles ... Rua ... 132, praia de ... (G ...) S

COMPRA-SE um piano, com urgencia, para particular, de bom fabricante, ainda que precise concerto. Telephone 241 Villa. (G 19920) O

Compram-se moveis avulsos e casas montadas, tapetes, louças, crystaes, cortinas, machinas, cofres, prata e metaes, e tudo que represente valor; negocio decidido seja qual fôr o valor. Chamados á Rocha á rua da Quitanda n. 28, telephone 2211, Central. (G 22753) S

COMPRAM-SE moveis e mais objectos usados; sempre as maiores offertas. Telephonar a Eduardo, 2531 Norte. (G. 22514) S

CADEIRA AMERICANA Vende-se uma nova para barbeiro; ver e tratar, becco das Cancellas n. 7. (G. 23460) O

COMPRAM-SE roupas usadas de homem e senhora e plumas, boás, aigrettes, pelles, chapéos, paga-se mais 20 % que outras casas, mas não attende a chamados. Rua Evaristo da Veiga 69 e rua S. Luiz Gonzaga 132. (G. 23537) S

COMPRAM-SE roupas usadas de homem e senhora e pelles, é a casa que melhor paga e attende a chamadas pelo telephone Villa 2081. (G. 23538) S

COMPRAM-SE moveis, pianos, espelhos, lenços e tudo que guarnece uma casa, na rua Senador Euzebio n. 30. Tel. Norte 1128, Casa Nacional. (G. 23547) S

COMPRAM-SE 60 folhas de zinco, usado em bom estado, quem tiver dirija-se á Rodolpho F. Silva — Hermogenes Silva, E. F. L., Estado do Rio. (G 23028) O

DINHEIRO — Empresta-se, sem commissão, sobre hypothecas, rua Uruguayana n. 47, loja. (G 23581) S

DINHEIRO A funccionarios publicos civis, aposentados, pensionistas, diaristas e reformados; funccionarios da CENTRAL, GUARDA CIVIL e CORPO DE SEGURANÇA; acceita-se inscripção para emprestimos em todas as casas bancarias; fazem-se Quitações. Promissorias. Praça Tiradentes, 16 — Figueiredo. (G 22814) S

DINHEIRO para hypotheca juros de 8 % a 12 % ao anno; adeanta-se para certidões e impostos; informa Pinto, rua da Quitanda n. 73, loja, tel., Norte, 2060. (G 24100) S

DE CABELLOS postiços precisa v. ex., minhas senhoras? o conhecido cabelleireiro Ismael vende em todos os modelos, a preços modicos e os vossos cabellos caem, não deite fóra, mande-me que lhe farei o seu postiço ao seu gosto officina particular á rua Visconde de Itauna 121, Tel. N. 5853. (G ...) S

EMPRESTA dinheiro sob hypothecas e alugueis de predios e compra particular, sem intermediario, cartas, á caixa 1, "Jornal do Commercio". (G. 22890) S

ESCOLA de corte, chapéos, ensino garantido, pratico e completo, fornece os materiaes para aprender. Rua 7 Setembro 176, sob. (G. 23571) S

ENJOOS DE MAR — Evitam-se e curam-se com a Baccharina mentholada. A' venda á rua 1º de Março n. 10 — Alfredo de Carvalho & C. Vidro, 3$500. (1830) S

Emprestimos a longo prazo, juros modicos e sem fiador, a qualquer pessoa de boa reputação, na Sociedade Beneficente "União Nacional", mensalidade 2$, joia de 5$ á 25$; rua da Constituição 37, sobrado. Expediente, de 10 ás 18 horas, domingos e feriados, até ás 15. (G 24195) S

FERRAGENS, tintas e louças, Bazar Villaça, 126 rua Frei Caneca; é a casa que mais barato vende, oleo para pinturas 1$800 o kilo; alvaiade a 2$000, copos a 3$500 a duzia, canequinhas 1|2 duzia 3$500, colheres a 1$000 a duzia, caldeirões talheres, ferros de engommar, por todo preço. (G 21680) O

GRAVIDEZ Evita-se com segurança e facilmente, sem perigo algum. Informa-se com o Dr. Théodule Wolff, Caixa Postal 412. Rio. Junte sello de 100 réis. (G 18944)

MANTEIGA Virgem, a melhor do Brasil, unico deposito A Palmyra — Ouvidor, 140. (3492) S

MODISTA. Senhora faz e reforma vestidos de senhoras e creanças. Chamados á rua do Cattete 270. Tel. 106, Beira Mar. (G. 23576) S

MME. Moraes executa qualquer figurino pelo systema francez e bordados. Attende chamados. R. 7 Setembro 190, 2º andar, Tel. C. 1718. (G 23560) S

M. CAMARA — Viuvo e successor da notavel cartomante Mme. Zizina previne que continua á rua Presidente Pedreira n. 101, Nictheroy. (G. 23168) S

MACHINAS SINGER novas á prestações, troca-se, compra-se, Senador Euzebio 1, 97, Tel. Norte 1668. (G 17708) S

MME. VAGUIMAR participa ás suas amigas e pessoas de sua amizade que se mudou para a rua Visconde do Rio Branco n. 523, sobrado, proximo ás barcas de Nictheroy. (G. 22055) S

MOVEIS e pianos — Compram-se e pagam-se bem, avulsos casas mobiladas, cofres, estatuas, louças, crystaes, metaes e tudo que guarnece uma casa de familia ou commercial, é só telephonar para Central 1.443, com Fernandes, negocio logo decidido seja qual for o valor. (G ...) S

MANICURE — Systema francez, vae a domicilio, centro da cidade 3$000. Pedicure 5$000. Telephone Central, 1119. (G 15884) S

Molestias dos cães. Dr. Prado ex-clinico na Europa. R. Carioca 34, sob. De 1 ás 5 h. Tel. 1478 C. Tem hospital. (G 20181) S

MOVEIS — Vendem-se, guarda vestidos, toilette, camas de creança, guarda louça, mesa de jantar, machina de costura, cadeiras e mais moveis de familia que vae para a Europa. Ver e tratar á rua Paula Mattos n. 78. (G 23129) O

MODISTA — Mme. Sá, rua Pereira Franco 70. (Estacio de Sá), phone V. 5101, está habilitada á executar com toda a perfeição qualquer toilette para theatro, baile, passeio e reforma. (G 24152) S

NEGOCIANTE chegado de São Paulo compra ... de qualquer fabricante e em qualquer estado, bem regatear preços á rua Visconde de Itauna 73; tel. Norte 4653. (G 23611) S

O SR. L. M. tem carta no escriptorio desta folha. Queira procurar ... as iniciaes L. M. (G 23600) S

OS que têm syphilis, rheumatismo, feridas, hemorrhoidas, molestias do figado, rins, estomago, baço, intestinos e lombrigas, escrevam a J. D. Santos, rua Liberdade n. 34, com um sello de 100 réis para a resposta que na volta do correio receberão um folheto indicando a cura rapida desses males. (G 24108) S

Occultismo e sciencias psychicas. Os melhores livros em portuguez vendem-se na Casa Torres ... S. José, 6, Rio. Envia-se ... o catalogo n. 11. (G 21186)

PEÇO á senhorita ... C. marcar novo encontro, ... por motivos commerciaes me ter afastado da Capital e que só hontem ... entregue a sua carta. Z. I. (G 24015) S

PA'S de ferro e quadradas, a 3$000 cada, ... enxadas diversas. J. Barros & C., Quitanda 166. (G ...) S

PREVINE-SE ao publico que ... encontrado na "A' Garrafa Grande", Uruguayana 66, o infallivel remedio na cura da "erysipela". (G 21162) S

PIANO compra-se para particular, um de bom fabricante, ainda que precise concerto, Urgente, teleph. 211 Villa. (G 19921) S

Feridas

EMPINGENS, DARTROS, ECZEMAS, PELLADAS, MANCHAS DA PELLE, SARDAS, PANNOS e COMICHÕES, Curam-se COM A **POMADA LUSITANA**

Vende-se nas boas pharmacias e drogarias. Caixa, 1$000; pelo Correio, 1$400. Deposito geral: — PHARMACIA TAVARES — Praça Tiradentes n. 62. (3653)

Papelaria — Artigos escolares e de escriptorio, postaes, romances, carimbos. Variadissimo sortimento a preços baratos. Na CASA TORRES, rua S. José, 6. (G 22719) S

PIANOS — Compram-se ou concertam-se, na rua S. Francisco Xavier, 388; telephone 3.968, Villa. Vendem-se materiaes. (G 21226) S

PENSÃO — Farta e variada, fornece-se a domicilio. Casa de familia. Rua Silva Manoel n. 11. (G 7946) S

PENSÃO — Fornece-se nas mesma e a domicilio, á rua 2 de Dezembro n. 114, terreo — Cattete. (G 24146) S

REFRATARIOS TIJOLOS. — Vendem-se na rua Euclides da Cunha 31. (G 23415) S

SABÃO LIQUIDO perfumado, kilo 2$000, sem vasilhame. Alfredo de Carvalho & C. Rua 1º de Março, 10. (6757) S

SENHORA de meia edade, distincta educação, deseja ser governante [illegible]

SENHORAS E SENHORITAS — Mme. Fonseca, habil modista de vestidos, chapéos, executa toilettes para passeio, casamentos, lutos em 24 horas, com a maior perfeição. Reforma vestidos e chapéos. Rua 7 Setembro n. 176, sob. (G 23570) S

TOMA-SE roupa para lavar e engommar. Rua São Luiz Gonzaga 21. S. Christovão. (G 18768) S

TENDO embarcado, a 3 de maio, na estação de Barra do Pirahy, uma mulher [illegible]

TOMA-SE roupa para lavar e engommar. Rua da America n. 129, quarto 11. (G 23497) S

[illegible]

UMA senhora que possue um remedio infallivel [illegible]

UMA senhora de idade, de todo respeito, [illegible]

MEDICOS

CONSULTORIO MEDICO — Aluga-se um bem installado, 3 vezes por semana, na rua 7 de Setembro. Cartas a R. S. T. (G 22940) R

DR. CARMO FERREIRA — Molestias internas, molestias de creanças e syphilis. Das 12 ás 16 horas, [illegible] Tel. Villa 4109. (G 20276) R

DR. A. MONTEIRO — Medico — Operador. [illegible]

DOENÇAS DO ESTOMAGO, INTESTINOS, FIGADO E NERVOSAS — DR. RENATO DE SOUZA LOPES, docente na Faculdade. Exames pelos raios X, do estomago, intestinos, coração, pulmões, etc. R. S. José 39, de 2 ás 5, ás terças, quintas e sabbados. Res. Rua Voluntarios 33. (384)

DR. CAETANO JOVINE

das Faculdades de Medicina de Napoles e Rio de Janeiro. Tratamento moderno e sem operação de molestias das senhoras, vias urinarias, pelle, syphilis, gonorrhéa chronica, estreitamentos urethraes, cystite, hydrocele, hemorrhoidas. Das 1 ás 5 da tarde. — Rua S. JOSÉ 56, sobrado. Teleph. C. 2155. (7920)

Doenças dos Olhos

DR. RODRIGUES CAO', com longa pratica dos Hospitaes de Paris. — Consultas: rua S. José 61. — De 2 ás 4. Tel. 4625, C. (1887)

Dr. Alvino Aguiar

Pulmões, estomago e rins — Tratamento das anemias, esgotamento nervoso, etc. — Consultorio: rua S. José n. 51. Telephone 5868 Central. Residencia: travessa Torres, 17. Telephone 4265, Central. (4900)

Diabete, tuberculose, arterio-sclerose e syphilis, sem tratamento. Dr. J. Andrade, Visconde Rio Branco, 31, sobrado, das 12 ás 5 horas. (7388)

INJECÇÕES

Applicam-se de qualquer natureza. Pharmacia Fortunato. R. Lauro de Araujo 80. Tel. V. 4734. Preços modicos. (G 22835)

INSTITUTO 914, [illegible] (G 11408) R

Molestias da nutrição

Arthritismo — Diabete — Obesidade — Rheumatismo. Tratamento electrico da prisão de ventre — Massagem electrica. PROF. DR. EUTYCHIO LEAL. Largo da Carioca, 12 — Tel. 4711, C. — De 2 ás 5. (5914)

UTERO ovarios, rins, bexiga, urethra. Corrimentos, hemorrhagias — Dr. Raul Rocha, especialista, com 10 annos de pratica. 7 de Setembro 195, das 9 ás 12. [illegible]

Habitos prejudiciaes

O Dr. Cunha Cruz, com 20 annos de pratica da especialidade, trata qualquer pessoa, [illegible] das bebidas alcoolicas, [illegible] e a psychotherapia (suggestão). Rua da Carioca n. 3. Das 3 ás 5. (7749)

GRAVIDEZ [illegible] Largo [illegible] n. 9 [illegible] Primeiro de Março. (4016)

DENTISTAS

DR. SILVINO MATTOS reforma e concerta, em horas, com garantia e a preços razoaveis, dentaduras de vulcanite ou ouro, por mais quebradas que estejam, bem como trabalhos de ponte, etc.; na rua Uruguayana. (G 23645) R

ANEMIA, ENFRAQUECIMENTO — Cura radical — rua 7 de Setembro n. 171, dr. Licinio Santos. (G 24124) R

ODONTOLOGIA — Revista mensal. — Redacção: Rua Sete de Setembro n. 164. [illegible] R

CASA HERMANNY avisa aos srs. cirurgiões-dentistas que acaba de receber completo sortimento de boticões, pinças, bisturis, etc., da conhecida marca L. H. C., bem como do afamado cimento Harvard. (G 6210)

BERALDO CUNHA — Chapas, bridge work, coroas e os demais trabalhos. Das 10 horas da manhã ás 5. Rua Andradas n. 85. (G 21856) R

DENTISTA — Vende-se um gerador a gazolina, preço modico, á rua Lucidio Lago n. 16, Meyer, das 14 ás 16 horas. (G 21677) R

SNRS. DENTISTAS — Compra-se um gabinete installado, no centro da cidade, em sobrado com só andar e entrada independente. Trata-se á rua da Carioca n. 11, loja, com o sr. Peçanha. (G 23645) R

CORRIMENTOS DAS SENHORAS, HEMORRHAGIAS — Cura radical — rua 7 de Setembro n. 171, dr. Licinio Santos. (G 24125) R

Motor para dentista

EM PERFEITO ESTADO

Vende-se um, informações, P. E. F., com o sr. Gonçalves. Casa Hermanny. (7.067.)

DENTISTA — Dr. Aldo Cunha — [illegible]

DR. J. TELLES — Cirurgião-dentista, [illegible] Rua Lucidio do Lago n. 16 Meyer. (G 21678) R

DENTADURAS duplas — superior e inferior — com ou sem molas de ouro, das mais aperfeiçoadas [illegible] DR. SILVINO MATTOS, á rua da Carioca, [illegible] Telephone 1355 — Central. (G 23645) R

DENTISTA — Vende-se um [illegible] R. Andradas n. 85, sobrado. (G 21855) R

DENTISTA — Aluga-se um consultorio [illegible] Theatro n. 1. (G 24082) R

DENTISTA — Motor electrico, quasi novo, perfeito, 400$. Avenida Central n. 173, 3º andar. [illegible] R

DR. SILVINO MATTOS — [illegible] (G 23645) R

EVITA a GRAVIDEZ, os pessarios [illegible] (G 24113) R

Artigos dentarios

Os Srs. cirurgiões dentistas [illegible] rua da Quitanda n. 46 [illegible] (G 18237)

DENTISTA — Vende-se um motor [illegible] (G 23489) R

DENTISTA — Compra-se um gabinete [illegible] (G 22883) R

PROTHESE dentaria — Rua Senhor dos Passos n. 176. Preços modicos. (G 23635) R

VENDE-SE um gabinete electro-dentario, moderno e em perfeito estado de conservação; ver e tratar á rua Senador Euzebio 148. (G 22997) R

GRIPPIL

ABORTA E CURA A INFLUENZA, CONSTIPAÇÕES COM FEBRE, TOSSE E MOLESTIAS ADQUIRIDAS EM CONSEQUENCIA DE RESFRIADOS

LAGO & C. R. SENADOR EUZEBIO, 53 - RIO — EM TODAS AS PHARMACIAS (6373)

PARTEIRAS

PARTOS e molestias das Senhoras — [illegible] MEDICOS [illegible] JOSEPHINA GALLINDO, do Hospital Clinico de Barcelona; [illegible] rua Sete de Setembro, 162, [illegible] (G 22326) S

Parteira — Mme. Taveira [illegible] das senhoras [illegible] Buenos Aires 102, 1º andar [illegible] Avenida Passos. Tel. 804 Norte. (G 22730) Y

PARTEIRA. Mme. Palmyra, [illegible] (G 22305) Y

Partos — [illegible] **SENHORAS** [illegible] Assembléa 54, 12 ás 18. Serviço do dr. Pedro Magalhães. Teleph. 1009, Central. (G 22410) Y

Professores e professoras

ARITHMETICA, Algebra, Geometria, [illegible] (G 24058) Z

ARITHMETICA, portuguez e preparatorios [illegible] (G 23644) Z

AULAS de linguas vivas — Falar e escrever em curto prazo. Escola Velox, largo de S. Francisco 36. (G 20767) Z

Arithmetica, ALGEBRA TRIGONOMETRIA e GEOMETRIA. [illegible] Rua do Carmo, 47, 1º andar. (G 23380) Z

AULAS [illegible] Washington [illegible] (G 20202) Z

AULAS de musica — Preços de propaganda [illegible] Instituto [illegible] (G 23252) Z

CURSOS de preparatorios e Curso Commercial [illegible] Iguatemy 57. (G 24008) Z

ESCREVER Á MACHINA — Curso [illegible] ESCOLA VELOX [illegible] (G 19997) Z

ESCRIPTURAÇÃO MERCANTIL — Ensino rapido e perfeito, na rua Constituição n. 37, sob., tem aulas de dactylographia. (G 22788) Z

ESCOLA RIO BRANCO — Escrever á machina com perfeição e rapidez, e escripturação; á rua Conselheiro Pereira Franco n. 105 (Estacio de Sá), (casa de familia). (G 22787) Z

ENSINA-SE escrever á machina, curso rapido, com dez dedos, 10 mil réis por mez. S. José 8, 2º and. (G 23529) Z

PROFESSOR

Offerece-se um com longa pratica em importantes collegios, podendo tomar conta da disciplina geral. Leccionar physica, chimica, francez, historias e geographia. Resposta para este jornal a Pinto d'Oliveira. (G. 23.280.)

GYMNASIO Olavo Bilac. Curso de preparatorios, commercial e primario. O melhor. O mais barato. Rua Barão de Iguatemy 57 (P. da Bandeira). (G. 24007) Z

Italiano. Professora ensina seu idioma com methodo rapido. facil, em casa das alumnas e na sua residencia; Av. Mem de Sá, 301, 2º and. (G 23323) Z

INGLEZ — Mr. Rodger (americano) — Ensina este idioma todos os dias, das 6 da manhã ás 10 da noite; preço modico; rua da Alfandega n. **199**, sobrado. Tel Norte 4657. (G 19877) Z

LIÇÕES de francez para exame, conversação e desenho geometrico; Braga, rua da Assembléa, 12. (G 24017) Z

MATHEMATICA — Arithmetica, algebra, Geometria, Trigonometria, Physica, Chimica e H. Natural. Av. Mem de Sá n. 37, (sob) tel. C. 2002. (G 21651) Z

MLLE. Ruffier, professeur de français, d'histoire, de litterature et de diction pour dames, jeunes filles et enfants; 115, r. Assembléa, au 1. er étage. (G 15011) Z

NÃO se fie só nos pistolões, muitas vezes não fazem caso do q. promettem; e, sendo examinadores, podem ser substituidos na occasião dos exames. O melhor é armar-se para a luta pela vida, aprendendo, na r. Quitanda, 75, 2º: portuguez bom, arithmetica, alg., franc., etc. Ali, cada pessoa, como só dá licção á vez, aprende depressa, gastando pouco. (G 24025) Z

O CURSO DE PREPARATORIOS, para ambos os sexos, com excellente corpo docente, sob a direcção do Prof. Carlos Valle de Albuquerque, ex-professor do Collegio Aldridge, Lycée Français e Escola Remington, habilita em todas as materias do Pedro II, Escola Normal, e Commercio. Ensino rapido de linguas, dactylographia e contabilidade. Alfandega n. 65, 2º andar. (G 22500) Z

PREPARATORIOS — Linguas, mathematica e sciencias naturaes, por 25$ mensaes. Prof. dr. Washington Garcia, fundador do Curso Propedeutico e autor de varios trabalhos. Aulas diarias, das 4 horas ás 7; rua da Quitanda n. 47, sala 5. O mez da matricula é gratuito. (G 20736) Z

PROFESSORA franceza — Ensina praticamente seu idioma; rua do Carmo n. 71, 2º andar. (G 23637) Z

PROFESSOR de francez e desenho, de collegio reputado, offerece-se a outros estabelecimentos, no Rio, Nictheroy ou Petropolis; Braga, rua Assembléa 12. (G 24016) Z

PORTUGUEZ, francez, inglez e materias diversas; das 8 da manhã, ás 9 da noite; rua Lopes Quintas n. 18 — Chuveiro de Ouro. (G 23360) Z

PROFESSOR Barbosa, lecciona portuguez, francez e arithmetica, a preços modicos; rua da Alfandega n. 199. Tel. N. 4657. (G 20902) Z

PERTO do J. Zoologico, na rua Costa Pereira n. 55, Prof. Almeida, lecciona com proficiencia e paciencia: port., francez, inglez, arithm., phys., chim. e H. Natural. (G 22650) Z

PROFESSORA de canto, piano, declamação. Grande premio de canto do Conservatorio de Paris. Excellente methodo que dá bonita voz ás pessoas sem voz e faz desapparecer todos defeitos; 43, Salvador Corrêa — Sul 1247. (G 18115) Z

Physica, Chimica e Historia Natural — Aulas diarias pelos Drs. Henrique de Araujo e Honorio Sylvestre. Collegio Sylvio Leite rua Mariz e Barros n. 258. (7021)

GONORRHEA

e suas complicações. Cura radical por processos seguros e rapidos. Dr. JOÃO ABREU, das 11 ás 20 horas. Teleph. 5803, N. Rua de S. Pedro n. 64. (4800)

SYPHILIS e suas consequencias. Cura radical, injecções completamente INDOLORES, de sua preparação. App. 606 e 914. Assembléa n. 54, das 14 ás 18 horas. Serviço do dr. PEDRO MAGALHÃES. Telephone 1009 C. (G 22411) S

VIAS URINARIAS

Syphilis, molestias venereas e da pelle. Gabinete Electrotherapico do

Dr. Pelmiro Valverde

Docente da Faculdade e da Academia de Medicina.

Tratamento rapido e garantido dos estreitamentos da uretra, gonorrhéas, cystites, hydroceles e hemorroidas. Exame directo da bexiga e uretra por apparelhos proprios.

Consultorio: Largo da Carioca, 10, da 1 ás 6. Tel. 209, Central. (4805)

(G 22971)

PLANTAS

De todas as qualidades para pomares e jardins; dez variedades de enxertos de mangueiras, sendo cinco novas, laranjeiras, tangerineiras e limoeiros, plantas muito bonitas e tudo quanto é preciso para guarnecer um pomar. A venda no Horto Fonseca, na rua Torres Homem 274 — Villa Isabel. (G. 23.025.)

LARANJAS

Vende-se a carga existente em bom pomar, com grande variedade inclusive Bahia, Coca, selecta, melão, lima, etc. Os pretendentes podem ir e voltar no mesmo dia. Tratar com Fonseca em Engenheiro Passos — E. F. C. B. (G. 23.642.)

Capsulas Contra Influenza de "Vita"

Indicadas com seguro effeito no tratamento das bronchites, resfriados, acompanhados de febre, tosse, dores de cabeça e debilidade geral. Nas pharmacias e drogarias. Deposito: Rodolpho Hess & Comp. — Rio. (7.645.)

SRS. HOTELEIROS E CASAS PARTICULARES

Gallinhas postas em S. Diogo, gordas, sup., 2$900; frangos, 1$900; queijos mineiros, kilo 2$200. A domicilio mais $200 por cabeça e por kilo de queijo. Acceitam-se encommendas de outros artigos mineiros, como sejam: batatas, feijão manteiga, ovos, cangica, fubá, perús, toucinho, carne salgada, etc. Pedidos acompanhados das importancias, a C. Santos Junior — Cruzeiro — E. F. R. S. M. (7.983.)

PENSÃO

Um cavalheiro, negociante, deseja encontrar uma pensão de almoço e jantar, em casa de familia, no bairro de S. Christovão, entre á Praça da Bandeira e Campo de S. Christovão. Quer-se bom tratamento, não fazendo questão de preço. Cartas á N. M. F. neste jornal. (G 23474)

Gabinete-Dentario

Cirurgião dentista com longo tirocinio na sua arte, precisando fixar residencia nesta capital, quer comprar ou associar-se a um gabinete dentario em ponto muito central e que tenha movimento de clinica. Offertas a dr. I. Gomm, rua Marechal Deodoro 66. Curityba — Paraná. (G. 21.812.)

Jogo do bicho

Garante-se um lucro liquido de 40 a 60 o|o sobre qualquer capital. Calculos reaes, infalliveis e mathematicos do autor R. Soares. Nada de sonhos nem de patifarias. Terceira e ultima edição, Livraria Avenida, rua S. João n. 170. Manda-se gratis uma formula para quem mandar o seu endereço para a caixa postal n. 1194 — S. Paulo. (7.991.)

Faqueiro de electro-plate

Vende-se um novo com 263 peças. Largo de S. Francisco n. 25. (G. 23.628.)

Zumbidos dos ouvidos

Tratamento pelo Dr. Neves da Rocha, com exito seguro, dos zumbidos nos ouvidos, pela massagem vibratoria, pelas correntes de alta frequencia. Os zumbidos diminuem logo nas primeiras applicações e acabam desapparecendo completamente. Consultas das 12 ás 4 horas da tarde. — AVENIDA RIO BRANCO, 90. — (G 24138)

Para normalista

Casa a DAVID FERRO tem á venda uma linda collecção de PASTAS DE COURO Rua 7 Setembro, 124 (7126)

"915 Homœopatha"

EM TABLETTES

Dynamisação em primeira centesimal do 914 (Neo-Salvarsan), pelo pharmaceutico Theophilo de Andrade. Cura radicalmente a SYPHILIS em todas as suas manifestações, taes como: rheumatismo, feridas, manchas da pelle, eczemas, empingens, espinhas, escrophulas, darthros, erysipelas, bubões, tumores, etc. Não tem dieta. Preço 2$500. Granado & C., Casa Pacheco, Casa Huber e rua Uruguayana, 91. (4566)

O que é verdade

é que a Joalheria Valentim vende barato de facto, e compra qualquer quantidade de joias velhas ou novas, sendo de boa procedencia; paga o maximo do valor. Rua Gonçalves Dias 37, telephone 994, central. (7491)

Segredo da mocidade

E' a preparação mais delicada e perfeita que até hoje se ha descoberto para conservar e aformosear a pelle.

Faz desapparecer o brilho gorduroso do rosto, as rugas, as espinhas e o dermatodex (cravo).

Vidro, 2$500.

E' encontrado em todas as perfumarias.

Deposito: Rua Rodrigo Silva, 36. Casa "A NOIVA" (7141)

TINTURARIA — COMPRA-SE

Compra-se uma tinturaria localizada em bom ponto: prefere-se no centro, Lapa ou Cattete; negocio para ser resolvido immediatamente e a dinheiro á vista. Cartas para o escriptorio deste jornal com as iniciaes O. D. (G. 23.292.)

PHARMACIA

Deseja-se comprar uma que tenha movimento regular, bem localizada, nesta capital ou no interior. Cartas nesta redacção a Mario Octaviano. (G. 21.811.)

FRISOLINA

(LOÇÃO DAS DAMAS)

Preparado ideal

Para ondular e fortificar os cabellos, tornando-os flexiveis, sedosos e abundantes. Evita a quéda e extingue a caspa.

Vidro . . . . . 3$000

E' encontrado em todas as perfumarias.

Deposito: Rua Rodrigo Silva n. 36.

— Casa "A NOIVA". — (7140)

Doenças da ouvidos garganta, nariz e bocca — **Cura garantida e rapida do OZENA** (fetidez do nariz) processo inteiramente novo

DR. EURICO DE LEMOS

professor livre dessa especialidade na Faculdade de Medicina do Rio de Janeiro. Consultorio: rua da Assembléa n. 13, sobrado, das 12 ás 6 da tarde. (G 23591)

VERMIFUGO B. A. FAHNESTOCK

Cura as molestias causadas por VERMES NAS CRIANÇAS E ADULTOS

O melhor Vermifugo do mundo

Pergunte ao seu medico (4497)

Vestidos sob medida

Executados por habil contra-mestre. Para passeio, costumes tailleur, manteaux, baile, sport e tudo que diz costura. Feitio desde 25$. Acceitamos qualquer reforma. Luto elegante em 12 horas. Chamados para Central 4633. Av. Mem de Sá n. 67. (G 24169)

B.XIGA, RINS, PROSTATA URETHRA, DIATHESE URICA E ARTHRITISMO

A UROFORMINA, precioso antiseptico desinfectante e diuretico, muito agradavel ao paladar, cura a insufficiencia renal, as cystites, pyelites, nephrites, pyelo-nephrites, urethrites chronicas, catharro da bexiga, inflammação da prostata. Evita o typho, a uremia, as infecções intestinaes e do apparelho urinario. Dissolve as areias e os calculos de acido urico e uratos.

Nas pharmacias e drogarias. Deposito: Drogaria Giffoni — Rua Primeiro de Março n. 17. (5483)

OURO e PLATINA

Prata, de 50 a 200 réis; joias com brilhantes e pedras preciosas; compram-se e quem melhores preços paga é a casa da rua Buenos Aires n. 216, (antiga do Hospicio), officina de ourives e lapidação de diamantes. (G 24090)

Vestidos tailleur

Modista habil, em seda e lã, acceita trabalho, indo tratar e provar a domicilio. Concerta e reforma. Rua Marechal Floriano Peixoto 140, 1º andar. Telephone, Norte, 796. Irene Boldrini. (G 23484)

CHACARA

Precisa-se de uma de 200 x 60 metros, com pequena casa, em Jacarépaguá, com luz electrica e agua encanada, distante do bonde 10 minutos, em logar alto, de 10 a 15 contos, pagando metade á vista e o resto segundo combinação, e 20 minutos de Cascadura, um pouco alto. Cartas a H. N. A. (G. 22754)

LENHA

Vendem-se na margem da Central, de 10 a 70 alqueires de capoeirões proprios para lenha; dista meio kilometro da linha. Dirija-se a J. Brochado, estação de Joaquim Mattoso, Rede Sul Mineira — Estado do Rio. (G. 23.331.)

Auto-cura-Physica

DO DR. Moura Lacerda

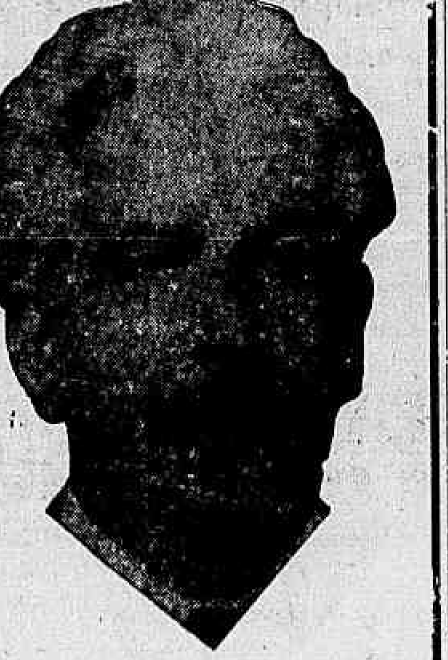

Autocura radical da syphilis e da Arterio-sclerose

Descoberta pelo autor do autocurismo a synthese physiatra da cura da syphilis e da sclerose generalizada, estão descobertos os meios scientificos de cura precisa de todas as molestias chronicas, sejam de que natureza forem.

Só resta ao governo e aos enfermos recorrer á nova clinica.

Neguem ou queiram confessar, o que é facto, e facto é facto — é que mais de tres mil doentes já radicalmente autocurados em todo o Brasil, attestam a efficacia biologica do nosso tratamento. São doentes do alto commercio e de todas as classes.

Quem, pois, tiver autonomia e criterio proprio, cure-se pela nossa synthese naturista, com a efficacia das plantas medicinaes e dos agentes cosmologicos e telluricos. Curem-se pelo Sol e pela Natureza! E fujam ás ridiculas drogas envenenantes e ás injecções mortiferas. Tratamentos a convencionar. Para o interior contratos por cartas. Consultas GRATIS.

Chamados e visitas mediante prévio pagamento.

CONSULTORIO — Rua dos Ourives n. 67. Preços especiaes para operarios. De 1 ás 4 1|2 da tarde.

NATURA MORBARUM MEDICATRIX

NOTA — Cura-se rapidamente a grippe, bem como o impaludismo, mesmo chronico. (G 24115)

MODISTA

Dá-se aulas de córte e de costuras, confeccionam-se toilettes a preços modicos. RUA DA CARIOCA 54-A (G 23506)

Terrenos em Santa Thereza em prestações

Vendem-se lotes com linda vista para o mar, em prestações mensaes desde 70$000. Trata-se com o engenheiro Jenö Jermann, na Av. Mem de Sá 301, Phone Central 2848. (G. 23179)

A Nossa Senhora de Paris

(A Notre-Dame de Paris)

Chegou nova remessa de chapéos modelos de Paris. BREVEMENTE receber-se-á grande variedade de artigos modernos para o inverno, em lã, sedas, vestidos, capas, fourrures e muitos outros objectos. Grande variedade de retalhos recentes. (7 907)

CACHORRO

Desappareceu da rua Silveira Martins n. 138, uma cachorrinha branca felpuda, que dá pelo nome de Cecy. Gratifica-se a quem a apresentar. (G. 23.319.)

MOSQUITOS E MOSCAS?

Extinguem-se rapidamente com as maravilhosas velas japonezas, acabadas de receber pela CASA DA INDIA — Mendes, Esupp & Martins, á rua do Ouvidor [illegible] (5820)

Companhia Progresso Mercantil

Carta Patente n. 3 — **Distribuidora dos Coupons Commerciaes Premiados**

Rua da Carioca n. 63

SORTEIO DESTE MEZ A' 29

Pedidos e informações para o Telephone Central 4203 (G 24005)

Quarto ou sala

Em casa de familia, (casal sem filhos), aluga-se por 100$ e 150$000, optimamente mobilado, á senhor de respeito, que trabalhe fóra. Rua Conselheiro Josino 19, sobrado; bondes S. Francisco-Rua Chile. (G 23472)

EMPRESTA-SE

Dinheiro sob promissorias, hypothecas, juros ou caução de apolices, alugueis de predios, contas do governo, etc. Travessa do Rosario n. 9, sobrado, de 12 á 1 e das 4 ás 5 horas, com Vigier. (G. 23.405.)

LATA, 1$500 — Nas drogarias, pharmacias, casas de aves, etc., e á RUA URUGUAYANA, 66. (3293)

TOSSE!

Tome o CURATOSSE e verá sua efficacia em qualquer tosse. Vidro, 2$000. Em todas as drogarias e pharmacias. Fabrica: Boulevard 28 de Setembro n. 326. (G. 18.843.)

Alipio Soares Ribeiro

Convida-se este senhor a comparecer á rua Visconde de Figueiredo n. 66, Rio de Janeiro, afim de se regularizar um negocio, evitando-se a interferencia da Justiça. 13 de maio de 1920. (G. 22.667.)

MOLESTIAS NERVOSAS

Neurasthenia, nevralgias, dôres de cabeça, hysteria, insomnia, fraqueza de forças por excesso de trabalho ou de prazer, por preoccupações de negocios ou desgostos, são curadas com grande exito com os Banhos de Electricidade Estatica e os banhos Hydro-Electricos.

Estas applicações inteiramente inoffensivas, produzem sobre o systema nervoso uma acção efficaz e duradoura, restituindo ao doente a calma, o somno e o bem estar. —:— Gabinete de electricidade medica do DR. NEVES DA ROCHA. — 90, Avenida Rio Branco, n. 90 — Das 9 da manhã ás 4 da tarde —:— Rio de Janeiro. (G 24139)

Legitimas sementes de capim gordura, roxo

Por engano de expedição encontra-se nesta praça uma partida dessas sementes, cuja excellencia de germinação se pode garantir. Vende-se toda a quantidade ou pequenas porções. Trata-se com os srs. Marinho Pinto & Comp., rua S. Pedro ns. 115 e 117. (G. 22.946.)

Precisa-se comprar casa na Gavea

Na rua Marquez de S. Vicente ou perto, uma pequena, com bom terreno, não importa se seja velha e precisa concertar, distante do bonde 15 minutos. Pagamento tanto á vista e o resto em prestações mensaes de 500$000. Offertas a N. A. H., neste jornal. (G. 23.298.)

GONORRHENO

Unico que cura qualquer gonorrhéa e os corrimentos; para homens e senhoras. A qualquer freguez que comprar o "GONORRHENO" no deposito á rua General Pedra n. 88, pharmacia, restitue-se a mesma quantia quando falhar a cura radical, o que é impossivel. Vidro 3$; pelo Correio, 5$000. (G 24165)

Creme de amendoas

O legitimo está registrado sob o numero 1.011 e traz o nome do fabricante, pharmaceutico Santos Silva. Indispensavel na toilette das damas elegantes. Embelleza o rosto, tirando-lhe as manchas e as rugas. Deposito: Drogaria Pacheco, rua dos Andradas n. 45. Preço: 2$000. (G 22352)

CHACARA EM NICTHEROY

Vende-se ou aluga-se com vasto terreno, grande palacete, com nove quartos, salões de visita e de jantar, enorme porão habitavel, dependencias para gallinheiros e quartos para creados, etc.; á Alameda S. Boaventura 297; trata-se á mesma n. 133. (G. 22.929.)

MECHANICO

para concertos de auto-caminhões precisa-se um perfeito na Cia. Cervejaria Brahma, Rua Marquez de Sapucahy n. 200. (8001)

Casa até 50:000$

Compra-se, negocio serio e rapido. Avenida n. 117, 2º andar, sala 13. (G. 24.140.)

LULÚS BRANCOS

Vendem-se lindos cachorrinhos desta raça, com mez e meio de nascidos e de legitima raça; á rua Barão de Mesquita n. 807. (G. 24.147.)

Pelle de raposa

Senhora chegada da Europa vende uma linda Renard e um "manteau" de lã dos Pyrineus. Rua Visconde Rio Branco n. 61 A., casa VII. (G. 24.160.)

CASA

Compra-se uma de 25 a 30 contos. Para tratar com Oscar Rudge, rua Silva Jardim n. 16. Deposito de Papeis junto ao largo do Rocio. (G. 24.157.)

Terrenos e casa no Andarahy Grande

Vendem-se 206 metros de frente dos terrenos da rua dr. Ferreira Pontes n. 92, com uma casa grande, precisando de obras, por 35 contos; trata-se á rua Barão de Mesquita n. 807. (G. 24.148.)

PHARMACIA

Precisa-se de um servente com pratica. Pharmacia Meyer — Meyer. (G. 23.385.)

TRATAMENTO PSYCHICO

O professor Anacleto de Queiroz, sem emprego de medicamento algum, trata de todas as affecções internas produzidas pelo acido urico, assim como de todas as doenças nervosas, dependendo a cura unicamente da vontade do doente. Avenida Central n. 33, 2º andar. Das 10 ás 16 horas do dia. (G. 24.110.)

PILULAS

VIRTUOSAS

Curam em poucos dias a molestia do estomago, figado ou intestino. Essas pilulas, além de tonicas são indicadas nas dyspepsias, prisões de ventre, molestias do figado, bexiga, rins, nauseas, flatulencias, mão estar, etc. São um poderoso digestivo e regularisador das secreções gastro-intestinaes.

A' venda em todas as pharmacias. Vidro 1$500, pelo correio 1$700. Depositario: Drogaria VICTOR RUFFIER & C.ª: rua S. Pedro, 123 — Rio de Janeiro. (4894)

IMPOTENCIA

Tratamento garantido e inoffensivo pelo PARISTALTONE. Prospectos — Caixa 50. Rio de Janeiro. A' venda, r. Andradas, 43 — Rio. (4677)

Sementes de capim catingueiro ou gordura roxo

Vendem-se novas, A' RUA DO OUVIDOR, 57 — Casa da India. (5820)

ELIXIR Anti-asthmatico Santa Lucia

Preparado do pharmaceutico ERICH ALBERT GAUSS. Exclusivamente para a cura da ASTHMA, BRONCHITE ASTHMATICA, BRONCHITE AGUDA e BRONCHITE CHRONICA. Allivia em poucas horas. Cura radical em poucas semanas!!

A' venda na drogaria RODRIGUES, rua Gonçalves Dias n. 59. — Rio.

DEPOSITO GERAL: Pharmacia SANTA LUCIA Rua São João, 260-B — S. Paulo. (7472)

Bom escriptorio, rs. 60$000

Aluga-se á rua do Ouvidor n. 71, no primeiro andar. Loja de louças. (7997)

BRONCHITOSSE

Indicado no tratamento da tosse, Grippe, rouquidão e coqueluche. Rua S. José 86. Telep. 2032, C. (5472)

Predio e terreno baratos

Vão á praça no dia 18 do corrente o predio n. 44 á rua Catumby e o terreno n. 43, á rua Netto Teixeira. A avaliação foi feita muito baixa. Não ha nenhuma pendencia judicial. Os papeis podem ser vistos no cartorio da 1ª vara de orphãos, escrivão Velloso. Para informações no escriptorio do advogado dr. Mario Rangel, á rua Buenos Aires n. 21. (G. 22.620.)

CHAPÉOS PARA SENHORAS

Chapelaria Vargas

Rua 7 de Setembro, 120 A MAIS BARATEIRA (7139)

Vermifugo França

Lombriguetro infallivel e inoffensivo e de effeito rapido, indicado por notaveis medicos. Depositarios no Rio, Drogaria Lag. Rua General Camara 117, e no Estado do Rio, na Drogaria Barcellos, rua Visconde do Rio Branco 23, Nictheroy. (7210)

C. H. — MEDIUNS INVISIVEIS —

Para obter consultas e *Diagnosticos de Qualquer Molestia*, é só dirigir á Caixa do Correio nº 1352 (Rio de Janeiro), do Centro Humanitario acima, mandando o *Nome, Edade, Profissão, Residencia* e um *Sello de 100 réis* para a resposta. (3501)

Pó de arroz do Lar

O mais adherente e o mais perfumado.

Em todas as perfumarias. Deposito: Perfumaria Silva, R. do Theatro n. 9 — Caixa 2$500. (5470)

Compram-se moveis usados e pianos

Mobiliarios completos ou avulsos, pianos, louças, cristaes, cofres de ferro, etc., paga-se bem, não vendam sem ouvir a nossa offerta, negocio decedido, com toda a brevidade, seja qual fôr o valor; na rua Visconde de Itauna n. 157 — Telephone 1.297 — Norte. (G 23530)

PULMOL

Cura qualquer tosse, tonifica os pulmões e evita a tuberculose. E' melhor previnir que remediar. Depositario: Drogaria Pacheco — Rua dos Andradas, 45 a 49. (G 20718)

ZIMMER

Junger deutsch brasilianer sucht mobel. Zimmer bei deutscher Familie. Off. mit Preisangabe an die Exp. ds. Bl. unter A. Z. (G 23560)

Doenças do pulmão

— Dr. F. Catão, do Hospital dos Tuberculosos, Docente da Faculdade de Medicina do Rio de Janeiro; 58, Sete de Setembro; consultas, das 14 horas em deante. Teleph. 4992, Central. (4843)

Grande sala de frente

Com tres sacadas, á rua do Ouvidor 71, 1º andar. Trata-se na loja de louças. (7997)

Ternos a prestações bem feitos com grande vantagem, rua Visconde Itauna 124. (G 19413)

PRECISA-SE

Sociedad Espanola de Beneficencia

De persona de buenos antecedentes para oficial de Secretaria en la Sociedad Española de Beneficencia, rua da Constituição n. 38, 1º, siendo indispensable que sea socio, español ó que hable y escriba español. Los pretendientes podrán dirijirse á Secretaria, durante las horas de expediente, de 10 á 5 del dia ó de 8 á 10 por la noche. Pedro M. Baster Romaguera, secretario. (G. 24.006.)

CABELLEIREIRA

Tinge-se cabello em todas as côres: preto, castanho escuro e claro; louro, bronzeado, vermelho, acajú com Henné; lavagem de cabeça. Ondulação Marcel a 3$000. Vendem-se postiços, ultimos modelos. — Trabalha-se em cabello caído. — MME. AUGUSTA — Rua Uruguayana n. 22, sobrado. Teleph., Cent., 155. (G 21904)

ACTOS FUNEBRES

Lydia Marianna Pereira

✝ Maria da Gloria Pereira, Manoel M. Cabral da Hora, senhora e filhos, Casemiro Gonçalves Vieira e senhora, José Dias Martins, senhora e filhos, Amelia Moreira da Silva e filhos, Lina Dias Martins, agradecem penhorados a todos que acompanharam os restos mortaes de sua pranteada mãe, sogra, avó, irmã, tia e cunhada LYDIA MARIANNA PEREIRA e de novo convidam a todos os parentes e amigos para assistirem á missa de setimo dia amanhã, quarta-feira, 19 do corrente, ás 9 1|2 horas, no altar-mór da egreja da Candelaria, pelo que se confessam antecipadamente agradecidos. (G. 21.467.)

Helena Berutti Moreira

✝ Heraclito Augusto Moreira e seus filhos convidam seus parentes e amigos para assistirem á missa que por alma de sua querida esposa e mãe HELENA BERUTTI MOREIRA mandam rezar no altar-mór da egreja da Candelaria, no dia 20 do corrente, ás 9 1|2 horas da manhã. Antecipadamente agradecem. (G. 23.587.)

Joaquina da Silva Soares

✝ Francisco Hyppolito Abranches, Luiza Caetana da Silva Abranches, mãe e filha, convidam todos os seus parentes e amigos para assistirem á missa que mandam celebrar por alma de sua sempre lembrada tia e cunhada JOAQUINA DA SILVA SOARES, na egreja de S. Francisco de Paula, amanhã, quarta-feira, 19 do corrente, ás 9 horas, confessando-se desde já penhoradissimos por esse acto de religião e caridade. (G. 24.052.)

Manoel Gonçalves Gomes Irmão

✝ Capitulina Gonçalves Gomes e seus filhos, Alvaro Gonçalves Gomes, senhora e filhos, participam aos seus parentes e amigos o fallecimento de seu pranteado esposo, pae, irmão, cunhado e tio MANOEL GONÇALVES GOMES IRMÃO, cujo feretro sairá hoje, 18 do corrente, ás 12 horas, da rua Vinte e Quatro de Maio n. 379 para o cemiterio de S. João Baptista. (G. 24.133.)

Amelia Alves de Souza Brito

(30º DIA)

✝ Daniel Alves de Brito e filhas e demais parentes, communicam ás pessoas de sua amizade que a missa de trigesimo dia do passamento de sua saudosa esposa e mãe AMELIA ALVES DE SOUZA BRITO, será rezada no dia 20 do corrente, ás 9 1|2 horas, na egreja de Nossa Senhora do Carmo, (altar-mór). (G. 24.020.)

Domingos da Cunha Maia

✝ Deolinda Maia Vieira e filhos participam que não farão luto pelo fallecimento de seu pae e avô DOMINGOS DA CUNHA MAIA, por professarem ainda a mesma crença religiosa — O espiritismo. (G. 24.024.)

D. Anna Amelia Coelho de Oliveira

✝ D. Maria Coelho de Azevedo Feio, seus filhos e nora, d. Josephina de Olinda Coelho, José Luiz Coelho, Carlos Augusto Coelho, Henrique Coelho (ausente), d. Rita Jansen Coelho, filho e nora, Eduardo Baptista Franco e filhas, irmãos, cunhados e sobrinhos de D. ANNA AMELIA COELHO DE OLIVEIRA, fallecida em São Paulo no dia 13 do corrente, mandam celebrar uma missa pelo eterno repouso de sua alma, no altar-mór da egreja de S. José, amanhã, quarta-feira, 19 do corrente, ás 9 1|2 horas, e rogam o comparecimento, que desde já agradecem, dos seus parentes e amigos a esse acto de religião e caridade. (G. 24.027.)

Narcizo da Silva Pinto

✝ José A. S. Pinto, esposa e filhos, Pedro Pinto da Trindade, agradecem penhoradissimos a todas as pessoas que se dignaram acompanhar os restos mortaes de seu idolatrado irmão, cunhado e tio NARCIZO DA SILVA PINTO e de novo convidam para assistirem á missa de setimo dia que pelo repouso eterno de sua alma mandam celebrar amanhã, quarta-feira, 19 do corrente, ás 10 horas, na egreja de S. Francisco de Paula, confessando-se desde já agradecidos por esse acto de religião e caridade. (G. 24.013.)

Miguel Duarte Pinto

✝ Orlinda Corrêa Duarte Pinto e seus filhos convidam todos os seus parentes e amigos para assistirem á missa de trigesimo dia que por alma de seu idolatrado esposo e pae MIGUEL DUARTE PINTO fazem celebrar amanhã, quarta-feira, 19 do corrente, ás 9 horas, no altar-mór da egreja de S. Francisco de Paula, os quaes, por esse acto de comparecimento e religião apresentam desde já seus sinceros agradecimentos. (G. 23.663.)

Amelia Alves de Souza Brito

(30º DIA)

✝ Carmen Sayão de Moraes Braga convida todas as pessoas de sua amizade para assistirem á missa de trigesimo dia que manda rezar quinta-feira, 20 do corrente, ás 9 1|2 horas, na matriz da Gloria, por alma de sua saudosa e inesquecivel amiga AMELIA ALVES DE SOUZA BRITO, confessando-se desde já eternamente grata a todos que comparecerem a esse acto de religião. (G. 24.040.)

Manoel Gonçalves Gomes Irmão

✝ Ferraz, Irmão & Comp., communicam aos seus amigos o fallecimento de seu saudoso socio e amigo MANOEL GONÇALVES GOMES IRMÃO, cujo enterro terá logar hoje, 18 do corrente, ás 12 horas, saindo o feretro da rua Vinte e Quatro de Maio n. 379, para o cemiterio de São João Baptista. (G. 24.117.)

Djalma Peixoto

✝ Carlos Alberto Peixoto e familia participam aos seus amigos o fallecimento de seu filho DJALMA, informando que o enterro será hoje, 18 do corrente, ás 14 horas, saindo da rua Duque Caxias n. 21 (Aldeia Campista), para o cemiterio de São Francisco Xavier. (G. 24.166.)

Marietta Maria Maduro

(LINDA)

✝ Sua mãe, irmãos, cunhados, sobrinhos e o revmo. padre Valença, sua progenitora e irmãos, penalizados com o passamento de sua inesquecivel filha, irmã, cunhada, tia e amiga LINDA, convidam todos os seus parentes e pessoas de sua amizade para assistirem á missa que por sua alma será celebrada amanhã, quarta-feira, 19 do corrente, ás 9 horas, na egreja do Convento de Nossa Senhora do Carmo (largo da Lapa); outrosim agradecem a todos que compartilharam nesse doloroso transe e antecipam immorredoura gratidão aos que accederem a esse convite. (G. 23.681.)

Missa em acção de graças

Amigos e collegas do cirurgião dentista DR. CORYDON EURICIO ALVARO, mandam celebrar uma missa em acção de graças pelo restabelecimento da saude deste distincto profissional, a 20 do corrente, ás 8 horas da manhã, na egreja do Engenho Novo. Convidam os parentes e amigos do beneficiado para este acto religioso, agradecendo o comparecimento. Rio, 17 de maio de 1920. (G. 24.059.)

Sophia May Lasky Pereira da Cunha

✝ Pedro A. Nolasco P. da Cunha e seus filhos, o Dr. João Baptista Canto e sua senhora; Zeferina Franco de Andrade, Theodolinda Gonçalves (ausentes); Constança Arêas [illegible], convidam os seus parentes e pessoas de sua amizade para assistirem á missa de 30º dia, que por alma de sua sempre lembrada esposa, mãe, sogra, sobrinha, prima e nora SOPHIA MAY LASKY PEREIRA DA CUNHA, mandam celebrar hoje, terça-feira, 18 do corrente, ás 9 horas, no altar-mór da egreja de Nossa Senhora do Monte do Carmo, agradecendo desde já a todos que comparecerem a esse acto de religião e caridade. (G 23156)

Guilhermina Manso Monteiro da Silva

✝ Ignez de Castro Manso Monteiro da Silva, Maria Amalia Manso Monteiro da Silva, dr. José Bastos e senhora, dr. Virgilio Bastos, senhora e filhos, Marco Aurelio Monteiro de Barros, senhora e filhos, Dulce Domingos Monteiro da Silva e filhos, mãe, irmãs, cunhados e sobrinhos, communicam o fallecimento de GUILHERMINA MANSO MONTEIRO DA SILVA e convidam a todos os parentes e amigos para acompanharem os restos mortaes da saudosa morta, saindo o feretro ao meio-dia, da casa de saude do dr. Pedro Ernesto, na rua do Riachuelo n. 161, para o cemiterio de S. João Baptista, ficando desde já gratos por esse acto de caridade. (G. 23.65[illegible])

Luiza Sophia Moreira de Campos

(BABY)

✝ Alberto Antunes de Campos, Regina Campos de San Juan, Oscar Campos e Mario Campos agradecem penhoradissimos aos parentes e amigos que acompanharam os restos mortaes de sua inesquecivel e saudosa esposa e mãe, egualmente a todos que enviaram corôas, flores, telegrammas, cartas e cartões e communicam que fazem rezar amanhã, quarta-feira, 19 do corrente, ás 10 horas, na egreja de S. João Baptista da Lagôa, missas pelo eterno repouso de sua alma. (G. 24.0[illegible])

(NICTHEROY)

Cacilda da Silveira Barretto

✝ Francisco Nascentes Barreto e seus filhos Morvan da Silveira Barreto e Aramis da Silveira Barreto, Hercilia Barreto Guterres e filhos, Maria Luiza da Silveira, Maria Barreto, Bento Affonso da Silva e familia e Antonio Eduardo Neves da Terra, agradecem de coração a todos que manifestaram os seus sentimentos e acompanharam os restos mortaes de sua sempre lembrada esposa, mãe, cunhada, tia, irmã, sogra e pessoa de amizade de CACILDA DA SILVEIRA BARRETO e de novo convidam para assistirem á missa de setimo dia que por sua alma mandam rezar na Cathedral de S. João Baptista, nesta cidade, amanhã, quarta-feira, 19 do corrente, ás 9 horas da manhã, confessando-se desde já agradecidos a todos que comparecerem a esse acto de religião. (G. 24.17[illegible])

Edith Pinto Vieira da Silva

✝ Frederico Augusto da Silva e filhas, Eugenio Pinto Vieira, senhora, filhos e genro, José Pinto Vieira e viuva Thomaz da Silva, filhos, noras e netos, commemorando o trigesimo dia do passamento de sua inesquecivel esposa, mãe, filha, irmã, tia, cunhada, neta e nora EDITH, farão rezar hoje, terça-feira, 18 do corrente, uma missa no altar-mór da egreja do Carmo ás 10 horas. Mais uma vez confessam-se penhoradissimos por esse acto de religião e caridade. (G. 23.3[illegible])

Francisco de Assis Chagas Carneiro

(9º MEZ)

✝ Aristides de Assis Carneiro, suas filhas e genro convidam os parentes e pessoas de sua amizade para assistirem á missa que pelo eterno repouso da alma de seu sempre lembrado pae e avô FRANCISCO DE ASSIS CHAGAS CARNEIRO fazem celebrar amanhã, quarta-feira, 19 do corrente ás 10 horas, na egreja do S. Sacramento, confessando-se desde já agradecidos. (G. 24.1[illegible])

FLORICULTURA BARBACENA

Assembléa 113. T. 1837. C. Corôas e Palmas de flôres naturaes por preços modicos. (1811)

Tenente-coronel Francisco Alvaro de Souza

✝ Aurelia Camas de Souza, viuva do tenente coronel FRANCISCO ALVARO DE SOUZA, filho e tia, convidam os demais parentes e amigos para assistirem á missa de trigesimo dia do seu fallecimento, que mandam celebrar na egreja da Cruz dos Militares, amanhã, quarta-feira, 19 do corrente, ás 9 horas da manhã, pela alma do seu fallecido esposo, desde já agradece ás pessoas que assistirem a esse acto religioso. (G. 2[illegible])

Zeferina Moreira Marcondes

✝ O dr. Francisco Ignacio Moreira Marcondes, sua esposa e filhos convidam seus parentes e amigos para assistirem á missa que mandam dizer por alma de sua irmã, cunhada e tia ZEFERINA MOREIRA MARCONDES, que terá logar hoje, terça-feira, 18 do corrente, ás 10 1|2 horas, na egreja de S. Francisco de Paula e desde já se confessam agradecidos por esse acto de caridade. (G. 23.[illegible])

D. Bertholina de Andrade Vasconcellos

✝ Julio de Andrade e familia convidam as pessoas de suas relações e de amizade de D. BERTHOLINA para a missa que por sua intenção mandam celebrar amanhã, 19 do corrente, no altar-mór da matriz da S. José, ás 9 horas do dia. Por esse acto de caridade se confessam desde já agradecidos. (G. [illegible])

. . . no entanto, o legitimo

GUARANA' MAUÉS

só é encontrado na Charutaria Pará, R. Ouvidor 120. Preço do Bastão . . . 2$000

LOULOU

Vendem-se dois legitimos, [illegible] baratissimos. Tratar á rua [illegible] n. 166.

GUARANA'

Menor preço! Melhor qualidade! Tratado com Hygiene! Sem cheiro de [illegible]

na Rua do Rosario, 96

PRECISA-SE

Um senhor de tratamento [illegible] commodo sem mobilia, [illegible] pacabana. Resposta para [illegible] rua Barroso 16 — Copacabana [illegible]

IMPOTENCIA

espermatorrhéa, neurasthenia, estreitamento urethraes, molestias das senhoras, das vias urinarias, syphilis, hydrocele. Tratamento *electro-medico especial*, rapido, certo, pelo DR. CAETANO JOVINE, da Faculdade de Medicina de Napoles e habilitado por titulos da do Rio de Janeiro. — Consultas de 1 as 5. Rua S. José 56. sob. Tel. 2155, Central. (6912)

Lenha e carvão

Vende-se matta virgem com muita madeira de lei e capoeirões, perto de Nictheroy, servido pela Estrada de Ferro Maricá. Tambem se vende as terras. Tratar com o proprietario, rua S. Francisco Xavier 417. (G. 23.369.)

SALA

Senhor viuvo de tratamento precisa de encontrar quarto ou sala independente, no centro, Gloria ou ruas transversaes do Cattete; quem tiver é favor enderecar carta e informações á rua Sete de Setembro 36, ao sr. Jacintho. (G. 23.275.)

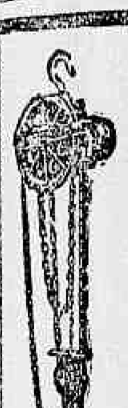

Talhas "CYCLONE"

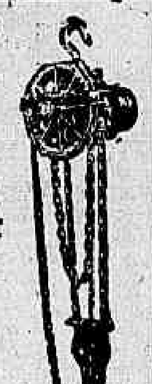

DURABILIDADE e SEGURANÇA

Capacidade:
1 Tonelada
1 1|2 Toneladas
2 a 6 »
10 »

MACACO TRANSPORTADOR

Economisa tempo e dinheiro.
Um homem só,
faz o serviço de quatro

MACHINISMOS DE TODA A CLASSE

Especialistas em machinismos para installações de usinas de assucar, textis, serrarias, moinhos, etc., etc.

Stock permanente: tornos — talhas — balanças — macacos: simples e transportadores — polias — barras de transmissão — correias: balata e couro, etc., etc.

Peçam informações na

INTERNATIONAL MACHINERY CO.

Rua S. Bento, 30 — RIO DE JANEIRO
Caixa Postal 1626 — Teleph. Norte 1023
(7803)

ESCRIPTORIO

Aluga-se á rua da Saude n. 41, em frente á praça Mauá, boas salas para escriptorio. (G. 22.188.)

SERRA CIRCULAR

Precisa-se de uma, automatica, cartas a Roberto Fucks, Natividade, E. do Rio. (G. 23221)

MOBILIARIOS

Para Salas de Jantar, Visitas e Dormitorios, grande sortimento para todos os gostos e preços, facilidades de pagamento.

Rua da Alfandega N. 111

Martins Malheiro & C.
(4358)

CARPINTEIROS

Precisa-se com urgencia á rua Lima Barros n. 71 — S. Christovão. (G. 23.587.)

Professora de piano

Precisa-se alumnos na rua Sorocaba 167 — Botafogo. Preços modicos. (G. 23.303.)

Adquirem com o uso do

UNHOLINO

admiravel brilho e côr rosada as unhas.

Lavando as mãos não perdem as unhas o brilho nem a côr.

Tijolo. 1$000—Pó, 1$500—Verniz, 2$—Pasta, 2$500.
PELO CORREIO MAIS 500 réis

Em todas as perfumarias e no deposito geral á rua Uruguayana, 66 — PERESTRELLO & FILHO.
(3213)

CASA

Vende-se á rua d. Carlota. Trata-se com Damaso, rua Rodrigo Silva 6, 1º. (G. 23.362.)

Nivel de Casella

Vende-se um em perfeito estado, na rua Visconde Rio Branco 7. (G. 23.332.)

A. COSTA ARAUJO

Rua da Constituição n. 78
Junto á Praça da Republica
Telephone: Central 4450

MADEIRAS E MATERIAES DE CONSTRUCÇÕES

Completo sortimento de madeiras serradas em todos os comprimentos, grossuras e qualidades.
— Preços modicos — (8274)
(1853)

APPARTAMENTO

Aluga-se independente, muito bem mobilado, a cavalheiro de fino tratamento. Casa bem localizada em centro de jardim, installada com todo o conforto. Rua Conde de Lage 34, Gloria. (G. 23.154.)

Empregado para fazenda

Precisa-se de dois casaes de lavradores que saibam cultivar hortaliças, fruteiras, cereaes e crear gallinhas e porcos, para trabalhar em fazenda. Paga-se bem. Tratar á Rua Paysandú n. 90. (G. 23213)

SEM INJEC-ÇÕES

SEM INJECÇÕES

Cura-se em poucos dias a Gonorrhéa ou outro qualquer corrimento com o uso do GONOCELLE; não tem dieta nem affecta aos intestinos. E' em tablettes, por isso torna-se facil seu uso. Preço 2$000. Deposito, Sete de Setembro 61 — CASA HUBER. (4886)

Gono-celle

STENO-DACTYLOGRAPHO

Moço ou moça devidamente habilitada, para correspondencia, precisa-se em escriptorio de primeira ordem. Offertas á Simplex, mencionando experiencia e pretenções. Caixa postal 1023. (G. 23.279.)

APPARTEMENT

Na rua Carvalho Monteiro, aluga-se uma linda sala para descanço, de algumas horas, á um senhor de tratamento. E' casa de todo o conforto e discreção. Cartas nesta redacção para Steck. (G 23573)

NUNCA! medico algum ou cirurgião-dentista trahiu a sua consciencia, prescrevendo para a *efficaz hygiene da pharynge, da boca e dos dentes* preparados que não fossem os controlados pela *Saúde Publica*: *"Elixir* **Calmettina**" e *"Pasta* Calmettina". A' venda em toda a parte. Agente geral: S. Pinto Leite — 96, Rua Sete de Setembro — Rio — *Grandes descontos para revenda.* (6459)

BORLIDO MAIA & Cs.

CASA FUNDADA EM 1878.

Unicos depositarios do cimento inglez "WHITE" e BROTHERS", tinta OLSINA e DERMAPHTHOL, para matar o carrapato do gado.

Telephone 274 — RUA DO ROSARIO 55–58
(4053)

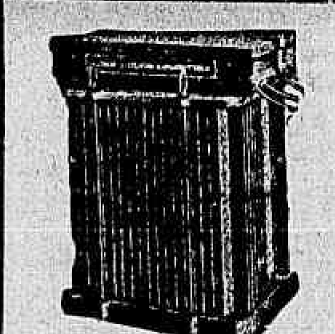

Companhia Paulista de Material Electrico

RUA DE S. BENTO N. 55 — Caixa n. 469 — SÃO PAULO.
RUA DE S. JOSÉ N. 76 — Caixa n. 886. — RIO DE JANEIRO.

STOCK PERMANENTE:

Transformadores Tri-phasicos

de 3 a 100 KVA. Para todas as voltagens

Materiaes electricos em geral, dynamos, motores, isoladores, lampadas, centros telefonicos — apparelhos telephonicos — Fios de cobre nú e isolado, etc. (5013)

O inventor dos esmaltes em relogios

Collocamos no mostrador do relogio a noiva, o filhinho, a namorada, os paes, madrinha, a afilhada ou quem determinar o comprador; é feito com durabilidade. Relogio Omega, de ouro, 20 linhas, pelo preço de 130$ e pelo correio mais 5$000; os ladrões não roubarão mais e os levianos não botarão no prégo, visto ter no mesmo a imagem do ente querido.

Olhem, só o esmalte sem relogio custa 80$000 e com medalha 130$000. Aproveitem relogio Omega ouro 20 linhas 130$000 e com retrato esmaltado.

Retratos em photographia, 50 x 60, tirados do natural, 30$000.

N. B. — Na nossa casa não fazemos crayons porque não presta; é feito a pantographo.

Avenida Rio Branco 131 e 135 — Gte. A. Rangel. (18262)

PETROLEO OLIVIER

Tonico infallivel na quéda do cabello, tira a caspa e produz novos cabellos abundantes.

Vidro, 3$; pelo correio, 5$. Exija o de OLIVIER

Depositarios geraes: ARAUJO FREITAS & C., e em todas as perfumarias, drogarias e pharmacias do Brasil. (3206)

CASA NO LEME

Aluga-se, por contrato, a da rua Goulart n. 66, com tres quartos, duas salas, etc. Pode ser vista das 8 ás 11 e de 1 ás 4 horas. (7.965.)

Automovel "Benz"

Vende-se um com pouco uso, de 45 H. P., double-phaeton. Ver e tratar na Ideal Garage, á rua Silveira Martins n. 110. (G. 22.963.)

PENSÃO

Fornece-se de primeira ordem em casa de familia; na rua Assumpção n. 93 B. Telephone Sul n. 2.029. (G 23491)

Mila

Pó de arroz adherente com perfume agradavel e persistente. Caixa 2$500. Nas perfumarias de 1ª ordem e na rua Uruguayana n. 66 — PERESTRELLO & FILHO. (3207)

Mme. Canencia

Massagista, manicure e cabelleireira. Culto da belleza Grego Oriental. Avenida Central n. 138, 1º andar. Chamados pelo phone Central n. 3.494. (G. 18.942.)

A' PRAÇA

LAMBORN & Co., de NOVA YORK, communicam a esta praça e ás do interior que nesta data cancelaram os poderes que tinham conferido ao

Sr. W. Jonreau Williams

para represental-os no territorio do Brasil, declarando, portanto, que não assumem responsabilidade alguma por actos ou compromissos que o mesmo assuma em seu nome, a contar desta data.

Rio de Janeiro, 14 de maio de 1920.

p. p. LAMBORN & Co.
Alfred Piza.
George Hutchings.
(G 22931)

DESENHOS

Cartaz., topgr., archit., machinas, moveis, reclamos, Umbuzeiro. Telephone Beira Mar n. 1.244. (G. 18.939.)

CARPINTEIRO

Precisa-se de um na fazenda de Ouro Fino. Benjamin Constant, Estrada de Ferro Central do Brasil — Minas. (G. 23.373.)

BOTEQUIM

Vende-se, fazendo bom negocio, com licenças pagas, não paga aluguel; trata-se rua Cattete 203. Tinturaria. (G 23578)

CASA

Precisam-se de casas de 20 e 150 contos. Tratar com Damaso á rua Rodrigo Silva n. 6, 1º andar. (G. 23.362.)

Neurasthenia—Esgotamento nervoso

Falta de memoria, phosphaturia, convalescencias das molestias, curam-se com o uso do HEMATOGENOL, do Alfredo de Carvalho. E' extraordinario o seu consumo e os attestados expontaneos dos que tem feito uso. A' venda em todas as pharmacias do Rio e dos Estados. — Depositarios: Alfredo de Carvalho & C.ª — Rua 1º de Março 10. (4013)

Casa - Compra-se

Compra-se uma até 11 contos, moderna, em centro de terreno com bom quintal, nos suburbios, Andaraby, etc. Cartas neste jornal a J. S. F. (G. 22.885.)

CASA MOBILADA

Precisa-se de uma com urgencia, nas ruas Haddock Lobo, Conde de Bomfim ou transversaes. Offertas para a caixa postal n. 823, á J. Silva. (G. 23.952.)

BANCO PELOTENSE

Capital . . Rs. 30.000:000$000
Reservas . Rs. 10.350:974$100

MATRIZ EM PELOTAS

Estado do Rio Grande do Sul, onde tem filiaes e agencias em 57 municipios

Occupa-se de todas as operações bancarias, contas correntes, depositos a prazo fixo e com prévio aviso, juros convencionados, cobrança de letras, juros e dividendos de titulos de renda; guarda em deposito os titulos, testamentos e valores, por commissões, reduzidas; emprestimos em conta corrente garantida por caução; adiantamentos sobre titulos, mercadorias warrantadas e outros valores e descontos a taxas razoaveis.

Pagamentos dentro e fóra do paiz, por cartas de ordem, telegrammas, cartas de credito e cambiaes á vista e a prazo a taxas correntes.

Correspondentes em todos os Estados do Brasil e nas principaes cidades do mundo.

TABELLAS DE DEPOSITOS

Contas corrente á ordem 3 °|°	Com aviso prévio de 30 ds. 4 °|°
A prazo fixo de 3 mezes 4 °|°	Com aviso prévio de 60 ds. 5 °|°
A prazo fixo de 6 mezes 5 °|°	Com aviso prévio de 90 ds. 3 °|°
A prazo fixo de 12 mezes 6 °|°	Contas correntes especiaes, 5 °|°

Outras composições

Contas correntes limitadas 4 1|2 °|. com talão de cheques

Filial no Rio de Janeiro: Rua da Quitanda n. 113
(7633)

Sobrado no centro

Aluga-se o primeiro andar da rua Uruguayana, n. 84, com 5 escriptorios, servido por elevador. Trata-se na loja do mesmo. Casa Atlas. (G 23464)

CASA EM COPACABANA

A familia de tratamento aluga-se uma esplendida casa confortavelmente mobilada. Trata-se com Machado, avenida Rio Branco n. 183, loja. (G. 23.417.)

PHOSPHOROS

Peçam Marca
OLHO
PAU CERA
(4005)

ALUGA-SE

Um excellente e espaçoso sobrado á rua d. Gerardo, muito proprio para escriptorio. Para informações á rua S. Bento n. 12. (G. 23.313.)

Pensão Manchester

RUA LARANJEIRAS N. 187

Alugam-se quartos luxuosamente mobilados para familias. Comida de primeira ordem. (G. 21.739.)

MOVEIS

Grande armazem de moveis, tapeçarias, etc. Grandes reducções nos preços: dormitorios estylo hollandez, ultima novidade, completo 800$, mais barato que em qualquer outra casa. Salas de jantar mesmo estylo 900$, mobilias para salas de visitas, estofadas, 9 peças, 180$ a 200$; garantimos tudo novo e de primeira qualidade; catalogos para os Estados.

—:— MOURÃO & AMERICO. —:—

Leão dos Mares

RUA DO PASSEIO, 110 (Largo da Lapa)—Tel. C. 822
(1845)

Anilinas allemãs

Em 30 côres e qualidade superior, pelo preço de 5.000 marcos por cada 1.000 pacotes. Acceitam-se pedidos para embarque immediato; amostra á disposição; rua dr. Felix da Cunha n. 48. Telephone Villa n. 1.727. (G. 21.326.)

CASA

Precisa-se de uma casa, com ou sem mobilia, para familia de tratamento que regressa da Europa, nas proximidades do Cattete, Flamengo e Laranjeiras; para tratar na Casa Lucas, na Avenida Passos ns. 36 e 38. (G 23496)

As lombrigas e outros vermes

nas creanças como nos adultos: o mal estar nervoso e agitado dos pequenos seres, a difficuldade no dormir tranquillo, o ventre inchado e a falta de appetite são facilmente combatidos com o delicioso xarope VERMIFUGO "EMIL", vegetal inoffensivo, de gosto agradavel, purgativo de resultado certo e sem diéta.

VIDRO 2$500; PELO CORREIO 3$500. DEPOSITARIOS: PERESTRELLO & FILHO. 66, URUGUAYANA.
(3209)

PRATICO DE PHARMACIA

Offerece-se um habilitado e com referencias, trata-se na rua Marquez de Sapucahy 314, Pharmacia Ramos, com Souza. (G. 23188)

MOINHOS KRUPP

De 40 e 60 centimetros, novos ou usados, compram João Lamberth & Comp., Theophilo Ottoni 87. (G. 23236)

TUBERCULOSE

Cura infallivel, radical, com o

"PHYMATOSAN"

Nas bronchites e asthma é rapido

Depositarios: — J. M. PACHECO
Rua dos Andradas, 43
Peçam informações: Caixa Postal 1.702 (10015)

TERRENO

Compra-se nas proximidades de Botafogo ou Copacabana; trata-se Praia de Botafogo 494. Casa Sereia. (G 23577)

Vaccas turinas

Vendem-se 25, na fazenda de Ouro Fino; estação de Benjamin Constant, Estrada de Ferro Central do Brasil — Minas. (G. 23.372.)

Rins, Figado Estomago

Cura rapida e radical dás dôres nos rins, congestão do figado, ictericia, dyspepsia, arrôtos, máo halito, digestões e prisão de ventre habitua,l com as PILULAS "EMIL", vegetaes e sem diéta.

VIDRO, 2$000—PELO CORREIO, 2$500. DEPOSITARIOS: PERESTRELLO & FILHO. URUGUAYANA, 66.
(3211)

CASA

Vende-se uma á rua Weinschenk 51, Penha. (G. 23.595.)

Oleo de capivara

Compra-se na Pharmacia Silva Araujo. (G. 22781)

ACura da Gonorrhéa Chronica

Os especialistas **Dr. Carlos Daudt** e **Dr. Valença Teixeira**, diplomados pelas Faculdades do Rio de Janeiro e Porto Alegre, com longa pratica dos hospitaes europeus, garantem a cura radical da gonorrhéa aguda ou chronica, quer o caso se apresente com urina sanguinolenta, quer com as tão frequentes complicações da prostata. Não fazem uso de medicações de drogas, nem de massagens digitorectaes. Tratamento suave indolor com methodo de recente descoberta, por nós introduzido no Brasil. Avigora extraordinariamente a potencia compromettida pela molestia. Resultados optimos e apresentando centenas de casos curados. Consultas diarias das 13 ás 15 horas; RUA URUGUAYANA, 43, sobrado. Pagamento por applicação e por preço modico. (5532)

SEGMENTOS INLAND

Annel de pistão — 1 Peça
MAIS FORÇA — MENOS COMBUSTIVEL
Marca registrada (P) nos Estados Unidos e paizes estrangeiros

Para o embolo dos motores

Vedação perfeita

Automobilistas!

O segmento que maior satisfação vos dará, pois com elle obtereis:

Economia de gazolina e dos proprios segmentos!
O mais forte e duravel —
Expansão circular — Facil applicação
— Baixo preço

Peçam informações aos unicos agentes:

Mestre & Blatgé, S. A.

Rua do Passeio, 48 a 54 — RIO DE JANEIRO
Phones 2631|33 - C. — Tel. - MESBLA - RIO
(7636)

LOTERIAS

Loterias da Capital Federal

Resumo dos premios da extracção de 17 do corrente.

13037	20:000$000
10031	3:000$000
26158	1:200$000
22563	1:200$000
27836	1:200$000

PREMIOS DE 300$000

27728	6084	25260	6273	9511
23601	9393	4717	34923	5923

APPROXIMAÇÕES

13036 e 13038	180$000
10030 e 10032	110$000

DEZENAS

13031 a 13040	30$000
10031 a 10040	18$000

CENTENAS

13001 a 13100	9$000
10001 a 10100	6$000

Todos os numeros terminados em 37, têm 6$000; todos os numeros terminados em 7, têm 3$000; exceptuando-se os terminados em 37.

RODA DA FORTUNA

8972 — 8180 — 4785 — 8544 — 4502

A Real	459-15
A Mineira	386-22
A Preferida	412- 3
A Fortuna	750-13
Americana	583-21

(G 23606)

COMPANHIA DE LOTERIAS NACIONAES DO BRAZIL

Extracções publicas, sob a fiscalização do Governo Federal ás 2 ½ horas e aos sabbados ás 3 horas, á

RUA VISCONDE DE ITABORAHY, 45

— AMANHÃ — 297 — 127ª
20:000$000
Por 1$600, em meios

DEPOIS DE AMANHÃ 360 — 46ª
20:000$000
Por $800, em inteiros

Sabbado, 22 do corrente—A's 3 horas da tarde—309-101ª

50:000$000

POR 4$000, EM QUINTOS

GRANDE E EXTRAORDINARIA LOTERIA PARA S. JOÃO

EM TRES SORTEIOS

Sabbado, 19 de junho — A's 3 horas da tarde
2ª-feira, 21 de junho—A's 11 horas e á 1 hora da tarde.
326 — 7ª
1º sorteio, 100:000$000
2º sorteio, 100:000$000
3º sorteio, 200:000$000

Total dos tres premios maiores:

400:000$000

Preço do bilhete inteiro, 16$, em vigesimo de 800 réis.

Os pedidos do interior devem vir acompanhados de mais 700 réis para o porte do Correio e dirigidos aos agentes geraes: NAZARETH & C., RUA DO OUVIDOR N. 94, CAIXA N. 817. End. Teleg. LUSVEL e na CASA F. GUIMARÃES, RUA DO ROSARIO N. 71, esquina do beco das Cancellas, Caixa do Correio n. 1273.

GARANTIDA
570
AGAVE
805
NOITE
653
(G 23611)

Nova Garantia	762
Hora	996
Real	067
Capital	118

(G 23640)

Garantia Paulista
641

Nictheroy. (G 23649)

FLUMINENSE	812
OPERARIA	626
NOITE	969

Nictheroy, 17—5—920.
(G 23 659 — Y. P.

Loteria do Rio Grande do Sul

Unica que distribue 75 % em premios

SEXTA-FEIRA

100:000$000

INTEIRO . . . 30$000 | DECIMO . . . 3$000

Jogam sómente 18.000 bilhetes.

CASA RIO GRANDE

AGENCIA DE LOTERIAS — Attende a qualquer pedido de bilhetes — PEREIRA & COELHOS — Caixa Postal n. 169 — Rua Sachet 30 — Rio de Janeiro. (7753)

LOTERIAS DE S. PAULO

Sob a fiscalisação do Governo do Estado

HOJE — 20:000$000 — por 1$800

Todos os bilhetes são divididos em fracções

J. AZEVEDO & C.ª — Concessionarios — S. Paulo

VENDEM-SE EM TODA A PARTE.
73481

Loteria do Rio Grande do Sul

Unica que distribue 75 % em premios
Extracção feita em Globos de crystal e bolas numeradas por inteiro.
— Pagamento immediato e integral —
Sexta-feira, 21 do corrente

100:000$000

Jogam apenas 18.000 bilhetes, sorteando 2.198 premios assim distribuidos:

1	premio de		100:000$000
1	" "		10:000$000
1	" "		5:000$000
1	" "		2:000$000
23	premios de	1:000$000	23:000$000
40	" "	500$000	20:000$000
81	" "	200$000	16:200$000
152	" "	100$000	15:200$000
1700	" "	60$000	102:000$000
18	3 U. A. do 1º premio a	150$000	2:700$000
180	2 U. A. do 1º premio a	80$000	14:400$000

2198 premios e finaes . . . . . Rs. 310:500$000
Preço do bilhete inteiro, 30$000. — Decimo, 3$000.

A VOSSA SORTE ESTA' NA

CASA GAUCHO

Agencia geral de loterias, commissões e descontos
Rua Rodrigo Silva n. 6 — Caixa Postal 481
TEL. C. 5470 — RIO DE JANEIRO

RAIOS X

Consulta com exame pelos Raios X, 20$000, para o diagnostico e tratamento das doenças do estomago, intestinos, figado, pulmões, coração, rins, ossos, etc. — Photographias, 60$000. — DR. JORGE A. FRANCO, 15 Largo da Carioca, de 1 ás 6, todos os dias. Tel.: C. 2128.
(4893)

Theatro Lyrico

Bilhetes para os concertos de Rubinstein e Boskoff, vendem-se na Locação Theatral, no pequeno saguão do Jornal do Brasil. Telephone Central 3891. (G. 23.429.)

JOALHEIROS!

LAPIDAÇÃO AMERICANA

Mudou-se da rua Buenos Aires para a rua da Alfandega n. 44, 2º andar. N. Charles Ohanian. Tel. N. 2832. (7.924.)

DOENÇAS DOS RINS — OPERAÇÕES SEM CHLOROFORMIO — CURA RADICAL DAS HEMORRHOIDES, sem absoluto soffrimento para o doente e sem chloroformisação. Methodos modernos na cura da "GONORRHEA. RAIOS X ao diagnostico. DR. VON DOELLINGER DA GRAÇA, da Santa Casa e da Beneficencia Portugueza. Ex-alumno da Universidade de Berlim, com estudos na America do Norte. Mem de Sá n. 10. A's 3 1|2 horas da tarde. Tel. 4810, Central. (4291)

PALACETE

Precisa-se alugar, com ou sem contrato, nos bairros de Botafogo, Laranjeiras, Leme ou Copacabana. Propostas para Assembléa 29, 1º andar, com José Mathias. (G23381)

IPANEMA

Vende-se á avenida Vieira Souto, um terreno de 10 x 50, perto dos bondes e dois lotes á rua Vinte de Novembro, com 10 x 50 cada um, preço barato. Trata-se com o proprietario sr. Irineu Silva, á rua Teixeira de Mello n. 101 — Ipanema. (G. 22.931.)

Rio Mensageiro

Junto a este jornal — Entrega volumes a domicilio e recados urgentes e garantidos. Tel. Central n. 58. (G 22588)

GRANDE HOTEL

LARGO DA LAPA

Casa para familias e cavalheiros de tratamento. Optimos aposentos, ricamente mobilados de novo. Ascensores telephone em todos os andares, ventiladores e cozinha de 1ª ordem. End. Telegr. "Grandhotel". (4897)

Chapéos chics!

Ultimas creações da Moda! Maior sortimento! Preços baratissimos!

Só na casa
PEREIRA DE SOUZA
4 – Rua Gonçalves Dias –
(4845)

Legitimas laminas Gillette

Duzia, 3$800; meia duzia, 2$000; laminas 1$; uma lamina, 400 réis, na rua da Carioca n. 28, loja.

Consultas gratis

O Centro dos Cooperadores da Caridade, com séde á Rua D. Anna Nery 188, fornece diariamente das 9 ás 11 e das 2 ás 4 da tarde, receitas gratis, com diagnostico. (7791)

LECLERC & Co.

AGENTES DE PRIVILEGIOS E MARCAS DE FABRICA E COMMERCIO

Rua do Rosario n. 156

Encarregam-se, juntamente com a PARANA' PAPER COMPANY, INCORPORATED, com séde na Cidade de Curityba, Paraná, e com fabrica em Morretes, no mesmo Estado, de contratar e promover o fornecimento dos productos obtidos com a applicação da planta que faz objecto da Patente de invenção n. 6.087. (G 24096)

INSTITUTO OPTICO CASA MADUREIRA — EXAME DA VISTA GRATIS — 95 RUA 7 SETEMBRO
(4846)

100 cartões visita

Typo reclame, 2$000. Rua Buenos Aires n. 75, a dois passos da rua dos Ourives. (6167)

N. Tolentino Gonzaga
Advogado

R. da Carioca, 16. Tel. C. 214 (G 24131)

SALAS

Alugam-se optimas salas, com elevadores, á Rua do Ouvidor 189. E' necessario cartas de fiança. (G 23383)

"URIC"

EM TABLETTES

Pharmaceutico Theophilo de Andrade. Especifico hamœopatha que dissolve e expelle o acido urico, empregado com efficacia nas dores dos rins, arthritismo, calculos, areias, bilis, artereo-sclerose, obesidade, gotta, eczemas e todas as perturbações do apparelho urinario. Não tem dieta. Granado & Filhos e Casa Pacheco. Preço, 2$500 (4631)

ODEON

Companhia Brasil Cinematographica

Apenas **HOJE** — será dado apreciar este lindo, bellissimo trabalho de EARL WILLIAM — artista perfeito, ENFANT GATE' do nosso mundo feminino, e

JANE NOVAK — um momento de sorriso feito mulher.

são os protagonistas de um trabalho de sensação.

O LOBO

Emocionante film da VITAGRAPH, em que ha estes elementos:
artistas do valor de

Earl William e Jane Novak;

— um trama urdido de maneira que o assistente se sente preso a uma e uma das scenas;
— um conjuncto de panoramas do Canadá, nos seus desertos de gelo, nas suas mattas de pinheiros, nos seus «rapidos» de correnteza magnifica.

No programma — O ultimo numero de **GAUMONT ACTUALIDADES** — Noticias sensacionaes do ultimo numero:

PARIS — A recepção na Camara em honra dos Senadores e Deputados Alsacianos. PARIS — Inauguração do Museu de Vestuarios organizado pela Sociedade Historica Vestimentaria. PARIS — A Sciencia e a Industria em auxilio dos feridos de guerra — Varios typos de vehiculos para transporte de mutilados. BEYROUT — O General Goureau despede-se das tropas britannicas que regressaram á Europa. BARCELONA — Funeral de um agente de policia, morto em serviço por occasião dos ultimos motins. INGLATERRA — A recepção dos Delegados Syndicalistas Russos na Secretaria das "Trade-Unions". CALIFORNIA — A colheita das laranjas — A exposição annual da colheita em S. Bernardino.

Amanhã — Um novo trabalho extraordinario da grande interprete da DUQUEZA DE BARRY e de CRUCIFICAE-A! de **Pola Negri** — a grande revolução da **téla allemã, em VENDETTA!**

CINEMA AMERICA — Praça Saenz Pena — HOJE — V. PEARSON em **Esposa de Mongarde** e **Ironias do Dinheiro** por E. WEHLEN

A Companhia Brasil Cinematographica, proprietaria do Cinema ODEON, faz parte da Junta do Commercio Importador Cinematographico e só aluga os seus films aos cinemas fornecidos pela Junta

PARQUE CENTENARIO

Companhia Brasil Cinematographica

UNICO no Rio — Divertimentos de todas as especies — Tela para films — Palco para numeros de variedades — Carroussel — Fio aereo, etc., para as creanças — Bars da Brahma, da Polonia, da Hanseatica e da Antarctica — CABARET, etc., etc.

HOJE — O grande successo de hontem! — Um film lindissimo, digno da

A MAIOR TELA DO MUNDO

Geraldine Farrar

no seu PRIMEIRO TRABALHO para a fabrica de luxo

GOLDWYN

em que a inesquecivel protagonista do grandioso film — **Jeanne d'Arc** é tambem admiravel em

O PONTO DE HONRA

Drama lindissimo em 6 partes — Soberbo pelo seu luxo e pelo seu enredo —
Um grande drama que bateu o record da Avenida

Horario - 8 e 9 1|2 horas da noite

Quinta-feira - Um espectaculo magestoso e sensacional

OS MISERAVEIS

de VICTOR HUGO

Producção EXTRA da FOX FILM — Interpretação do grande artista **WILLIAM FARNUM**
este esplendido trabalho será apresentado em espectaculo completo com grande orchestra

Em 31 do corrente — Será lançado o sensacional film em series da afamada VITAGRAPH em 15 episodios **A MASCARA SINISTRA** esplendido trabalho de um bello casal de grandes artistas ANTONIO MORENO e CAROL HOLLOWAY.

PATHE' — Exhibirá nesta semana

A fita mais audaciosa que se possa conceber! Cinco actos da collecção FOX Supreme por

TOM MIX

ROMANCE DE AMOR

A poesia, o encanto de uma alma rude vencida pelo amor

TOM MIX - desconhecendo amores, amante da liberdade e sport.
TOM MIX - subjugado pela princeza moderna.

Subir a cavallo ao quinto andar de um predio — Evoluir numa sala de recepções, a cavallo — Perseguir inimigos a laço, a revolver, a sabre — Saltar de um cavallo a galope para um trem em marcha — Desafiar duzentas vezes a morte em menos de 1 hora

Depois do successo de Gaby Deslys, o triumpho de

TOM MIX

Uma scena vedicta do film ROMANCE DE AMOR tirada nas ruas de São Francisco (California).

CINEMA PARIS

HOJE Variado e interessante espectaculo theatral! **HOJE**
Carlyle Brockwell e Greeley, dois apreciados artistas em

AMOR A'S PRESSAS

5 longos actos de irreprehensivel technica!
Amleto Novelli e Fleuriel Yvonne, dois notaveis artistas italianos, em

SACRIFICIO DE MÃE

5 grandes e intensos actos passados no Brasil e na Italia!

Quinta-feira — Qualquer que seja o custo! — vigoroso drama em 5 actos, por **ANNITA KING**; **As joias de lord Damby**, engraçada comedia em 4 actos, e **Carlitos quer uma rolva**, film comico.

PATHE'

PEGGY HYLAND — Documentação
FOX FILM — 5 actos

HOJE - A graciosa rival da meiga June Caprice - HOJE

Cinco actos de uma fina comedia de malicia, namoro, espirito e delicadeza

A mocidade radiosa
Alvorada de amor
A alegria da juventude sem malicia.
A ingenuidade incauta.
PEGGY HYLAND em

A Mão do Destino

(5 actos Fox-Film)

5 de moderno estudo dos mil pormenores de um namoro. Cinco actos de humour, detalhados pela delicada e excelsa interprete cuja candura, o sorriso triumphante vencerá os mais recalcitrantes.

Para todos os que se interessam pelo insitor invento moderno, as famosas machinas que dominam os ares, apresentamos

OS AEROPLANOS HANDLEY PAGE

O aerodromo, as evoluções com as machinas da mais famosa marca ingleza. Visita da Commissão Brasileira aos hangars e á Fabrica Handley Page. O famoso aeroplano gigante que ultrapassa todas as esperanças e imaginação: é o moderno dreadnought aereo possuindo 4 motores de 350 HP marca Rolls Royce.

ELECTRO-BALL-CINEMA

Empresa Brasileira de Diversões

51, Rua Visconde do Rio Branco, 51

A mais popular e querida casa de diversões desta capital

HOJE — Programma novo — HOJE

A FIBRA DA DOR

é um vibrante drama em 6 longas partes, pela **Bella Hesperia**

Ping-pong, bilhares e outras diversões
Bem installado Salão de Barbeiro
Artistica e abundante illuminação electrica
Banda de musica militar — HOJE!
Ao Electro-Ball-Cinema!

As diversões começarão ás 5 horas da tarde. G 24159

CLUBS AGUIAR

Sorteios proprios — Patente n. 53
Joias finas, objectos de ouro, prata e fantasia de gosto
NA IMPORTANCIA DE 350$000
a prestações de 5$000 semanaes

JOALHERIA AGUIAR

Teleph. Norte 6280

RUA DO OUVIDOR N. 143

Esta casa não tem agentes nem filiaes.
Resultado dos sorteios de hoje:
1º CLUB: foi sorteado o n. 3
2º CLUB: foi sorteado o n. 182.
3º CLUB: foi sorteado o n. 29.
Recebem-se assignaturas para o 4º CLUB.

Os CLUBS AGUIAR são organizados com 200 socios cada club, sorteados em 70 semanas, recebendo cada socio prestamista um ou mais objectos, que melhor lhe convier escolher, até a importancia de 350$000, pelos PREÇOS MARCADOS PARA VENDA no *stock* existente na JOALHERIA AGUIAR.

Rio de Janeiro, 17 de maio de 1920.
J. PEREIRA DE AGUIAR
(6759)

CINEMA AVENIDA

Primeiro exhibidor, no Brasil, dos celebres films PARAMOUNT-ARTCRAFT da Famous Players Lasky Corporation, empresa que faz parte da Junta do Commercio Cinematographico

QUINTA-FEIRA

tereis o grande prazer de admirar a vossa predilecta, a fascinante

DOROTHY DALTON

na sua mais empolgante, mais famosa heroina

Mercado de Almas

Uma obra que será o maior exito do dia

HOJE, o reapparecimento de uma das maiores e das mais bellas "estrellas" da constellação da Paramount

Enid Bennett

da-nos uma heroina soffredora, encarna o papel que lhe vae ás mil maravilhas ao temperamento artistico, de uma creatura a quem o destino reservou um homem fatuo, incapaz de comprehender os nobres sacrificios que por elle a esposa digna e amoravel fazia

Louca Presumpção

Uma pellicula de acção interessante, de caracteres admiravelmente traçados, de technica e photographia perfeitas

Como extra, a pedidos insistentes, a segunda das hilariantes comedias Paramount Mack-Sennett

AS AVENTURAS DE GOLGONDO CHUMBO ou Lavagem... Ladina

Dois actos de ruidosas e constantes gargalhadas

AGENCIA GERAL CINEMATOGRAPHICA CLAUDE DARLOT

CINE PALAIS

HOJE HOJE

DUSTIN FARNUM

O inexcedivel interprete dos dramas da vida strénua, em

PAIXÃO... POR APOSTA

5 actos dramaticos em que a «United Pictures Theatres» offerece um bello specimen dos seus films de grande luxo.

FOX-ACTUALIDADES

QUINTA-FEIRA

Um film que todo o Rio de Janeiro commentará no dia seguinte enaltecendo a originalidade do assumpto, a perfeição da technica, a incomparavel graça da

Interprete principal:

Viola Dana

Sua derradeira creação

UMA NOIVA... DAS ARABIAS!

5 actos magistraes da famosa METRO PICTURES CORPORATION

HOJE PARISIENSE HOJE

A mais impressionante obra já editada pela TIBER-FILM é a que vos apresentamos hoje, interpretada por uma grande e queridissima artista

MARIA JACOBINI

cujos triumphos contam-se pelo numero de interpretações que nos offerece, secundada pelo mais elegante dos galãs da scena muda italiana

André Habay

em cinco actos dolorosos, em uma historia passional arrebatadora, em uma acção dramatica forte e ultra-emocionante, numa magistral psychologia de mulher amorosa, cujos sonhos a enfermidade e a fatalidade impiedosamente matam

O FIO DA VIDA

Como extra, uma pellicula do natural.

QUINTA-FEIRA — Um novo e soberbo programma, para o qual desde já chamamos a attenção do publico.

A Agencia Geral Cinematographica CLAUDE DARLOT faz parte da Junta do Commercio Importador, e só aluga seus films aos Cinemas fornecidos pela Junta. (2301)